



# BOLETIM DIÁRIO

Sala de Situação PCJ

20/11/2025



Secretaria de Meio Ambiente, Infraestrutura e Logística



**SÃO PAULO**  
GOVERNO DO ESTADO

# Localização dos Postos da Rede Telemétrica da SP-ÁGUAS/SAISP nas Bacias PCJ

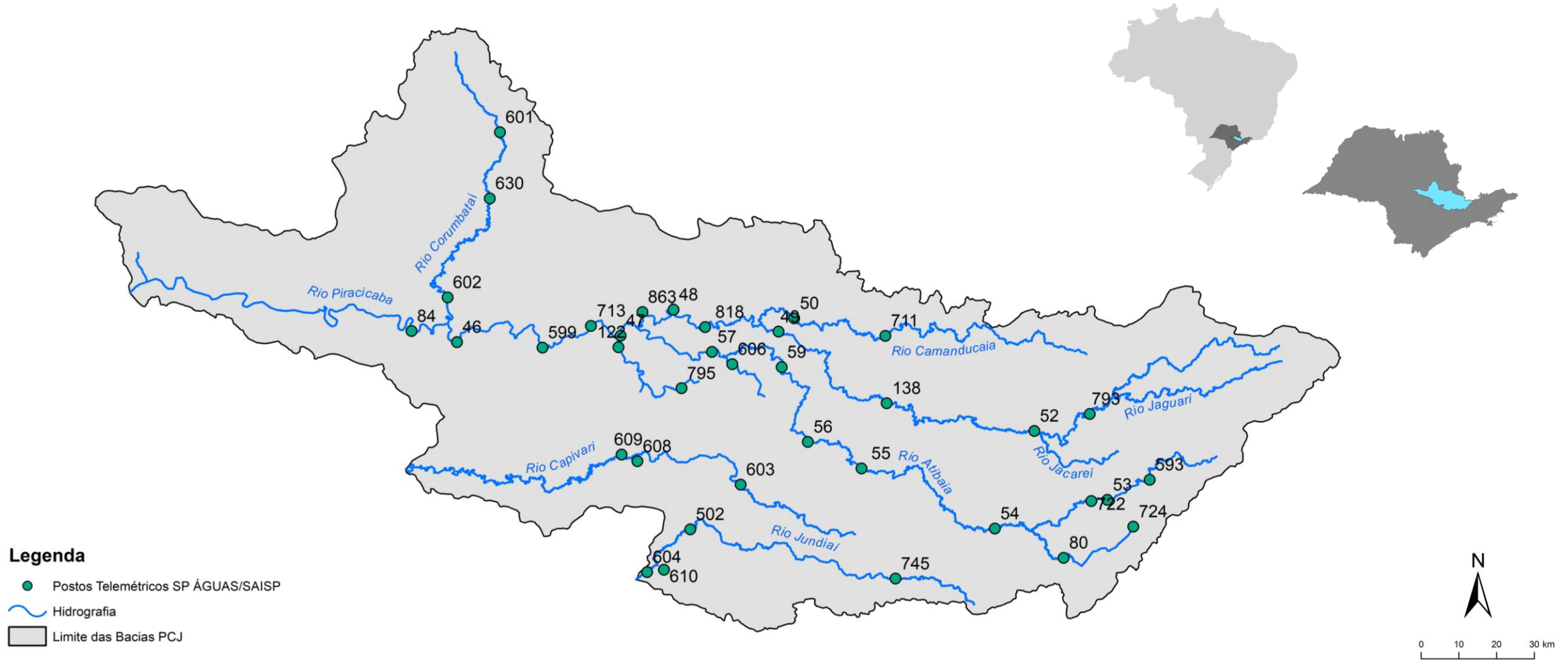

### Chuva Acumulada de Radar em 24 horas nas Bacias PCJ : 20-11-2025 07:00 Local

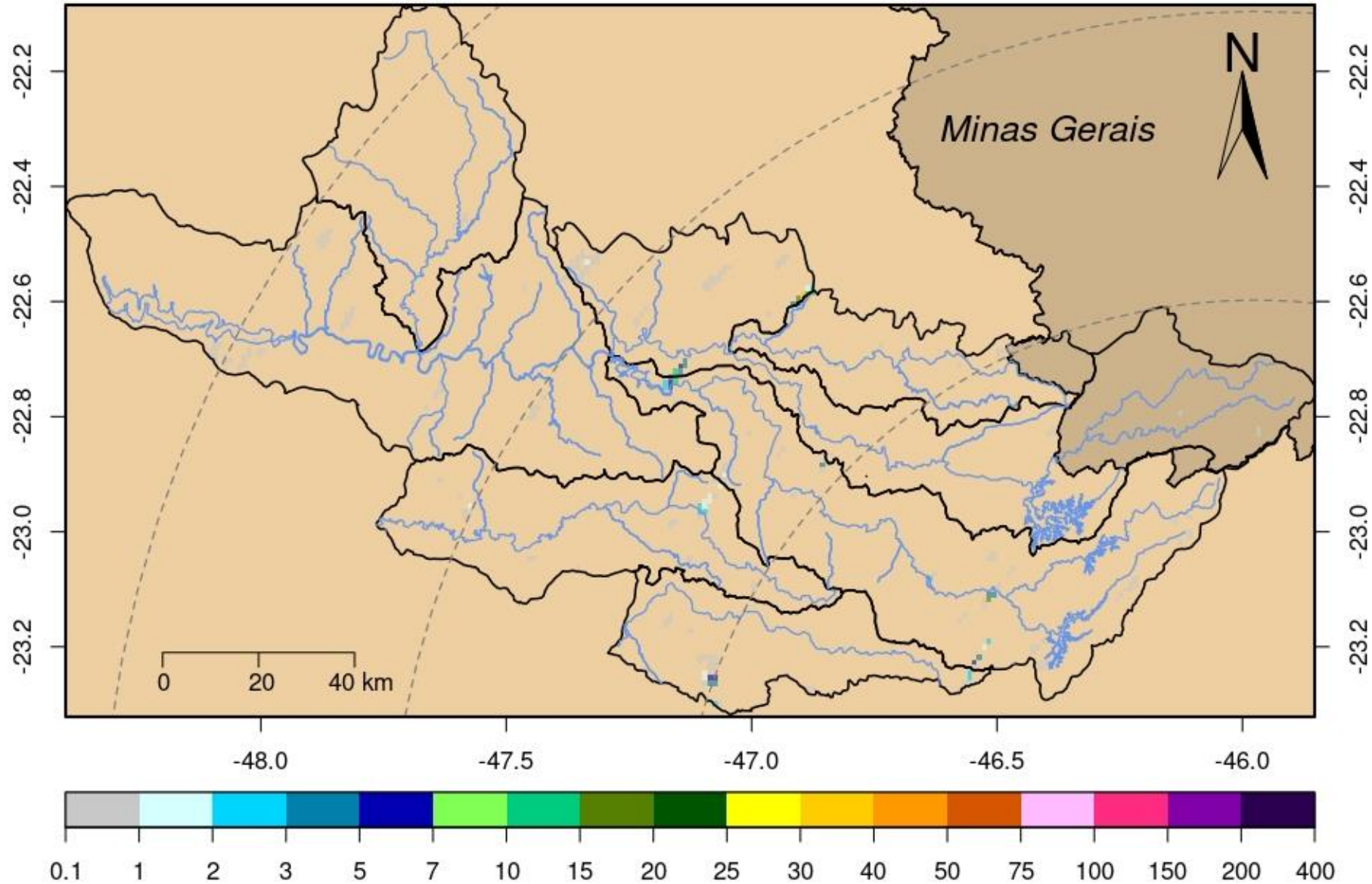

DADOS PLUVIOMÉTRICOS															
Nomenclatura no mapa	Postos	2025										Chuva acumulada das 7h de 19/11/2025 às 7h de 20/11/2025 (mm)	Chuva acumulada em Novembro (até 20/11/2025 7h00min) (mm)	Chuva média mensal de Novembro (mm)	Quantidade de chuva em relação à média (%)
		Janeiro	Fevereiro	Março	Abril	Maió	Junho	Julho	Agosto	Setembro	Outubro				
53	Rio Cachoeira Captação Piracaia	183,20	208,60	93,00	146,20	28,40	**	24,60	4,40	37,60	94,40	0,00	82,80	154,93	53,4%
80	Rio Atibainha Mascate   Nazaré Paulista	176,00	144,50	48,75	85,50	45,00	48,50	14,75	3,00	47,25	65,75	0,00	56,00	136,74	41,0%
54	Rio Atibaia Atibaia	109,60	158,60	56,20	154,00	40,60	**	21,80	1,40	72,00	79,80	0,00	94,20	142,80	66,0%
55	Rio Atibaia Bairro da Ponte   Itatiba	152,75	114,50	53,25	114,50	15,50	31,50	21,75	5,25	67,50	90,50	0,00	106,25	116,36	91,3%
56	Rio Atibaia Captação Valinhos	147,60	176,60	84,00	95,80	15,80	41,00	27,00	4,20	84,40	99,20	0,00	96,60	156,17	61,9%
59	Rio Atibaia Desemb. Furtado   Campinas	178,00	135,75	122,00	166,50	4,00	13,50	17,25	0,25	52,75	137,00	0,00	126,25	146,33	86,3%
57	Rio Atibaia Acima de Paulínia	**	99,00	58,75	89,25	6,25	20,00	0,00	3,25	42,75	155,00	0,00	103,00	110,88	*
52	Rio Jaguari Guaripocaba   Bragança Paul.	192,40	108,60	78,80	122,40	22,40	28,60	25,00	3,60	35,00	91,20	0,20	81,40	135,84	59,9%
138	Rio Jaguari Buenópolis   Morungaba	129,00	95,75	83,75	169,50	13,00	23,25	26,25	2,25	56,25	113,00	0,00	95,25	148,89	64,0%
49	Rio Jaguari Jaguariúna	195,60	111,20	56,80	109,80	11,40	17,40	12,20	1,60	50,60	203,60	0,00	109,20	120,65	90,5%
50	Rio Camanducaia Dal Bo   Jaguariúna	164,80	84,60	63,60	89,40	10,60	26,80	9,20	1,20	34,20	75,60	0,00	115,80	144,14	80,3%
48	Rio Jaguari Usina Ester   Cosmópolis	133,25	114,00	53,00	60,50	12,00	19,50	9,50	3,75	30,75	81,50	0,00	40,50	152,03	26,6%
863	Rio Jaguari Captação Limeira   Limeira	211,20	107,00	23,20	90,00	4,80	0,40	0,80	1,40	25,00	67,60	0,00	87,40	***	*
713	Rio Piracicaba Aimaratá   Americana	228,40	106,00	19,20	58,40	9,40	26,40	9,60	0,80	43,80	57,40	0,00	85,80	154,14	55,7%
122	Rib. Quilombo Americana	255,40	151,00	66,40	80,60	12,60	31,20	16,80	3,60	50,60	105,40	0,00	106,00	***	*
599	Rio Piracicaba Santa Bárbara D' Oeste	279,25	98,75	56,50	69,50	14,00	45,25	17,75	0,25	28,25	78,75	0,00	98,75	176,84	56,1%
46	Rio Piracicaba Piracicaba	157,00	94,75	60,50	47,50	0,50	41,25	8,00	1,00	15,00	*	0,00	87,00	139,00	62,6%
601	Rio Corumbataí Rio Claro	312,75	141,25	95,00	51,75	9,00	42,75	11,00	6,25	37,75	133,25	0,00	118,00	172,80	68,3%
630	Rio Corumbataí Novo Batovi   Rio Claro	171,40	125,80	52,60	58,80	10,20	41,60	6,00	4,40	18,60	77,20	0,00	108,20	156,14	69,3%
602	Rio Corumbataí Captação SEMAE   Piracicaba	255,50	88,25	39,25	56,00	11,25	55,50	11,50	1,25	16,00	151,50	0,00	89,50	172,37	51,9%
84	Rio Piracicaba Artemis   Piracicaba	207,40	17,80	48,80	61,80	31,80	58,40	17,00	3,60	12,20	113,20	0,00	105,40	142,05	74,2%
603	Rio Capivari Reforma Agrária   Campinas	177,25	249,50	80,75	55,75	19,75	54,25	21,50	4,25	49,75	93,50	0,00	77,75	151,62	51,5%
609	Rio Capivari Sabesp   Monte Mor	226,00	290,75	34,50	49,00	15,50	54,00	21,25	2,00	21,75	58,50	0,00	83,25	115,79	72,4%
502	Rio Jundiá Itaici   Jundiatuba	179,80	148,20	46,80	55,60	24,00	69,40	27,40	11,80	30,00	72,00	0,00	62,80	123,98	50,7%
604	Rio Jundiá Salto	249,00	186,00	84,50	95,25	12,50	53,25	17,75	3,00	23,00	89,25	0,00	55,25	127,06	43,5%

\* Postos sem quantidade de chuva em relação à média.

\*\* Postos com indisponibilidade de dados.

\*\*\* Postos com instalação recente, não possuindo série histórica adequada.

Fonte: SAISP

REDE TELEMÉTRICA SP-ÁGUAS						
Nomenclatura no mapa	Posto de medição	Código Posto	Cotas de Alerta			
			Atenção	Alerta	Emergência	Extravasamento
593	Rio Cachoeira Montante / Piracaia	3E-122T	3,500	5,299	7,099	8,900
53	Rio Cachoeira Captação Piracaia / Piracaia	3E-116T	1,810	2,209	2,609	3,009
80	Rio Atibaína - Mascate / Nazaré Paulista	3E-089T	1,800	2,200	2,509	2,799
54	Rio Atibaia em Atibaia / Atibaia	3E-063T	2,399	2,610	2,799	3,010
55	Rio Atibaia no Bairro da Ponte / Itatiba	3D-006T	5,099	5,510	5,910	6,310
56	Rio Atibaia Captação Valinhos / Valinhos	3D-007T	3,399	3,710	3,899	4,309
59	Rio Atibaia em Desembargador Furtado / Campinas	3D-003T	2,110	2,399	2,710	3,010
57	Rio Atibaia Acima de Paulínia / Paulínia	4D-009RT	2,799	3,110	3,399	3,710
52	Rio Jaguarí em Guaripocaba / Bragança Paulista	3D-015T	3,810	4,210	4,610	5,010
138	Rio Jaguarí em Buenópolis / Morungaba	3D-009T	2,610	2,910	3,210	3,510
49	Rio Jaguarí em Jaguariúna / Jaguariúna	3D-008T	2,210	2,510	2,810	3,110
50	Rio Camanducaia em Dal Bo/ Jaguariúna	3D-001T	3,110	3,610	4,110	4,610
48	Rio Jaguarí em Usina Ester / Cosmópolis	4D-001T	9,000	10,000	11,000	12,000
122	Ribeirão Quilombo em Americana / Americana	-	-	-	-	5,349
599	Rio Piracicaba em Salta Bárbara D'Oeste / Santa Bárbara D'Oeste	-	493,610	494,399	495,199	496,010
46	Rio Piracicaba em Piracicaba / Piracicaba	4D-015T	3,200	3,700	4,200	4,700
601	Rio Corumbataí em Rio Claro / Rio Claro	-	558,299	558,600	558,899	559,250
630	Rio Corumbataí - Novo Batovi / Rio Claro	4D-042T	534,510	535,010	535,510	536,010
602	Rio Corumbataí- Captação SEMAE Piracicaba / Piracicaba	-	3,399	4,099	4,799	5,500
84	Rio Piracicaba em Artemis / Piracicaba	4D-007T	3,010	3,510	4,010	4,510
603	Rio Capivari - Reforma Agrária / Campinas	4E-027T	2,809	3,210	3,610	4,010
609	Rio Capivari Sabesp Monte Mor / Monte Mor	-	529,009	529,509	530,009	530,509
608	Rio Capivari Mirim em Monte Mor / Monte Mor	-	-	-	-	4,000
745	Rio Jundiá em Campo Limpo Paulista / Campo Limpo Paulista	-	2,540	2,939	3,339	3,740
502	Rio Jundiá - Itaici / Indaiatuba	4E-017T	554,009	554,509	555,009	555,509
604	Rio Jundiá / Salto	-	3,700	4,099	4,500	4,900

Cota com referência ao nível do mar (cota ortométrica)

REDE TELEMÉTRICA SP-ÁGUAS													
20/11/2025						Vazão (Q)				Nível (Flu)			
Nomeclatura no mapa	Posto de medição   local	Código do Posto	Vazão Média do Mês Atual	Vazão do rio 20/11/2025 07 h	Nível do rio 20/11/2025 07 h	Vazão Média Histórica de Novembro	Vazão 7h/Vazão média	Vazão 20/11/2024 07h	Relação Q (20/11/25) 7h / Q (20/11/24) 7h	Nível Médio Histórico de Novembro	Nível 7h/ Nível médio	Nível 20/11/2024 07h	Relação Flu (20/11/25) 7h / Flu (20/11/24) 7h
			(m³/s)	(m³/s)	(m)	(m³/s)	%	(m³/s)	%	(m)	%	(m)	%
593	Rio Cachoeira Piracaia	3E-122T	3,30	2,36	0,59	4,32	45,42 % Abaixo	3,60	34,44 % Abaixo	0,81	26,24 % Abaixo	0,74	19,51 % Abaixo
53	Rio Cachoeira Captação Piracaia	3E-116T	*	*	2,21	1,88	*	*	*	1,87	17,73 % Acima	1,57	40,71 % Acima
80	Rio Atibaíinha Mascate   Nazaré Paulista	3E-089T	2,69	3,72	2,43	2,53	47,26 % Acima	5,21	28,52 % Abaixo	1,52	59,93 % Acima	2,46	1,3 % Abaixo
54	Rio Atibaia Atibaia	3E-063T	10,22	9,99	2,36	8,99	11,15 % Acima	10,14	1,45 % Abaixo	2,01	17,58 % Acima	2,33	1,33 % Acima
55	Rio Atibaia Bairro da Ponte   Itatiba	3D-006T	14,11	11,90	4,43	18,54	35,84 % Abaixo	15,27	22,09 % Abaixo	4,29	3,18 % Acima	4,64	4,4 % Abaixo
56	Rio Atibaia Captação Valinhos	3D-007T	15,19	12,11	0,97	18,57	34,81 % Abaixo	16,41	26,24 % Abaixo	1,14	15,57 % Abaixo	1,12	13,69 % Abaixo
59	Rio Atibaia Desemb. Furtado   Campinas	3D-003T	15,99	11,05	0,71	22,43	50,76 % Abaixo	15,84	30,28 % Abaixo	1,05	32,08 % Abaixo	0,84	15,56 % Abaixo
57	Rio Atibaia Acima de Paulínia	4D-009RT	20,90	11,76	1,97	24,05	51,12 % Abaixo	15,30	23,17 % Abaixo	2,13	7,64 % Abaixo	2,07	5,01 % Abaixo
52	Rio Jaguari Guaripocaba   Bragança Paul.	3D-015T	1,78	1,30	0,91	7,63	83 % Abaixo	1,11	17,16 % Acima	1,14	19,74 % Abaixo	0,87	5,06 % Acima
138	Rio Jaguari Buenópolis   Morungaba	3D-009T	8,22	5,45	1,31	14,17	61,52 % Abaixo	7,98	31,65 % Abaixo	1,05	23,96 % Acima	1,45	9,86 % Abaixo
49	Rio Jaguari Jaguariúna	3D-008T	9,91	4,38	1,19	11,00	60,15 % Abaixo	9,54	54,04 % Abaixo	1,03	15,73 % Acima	1,47	18,57 % Abaixo
50	Rio Camanducaia Dal Bo   Jaguariúna	3D-001T	10,69	8,43	0,58	10,13	16,84 % Abaixo	8,44	0,18 % Abaixo	0,61	4,49 % Abaixo	0,58	0,17 % Abaixo
48	Rio Jaguari Usina Ester   Cosmópolis	4D-001T	26,30	18,94	0,96	27,35	30,76 % Abaixo	26,96	29,77 % Abaixo	1,05	8,49 % Abaixo	1,22	21,11 % Abaixo
122	Rib. Quilombo Americana	-	*	*	1,63	*	*	*	*	*	*	1,74	6,54 % Abaixo
599	Rio Piracicaba Santa Bárbara D'Oeste	-	69,36	45,31	491,56	57,50	21,2 % Abaixo	60,00	24,49 % Abaixo	491,52	0,01 % Acima	491,76	0,04 % Abaixo
46	Rio Piracicaba Piracicaba	4D-015T	75,56	51,67	1,44	80,46	35,77 % Abaixo	64,11	19,4 % Abaixo	1,66	13,74 % Abaixo	1,59	9,91 % Abaixo
601	Rio Corumbataí Rio Claro	-	2,50	1,46	557,38	3,50	58,45 % Abaixo	2,59	43,87 % Abaixo	557,75	0,07 % Abaixo	557,63	0,04 % Abaixo
630	Rio Corumbataí Novo Batovi   Rio Claro	4D-042T	5,31	3,27	532,31	5,23	37,41 % Abaixo	4,34	24,64 % Abaixo	532,27	0,01 % Acima	532,42	0,02 % Abaixo
602	Rio Corumataí Captação SEMAE   Piracicaba	-	12,13	3,55	0,76	14,80	76 % Abaixo	8,55	58,46 % Abaixo	1,12	32,15 % Abaixo	0,98	22,89 % Abaixo
84	Rio Piracicaba Artemis   Piracicaba	4D-007T	91,81	53,55	0,84	91,45	41,45 % Abaixo	85,75	37,55 % Abaixo	1,14	26,41 % Abaixo	1,18	28,91 % Abaixo
603	Rio Capivari Reforma Agrária   Campinas	-	1,55	0,85	1,57	1,94	55,94 % Abaixo	1,41	39,6 % Abaixo	1,70	7,46 % Abaixo	1,63	3,38 % Abaixo
609	Rio Capivari Sabesp   Monte Mor	-	7,83	3,75	526,96	7,82	52,09 % Abaixo	6,13	38,83 % Abaixo	527,27	0,06 % Abaixo	527,22	0,05 % Abaixo
745	Rio Jundiá Campo Limpo Paulista	-	1,09	0,81	1,33	0,95	14,21 % Abaixo	0,58	39,04 % Acima	1,35	1,25 % Abaixo	1,28	4,39 % Acima
502	Rio Jundiá Itaicí   Indaiatuba	4E-017	6,36	4,65	553,52	9,40	50,54 % Abaixo	5,05	7,87 % Abaixo	553,69	0,03 % Abaixo	553,57	0,01 % Abaixo
604	Rio Jundiá Salto	-	8,65	5,74	0,97	9,55	39,84 % Abaixo	6,01	4,44 % Abaixo	1,32	26,48 % Abaixo	0,98	1,22 % Abaixo
608	Rio Capivari Mirim Monte Mor	-	0,42	0,07	0,46	0,70	89,5 % Abaixo	0,63	88,31 % Abaixo	0,67	31,07 % Abaixo	0,86	46,04 % Abaixo

OBS1: Tendo em vista que os postos 745 e 608 são recentes, as médias históricas não estão disponíveis.

OBS2: Os postos 607, 599, 601, 630, 609 e 502 possuem cota com referência ao nível do mar (cota ortométrica).

Legenda:

Normal	Atenção	Alerta	Emergência	Extravasamento
--------	---------	--------	------------	----------------

Fonte: SAISP



AGÊNCIA DE AGUAS DO ESTADO DE SÃO PAULO

Secretaria de Meio Ambiente, Infraestrutura e Logística



SÃO PAULO GOVERNO DO ESTADO

