



BOLETIM DIÁRIO

Sala de Situação PCJ

13/12/2025



Meio Ambiente, Infraestrutura e Logística

Secretaria de



SÃO PAULO
GOVERNO DO ESTADO

Chuva Acumulada de Radar em 24 horas nas Bacias PCJ : 13-12-2025 07:00 Local

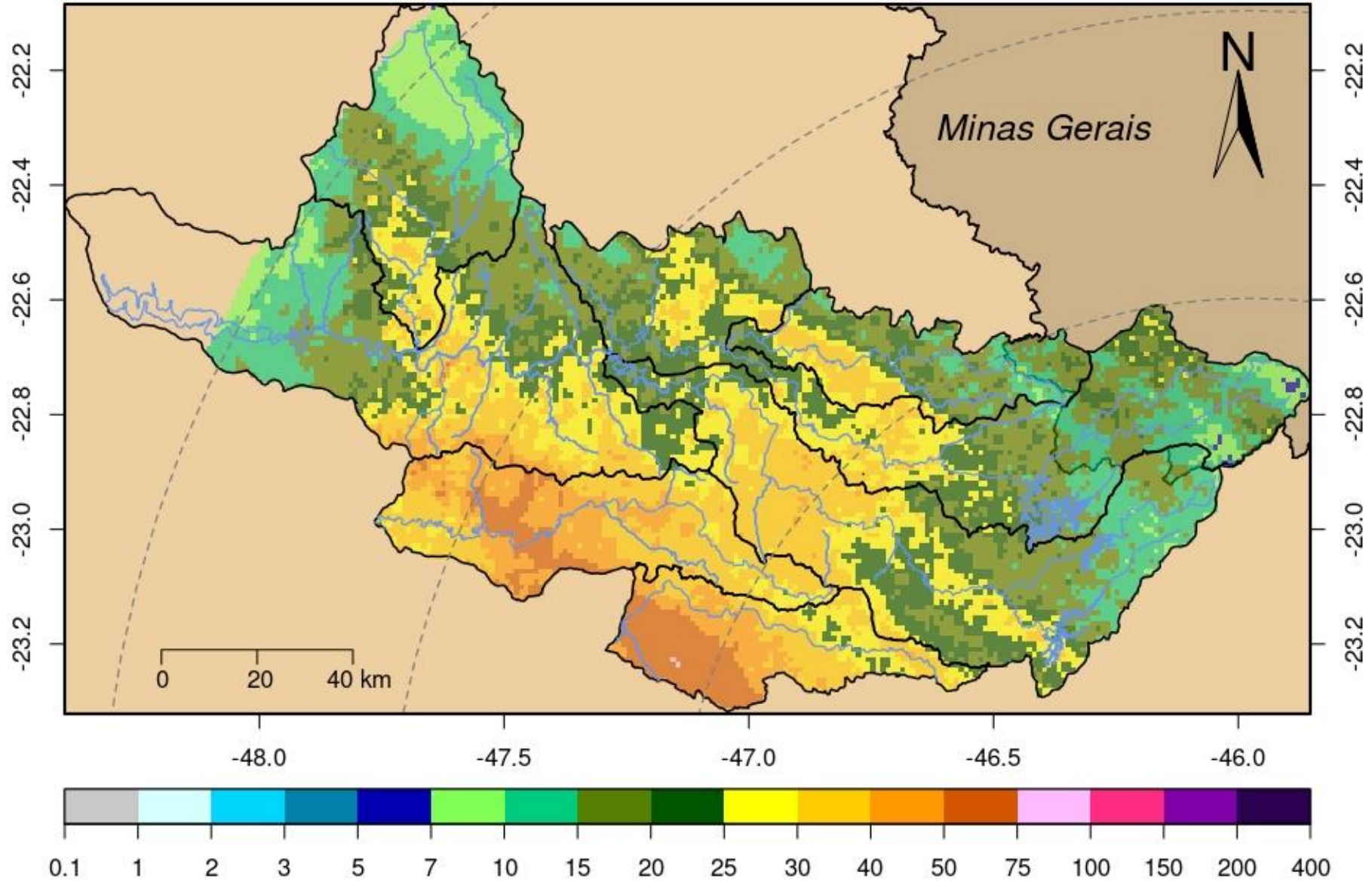

DADOS PLUVIOMÉTRICOS																
Nomenclatura no mapa	Postos	2025											Chuva acumulada das 7h de 12/12/2025 às 7h de 13/12/2025 (mm)	Chuva acumulada em Dezembro (até 13/12/2025 7h00min) (mm)	Chuva média mensal de Dezembro (mm)	Quantidade de chuva em relação à média (%)
		Janeiro	Fevereiro	Março	Abril	Maior	Junho	Julho	Agosto	Setembro	Outubro	Novembro				
53	Rio Cachoeira Captação Piracaia	183,20	208,60	93,00	146,20	28,40	**	24,60	4,40	37,60	94,40	95,20	19,80	59,80	197,01	30,4%
80	Rio Atibainha Mascate Nazaré Paulista	176,00	144,50	48,75	85,50	45,00	48,50	14,75	3,00	47,25	65,75	87,25	24,50	108,50	160,21	67,7%
54	Rio Atibaia Atibaia	109,60	158,60	56,20	154,00	40,60	**	21,80	1,40	72,00	79,80	*	33,20	137,40	174,05	78,9%
55	Rio Atibaia Bairro da Ponte Itatiba	152,75	114,50	53,25	114,50	15,50	31,50	21,75	5,25	67,50	90,50	127,75	24,25	101,50	173,77	58,4%
56	Rio Atibaia Captação Valinhos	147,60	176,60	84,00	95,80	15,80	41,00	27,00	4,20	84,40	99,20	137,60	28,20	136,60	205,63	66,4%
59	Rio Atibaia Desemb. Furtado Campinas	178,00	135,75	122,00	166,50	4,00	13,50	17,25	0,25	52,75	137,00	132,75	31,25	151,25	161,83	93,5%
57	Rio Atibaia Acima de Paulínia	**	99,00	58,75	89,25	6,25	20,00	0,00	3,25	42,75	155,00	122,75	36,75	104,25	178,05	*
52	Rio Jaguari Guariopocaba Bragança Paul.	192,40	108,60	78,80	122,40	22,40	28,60	25,00	3,60	35,00	91,20	95,20	14,20	103,20	174,31	59,2%
138	Rio Jaguari Buenópolis Morungaba	129,00	95,75	83,75	169,50	13,00	23,25	26,25	2,25	56,25	113,00	99,25	32,00	118,50	180,18	65,8%
49	Rio Jaguari Jaguarúna	195,60	111,20	56,80	109,80	11,40	17,40	12,20	1,60	50,60	203,60	162,40	36,00	107,60	154,72	69,5%
50	Rio Camanducaia Dal Bo Jaguarúna	164,80	84,60	63,60	89,40	10,60	26,80	9,20	1,20	34,20	75,60	142,20	50,20	127,60	206,23	61,9%
48	Rio Jaguari Usina Ester Cosmópolis	133,25	114,00	53,00	60,50	12,00	19,50	9,50	3,75	30,75	81,50	64,50	36,75	97,75	185,19	52,8%
863	Rio Jaguari Captação Limeira Limeira	211,20	107,00	23,20	90,00	4,80	0,40	0,80	1,40	25,00	67,60	112,20	59,00	86,00	***	*
713	Rio Piracicaba Aimaratá Americana	228,40	106,00	19,20	58,40	9,40	26,40	9,60	0,80	43,80	57,40	135,60	58,00	118,60	179,51	66,1%
122	Rib. Quilombo Americana	255,40	151,00	66,40	80,60	12,60	31,20	16,80	3,60	50,60	105,40	139,00	52,80	143,60	***	*
599	Rio Piracicaba Santa Bárbara D'Oeste	279,25	98,75	56,50	69,50	14,00	45,25	17,75	0,25	28,25	78,75	129,75	50,50	134,50	157,66	85,7%
46	Rio Piracicaba Piracicaba	157,00	94,75	60,50	47,50	0,50	41,25	8,00	1,00	15,00	*	108,50	49,00	162,25	157,23	103,2%
601	Rio Corumbataí Rio Claro	312,75	141,25	95,00	51,75	9,00	42,75	11,00	6,25	37,75	133,25	182,00	14,25	99,50	185,86	53,6%
630	Rio Corumbataí Novo Batovi Rio Claro	171,40	125,80	52,60	58,80	10,20	41,60	6,00	4,40	18,60	77,20	125,60	32,20	90,40	186,40	48,5%
602	Rio Corumbataí Captação SEMAE Piracicaba	255,50	88,25	39,25	56,00	11,25	55,50	11,50	1,25	16,00	151,50	123,75	48,00	166,75	165,66	100,7%
84	Rio Piracicaba Artemis Piracicaba	207,40	17,80	48,80	61,80	31,80	58,40	17,00	3,60	12,20	113,20	124,80	45,60	159,40	159,36	100,0%
603	Rio Capivari Reforma Agrária Campinas	177,25	249,50	80,75	55,75	19,75	54,25	21,50	4,25	49,75	93,50	90,50	40,00	134,75	199,18	67,7%
609	Rio Capivari Sabesp Monte Mor	226,00	290,75	34,50	49,00	15,50	54,00	21,25	2,00	21,75	58,50	98,00	60,75	148,00	165,64	89,7%
502	Rio Jundiá Itaici Indaiatuba	179,80	148,20	46,80	55,60	24,00	69,40	27,40	11,80	30,00	72,00	85,80	30,40	141,40	173,77	81,4%
604	Rio Jundiá Salto	249,00	186,00	84,50	95,25	12,50	53,25	17,75	3,00	23,00	89,25	74,25	48,75	177,25	161,78	109,6%

* Postos sem quantidade de chuva em relação à média.

** Postos com indisponibilidade de dados.

*** Postos com instalação recente, não possuindo série histórica adequada.

Fonte: SAISP

REDE TELEMÉTRICA SP-ÁGUAS						
Nomenclatura no mapa	Posto de medição	Código Posto	Cotas de Alerta			
			Atenção	Alerta	Emergência	Extravasamento
593	Rio Cachoeira Montante / Piracaia	3E-122T	3,500	5,299	7,099	8,900
53	Rio Cachoeira Captação Piracaia / Piracaia	3E-116T	1,810	2,209	2,609	3,009
80	Rio Atibaína - Mascate / Nazaré Paulista	3E-089T	1,800	2,200	2,509	2,799
54	Rio Atibaia em Atibaia / Atibaia	3E-063T	2,399	2,610	2,799	3,010
55	Rio Atibaia no Bairro da Ponte / Itatiba	3D-006T	5,099	5,510	5,910	6,310
56	Rio Atibaia Captação Valinhos / Valinhos	3D-007T	3,399	3,710	3,899	4,309
59	Rio Atibaia em Desembargador Furtado / Campinas	3D-003T	2,110	2,399	2,710	3,010
57	Rio Atibaia Acima de Paulínia / Paulínia	4D-009RT	2,799	3,110	3,399	3,710
52	Rio Jaguarí em Guaripocaba / Bragança Paulista	3D-015T	3,810	4,210	4,610	5,010
138	Rio Jaguarí em Buenópolis / Morungaba	3D-009T	2,610	2,910	3,210	3,510
49	Rio Jaguarí em Jaguariúna / Jaguariúna	3D-008T	2,210	2,510	2,810	3,110
50	Rio Camanducaia em Dal Bo/ Jaguariúna	3D-001T	3,110	3,610	4,110	4,610
48	Rio Jaguarí em Usina Ester / Cosmópolis	4D-001T	9,000	10,000	11,000	12,000
122	Ribeirão Quilombo em Americana / Americana	-	-	-	-	5,349
599	Rio Piracicaba em Salta Bárbara D'Oeste / Santa Bárbara D'Oeste	-	493,610	494,399	495,199	496,010
46	Rio Piracicaba em Piracicaba / Piracicaba	4D-015T	3,200	3,700	4,200	4,700
601	Rio Corumbataí em Rio Claro / Rio Claro	-	558,299	558,600	558,899	559,250
630	Rio Corumbataí - Novo Batovi / Rio Claro	4D-042T	534,510	535,010	535,510	536,010
602	Rio Corumbataí- Captação SEMAE Piracicaba / Piracicaba	-	3,399	4,099	4,799	5,500
84	Rio Piracicaba em Artemis / Piracicaba	4D-007T	3,010	3,510	4,010	4,510
603	Rio Capivari - Reforma Agrária / Campinas	4E-027T	2,809	3,210	3,610	4,010
609	Rio Capivari Sabesp Monte Mor / Monte Mor	-	529,009	529,509	530,009	530,509
608	Rio Capivari Mirim em Monte Mor / Monte Mor	-	-	-	-	4,000
745	Rio Jundiá em Campo Limpo Paulista / Campo Limpo Paulista	-	2,540	2,939	3,339	3,740
502	Rio Jundiá - Itaici / Indaiatuba	4E-017T	554,009	554,509	555,009	555,509
604	Rio Jundiá / Salto	-	3,700	4,099	4,500	4,900

Cota com referência ao nível do mar (cota ortométrica)

REDE TELEMÉTRICA SP-ÁGUAS													
13/12/2025						Vazão (Q)				Nível (Flu)			
Nomeclatura no mapa	Posto de medição local	Código do Posto	Vazão Média do Mês Atual	Vazão do rio 13/12/2025 07 h	Nível do rio 13/12/2025 07 h	Vazão Média Histórica de Dezembro	Vazão 7h/Vazão média	Vazão 13/12/2024 07h	Relação Q (13/12/25) 7h / Q (13/12/24) 7h	Nível Médio Histórico de Dezembro	Nível 7h/ Nível médio	Nível 13/12/2024 07h	Relação Flu (13/12/25) 7h / Flu (13/12/24) 7h
			(m³/s)	(m³/s)	(m)	(m³/s)	%	(m³/s)	%	(m)	%	(m)	%
593	Rio Cachoeira Piracaia	3E-122T	2,86	2,84	0,65	5,24	45,81 % Abaixo	2,68	5,97 % Acima	0,89	26,54 % Abaixo	0,63	3 % Acima
53	Rio Cachoeira Captação Piracaia	3E-116T	*	*	1,39	1,45	*	*	*	1,58	12,08 % Abaixo	1,50	6,82 % Abaixo
80	Rio Atibainha Mascate Nazaré Paulista	3E-089T	4,41	1,64	1,81	2,34	29,74 % Abaixo	4,62	64,42 % Abaixo	1,45	24,9 % Acima	2,36	23,3 % Abaixo
54	Rio Atibaia Atibaia	3E-063T	11,11	15,14	2,91	10,09	50,06 % Acima	7,38	105 % Acima	2,10	38,57 % Acima	2,02	44,19 % Acima
55	Rio Atibaia Bairro da Ponte Itatiba	3D-006T	15,16	30,38	5,39	24,82	22,4 % Acima	10,53	188,52 % Acima	4,56	18,24 % Acima	4,34	24,09 % Acima
56	Rio Atibaia Captação Valinhos	3D-007T	15,73	25,17	1,41	25,53	1,42 % Abaixo	11,94	110,72 % Acima	1,35	4,26 % Acima	0,96	46,51 % Acima
59	Rio Atibaia Desemb. Furtado Campinas	3D-003T	15,66	27,50	1,12	32,44	15,22 % Abaixo	12,27	124,08 % Acima	1,26	11,23 % Abaixo	0,75	49,47 % Acima
57	Rio Atibaia Acima de Paulínia	4D-009RT	19,27	39,13	2,46	35,71	9,58 % Acima	16,18	141,87 % Acima	2,28	8,02 % Acima	2,10	17,4 % Acima
52	Rio Jaguari Guaripocaba Bragança Paul.	3D-015T	1,67	1,53	0,97	6,75	77,3 % Abaixo	1,02	51,03 % Acima	1,09	11,51 % Abaixo	0,85	13,92 % Acima
138	Rio Jaguari Buenópolis Morungaba	3D-009T	5,52	10,79	1,60	14,91	27,68 % Abaixo	6,79	58,8 % Acima	1,16	38,1 % Acima	1,38	15,61 % Acima
49	Rio Jaguari Jaguariúna	3D-008T	6,32	30,47	2,22	16,81	81,29 % Acima	8,96	240,27 % Acima	1,23	80,97 % Acima	1,44	54,56 % Acima
50	Rio Camanducaia Dal Bo Jaguariúna	3D-001T	7,80	14,92	0,95	17,81	16,23 % Abaixo	12,73	17,21 % Acima	0,92	3,9 % Acima	0,84	13,88 % Acima
48	Rio Jaguari Usina Ester Cosmópolis	4D-001T	13,69	34,19	1,43	43,62	21,63 % Abaixo	*	*	1,45	0,99 % Abaixo	*	*
122	Rib. Quilombo Americana	-	11,88	72,12	4,04	*	*	5,03	1333,74 % Acima	*	*	1,72	134,86 % Acima
599	Rio Piracicaba Santa Bárbara D'Oeste	-	50,90	132,09	492,62	89,63	47,38 % Acima	73,19	80,48 % Acima	491,92	0,14 % Acima	491,93	0,14 % Acima
46	Rio Piracicaba Piracicaba	4D-015T	58,95	150,09	2,39	123,25	21,77 % Acima	75,90	97,74 % Acima	2,03	17,65 % Acima	1,72	39,13 % Acima
601	Rio Corumbataí Rio Claro	-	3,24	2,85	557,56	4,45	36 % Abaixo	2,94	2,86 % Abaixo	557,90	0,06 % Abaixo	557,70	0,02 % Abaixo
630	Rio Corumbataí Novo Batovi Rio Claro	4D-042T	5,11	16,76	533,37	6,93	141,75 % Acima	5,51	204,49 % Acima	532,49	0,16 % Acima	532,52	0,16 % Acima
602	Rio Corumataí Captação SEMAE Piracicaba	-	10,95	27,99	1,50	21,18	32,11 % Acima	15,94	75,54 % Acima	1,29	15,87 % Acima	1,21	23,96 % Acima
84	Rio Piracicaba Artemis Piracicaba	4D-007T	73,64	192,18	2,13	137,65	39,61 % Acima	101,21	89,88 % Acima	1,51	41,45 % Acima	1,33	59,9 % Acima
603	Rio Capivari Reforma Agrária Campinas	-	2,56	2,66	1,90	3,09	13,84 % Abaixo	2,02	31,8 % Acima	1,84	3,17 % Acima	1,74	9,25 % Acima
609	Rio Capivari Sabesp Monte Mor	-	9,97	17,81	528,18	11,97	48,84 % Acima	9,88	80,31 % Acima	527,57	0,12 % Acima	527,57	0,12 % Acima
745	Rio Jundiá Campo Limpo Paulista	-	1,31	2,94	1,67	1,79	64,21 % Acima	0,76	286,97 % Acima	1,39	19,78 % Acima	1,32	26,34 % Acima
502	Rio Jundiá Itaici Indaiatuba	4E-017	12,28	11,18	553,78	13,08	14,53 % Abaixo	6,41	74,4 % Acima	553,75	0 % Acima	553,64	0,02 % Acima
604	Rio Jundiá Salto	-	13,95	21,61	1,45	15,05	43,58 % Acima	12,01	79,91 % Acima	1,41	2,81 % Acima	1,20	20,7 % Acima
608	Rio Capivari Mirim Monte Mor	-	0,95	2,84	1,60	1,92	47,69 % Acima	2,13	33,73 % Acima	1,03	55,33 % Acima	1,40	13,9 % Acima

OBS1: Tendo em vista que os postos 745 e 608 são recentes, as médias históricas não estão disponíveis.

OBS2: Os postos 607, 599, 601, 630, 609 e 502 possuem cota com referência ao nível do mar (cota ortométrica).

Legenda:

Normal

Atenção

Alerta

Emergência

Extravasamento

Fonte: SAISP



Secretaria de Meio Ambiente, Infraestrutura e Logística



SÃO PAULO GOVERNO DO ESTADO

