



BOLETIM DIÁRIO

Sala de Situação PCJ

15/12/2025



Secretaria de Meio Ambiente, Infraestrutura e Logística



SÃO PAULO
GOVERNO DO ESTADO

Chuva Acumulada de Radar em 24 horas nas Bacias PCJ : 15-12-2025 07:00 Local

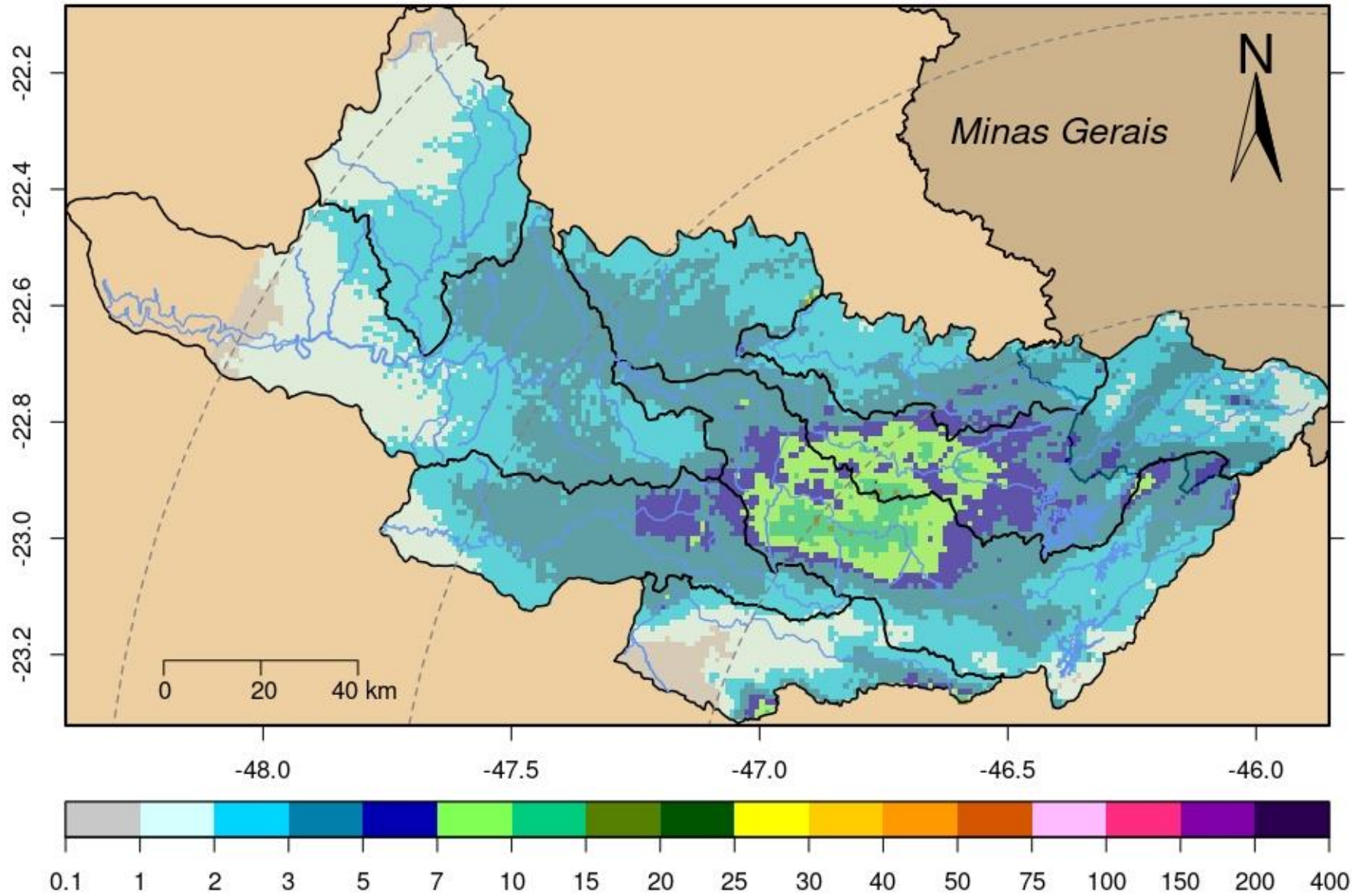

DADOS PLUVIOMÉTRICOS																
Nomenclatura no mapa	Postos	2025											Chuva acumulada das 7h de 14/12/2025 às 7h de 15/12/2025 (mm)	Chuva acumulada em Dezembro (até 15/12/2025 7h00min) (mm)	Chuva média mensal de Dezembro (mm)	Quantidade de chuva em relação à média (%)
		Janeiro	Fevereiro	Março	Abril	Maior	Junho	Julho	Agosto	Setembro	Outubro	Novembro				
53	Rio Cachoeira Captação Piracaia	183,20	208,60	93,00	146,20	28,40	**	24,60	4,40	37,60	94,40	95,20	1,20	84,20	197,01	42,7%
80	Rio Atibainha Mascate Nazaré Paulista	176,00	144,50	48,75	85,50	45,00	48,50	14,75	3,00	47,25	65,75	87,25	*	*	160,21	*
54	Rio Atibaia Atibaia	109,60	158,60	56,20	154,00	40,60	**	21,80	1,40	72,00	79,80	*	1,20	161,00	174,05	92,5%
55	Rio Atibaia Bairro da Ponte Itatiba	152,75	114,50	53,25	114,50	15,50	31,50	21,75	5,25	67,50	90,50	127,75	1,00	146,25	173,77	84,2%
56	Rio Atibaia Captação Valinhos	147,60	176,60	84,00	95,80	15,80	41,00	27,00	4,20	84,40	99,20	137,60	0,60	179,40	205,63	87,2%
59	Rio Atibaia Desemb. Furtado Campinas	178,00	135,75	122,00	166,50	4,00	13,50	17,25	0,25	52,75	137,00	132,75	2,25	189,25	161,83	116,9%
57	Rio Atibaia Acima de Paulínia	**	99,00	58,75	89,25	6,25	20,00	0,00	3,25	42,75	155,00	122,75	0,25	130,50	178,05	*
52	Rio Jaguari Guarijocaba Bragança Paul.	192,40	108,60	78,80	122,40	22,40	28,60	25,00	3,60	35,00	91,20	95,20	0,60	120,80	174,31	69,3%
138	Rio Jaguari Buenópolis Morungaba	129,00	95,75	83,75	169,50	13,00	23,25	26,25	2,25	56,25	113,00	99,25	0,25	140,50	180,18	78,0%
49	Rio Jaguari Jaguarúna	195,60	111,20	56,80	109,80	11,40	17,40	12,20	1,60	50,60	203,60	162,40	1,00	124,60	154,72	80,5%
50	Rio Camanducaia Dal Bo Jaguarúna	164,80	84,60	63,60	89,40	10,60	26,80	9,20	1,20	34,20	75,60	142,20	0,20	144,60	206,23	70,1%
48	Rio Jaguari Usina Ester Cosmópolis	133,25	114,00	53,00	60,50	12,00	19,50	9,50	3,75	30,75	81,50	64,50	0,25	118,00	185,19	63,7%
863	Rio Jaguari Captação Limeira Limeira	211,20	107,00	23,20	90,00	4,80	0,40	0,80	1,40	25,00	67,60	112,20	0,40	115,00	***	*
713	Rio Piracicaba Aimaratá Americana	228,40	106,00	19,20	58,40	9,40	26,40	9,60	0,80	43,80	57,40	135,60	0,20	145,00	179,51	80,8%
122	Rio Quilombo Americana	255,40	151,00	66,40	80,60	12,60	31,20	16,80	3,60	50,60	105,40	139,00	0,00	202,60	***	*
599	Rio Piracicaba Santa Bárbara D'Oeste	279,25	98,75	56,50	69,50	14,00	45,25	17,75	0,25	28,25	78,75	129,75	0,25	172,00	157,66	109,6%
46	Rio Piracicaba Piracicaba	157,00	94,75	60,50	47,50	0,50	41,25	8,00	1,00	15,00	*	108,50	0,00	174,50	157,23	111,0%
601	Rio Corumbataí Rio Claro	312,75	141,25	95,00	51,75	9,00	42,75	11,00	6,25	37,75	133,25	182,00	1,50	108,75	185,86	58,5%
630	Rio Corumbataí Novo Batovi Rio Claro	171,40	125,80	52,60	58,80	10,20	41,60	6,00	4,40	18,60	77,20	125,60	0,80	99,80	186,40	53,6%
602	Rio Corumbataí Captação SEMAE Piracicaba	255,50	88,25	39,25	56,00	11,25	55,50	11,50	1,25	16,00	151,50	123,75	0,25	186,50	165,66	112,6%
84	Rio Piracicaba Artemis Piracicaba	207,40	17,80	48,80	61,80	31,80	58,40	17,00	3,60	12,20	113,20	124,80	0,20	171,00	159,36	107,3%
603	Rio Capivari Reforma Agrária Campinas	177,25	249,50	80,75	55,75	19,75	54,25	21,50	4,25	49,75	93,50	90,50	1,25	181,75	199,18	91,3%
609	Rio Capivari Sabesp Monte Mor	226,00	290,75	34,50	49,00	15,50	54,00	21,25	2,00	21,75	58,50	98,00	0,50	184,75	165,64	112,0%
502	Rio Jundiá Itaici Indaítuba	179,80	148,20	46,80	55,60	24,00	69,40	27,40	11,80	30,00	72,00	85,80	0,60	185,00	173,77	106,5%
604	Rio Jundiá Salto	249,00	186,00	84,50	95,25	12,50	53,25	17,75	3,00	23,00	89,25	74,25	0,25	194,00	161,78	120,0%

* Postos sem quantidade de chuva em relação à média.

** Postos com indisponibilidade de dados.

*** Postos com instalação recente, não possuindo série histórica adequada.

Fonte: SAISP

REDE TELEMÉTRICA SP-ÁGUAS						
Nomenclatura no mapa	Posto de medição	Código Posto	Cotas de Alerta			
			Atenção	Alerta	Emergência	Extravasamento
593	Rio Cachoeira Montante / Piracaia	3E-122T	3,500	5,299	7,099	8,900
53	Rio Cachoeira Captação Piracaia / Piracaia	3E-116T	1,810	2,209	2,609	3,009
80	Rio Atibaína - Mascate / Nazaré Paulista	3E-089T	1,800	2,200	2,509	2,799
54	Rio Atibaia em Atibaia / Atibaia	3E-063T	2,399	2,610	2,799	3,010
55	Rio Atibaia no Bairro da Ponte / Itatiba	3D-006T	5,099	5,510	5,910	6,310
56	Rio Atibaia Captação Valinhos / Valinhos	3D-007T	3,399	3,710	3,899	4,309
59	Rio Atibaia em Desembargador Furtado / Campinas	3D-003T	2,110	2,399	2,710	3,010
57	Rio Atibaia Acima de Paulínia / Paulínia	4D-009RT	2,799	3,110	3,399	3,710
52	Rio Jaguarí em Guaripocaba / Bragança Paulista	3D-015T	3,810	4,210	4,610	5,010
138	Rio Jaguarí em Buenópolis / Morungaba	3D-009T	2,610	2,910	3,210	3,510
49	Rio Jaguarí em Jaguariúna / Jaguariúna	3D-008T	2,210	2,510	2,810	3,110
50	Rio Camanducaia em Dal Bo/ Jaguariúna	3D-001T	3,110	3,610	4,110	4,610
48	Rio Jaguarí em Usina Ester / Cosmópolis	4D-001T	9,000	10,000	11,000	12,000
122	Ribeirão Quilombo em Americana / Americana	-	-	-	-	5,349
599	Rio Piracicaba em Salta Bárbara D'Oeste / Santa Bárbara D'Oeste	-	493,610	494,399	495,199	496,010
46	Rio Piracicaba em Piracicaba / Piracicaba	4D-015T	3,200	3,700	4,200	4,700
601	Rio Corumbataí em Rio Claro / Rio Claro	-	558,299	558,600	558,899	559,250
630	Rio Corumbataí - Novo Batovi / Rio Claro	4D-042T	534,510	535,010	535,510	536,010
602	Rio Corumbataí- Captação SEMAE Piracicaba / Piracicaba	-	3,399	4,099	4,799	5,500
84	Rio Piracicaba em Artemis / Piracicaba	4D-007T	3,010	3,510	4,010	4,510
603	Rio Capivari - Reforma Agrária / Campinas	4E-027T	2,809	3,210	3,610	4,010
609	Rio Capivari Sabesp Monte Mor / Monte Mor	-	529,009	529,509	530,009	530,509
608	Rio Capivari Mirim em Monte Mor / Monte Mor	-	-	-	-	4,000
745	Rio Jundiá em Campo Limpo Paulista / Campo Limpo Paulista	-	2,540	2,939	3,339	3,740
502	Rio Jundiá - Itaici / Indaiatuba	4E-017T	554,009	554,509	555,009	555,509
604	Rio Jundiá / Salto	-	3,700	4,099	4,500	4,900

Cota com referência ao nível do mar (cota ortométrica)

REDE TELEMÉTRICA SP-ÁGUAS													
15/12/2025						Vazão (Q)				Nível (Flu)			
Nomeclatura no mapa	Posto de medição local	Código do Posto	Vazão Média do Mês Atual	Vazão do rio 15/12/2025 07 h	Nível do rio 15/12/2025 07 h	Vazão Média Histórica de Dezembro	Vazão 7h/Vazão média	Vazão 15/12/2024 07h	Relação Q (15/12/25) 7h / Q (15/12/24) 7h	Nível Médio Histórico de Dezembro	Nível 7h/ Nível médio	Nível 15/12/2024 07h	Relação Flu (15/12/25) 7h / Flu (15/12/24) 7h
			(m³/s)	(m³/s)	(m)	(m³/s)	%	(m³/s)	%	(m)	%	(m)	%
593	Rio Cachoeira Piracaia	3E-122T	3,14	3,89	0,77	5,24	25,86 % Abaixo	4,30	9,69 % Abaixo	0,89	13,58 % Abaixo	0,81	5,07 % Abaixo
53	Rio Cachoeira Captação Piracaia	3E-116T	*	*	1,37	1,45	*	*	*	1,58	13,34 % Abaixo	1,48	7,29 % Abaixo
80	Rio Atibaíinha Mascate Nazaré Paulista	3E-089T	4,07	1,80	1,88	2,34	23,21 % Abaixo	4,62	61,1 % Abaixo	1,45	29,38 % Acima	2,36	20,54 % Abaixo
54	Rio Atibaia Atibaia	3E-063T	11,78	15,77	2,98	10,09	56,35 % Acima	6,95	126,96 % Acima	2,10	41,71 % Acima	1,97	51,19 % Acima
55	Rio Atibaia Bairro da Ponte Itatiba	3D-006T	18,94	36,08	5,63	24,82	45,36 % Acima	11,03	227,13 % Acima	4,56	23,57 % Acima	4,38	28,71 % Acima
56	Rio Atibaia Captação Valinhos	3D-007T	20,17	45,02	1,95	25,53	76,32 % Acima	11,81	281,23 % Acima	1,35	44,4 % Acima	0,95	103,98 % Acima
59	Rio Atibaia Desemb. Furtado Campinas	3D-003T	22,92	54,95	1,67	32,44	69,38 % Acima	11,76	367,1 % Acima	1,26	32,67 % Acima	0,73	127,66 % Acima
57	Rio Atibaia Acima de Paulínia	4D-009RT	27,52	71,96	2,86	35,71	101,53 % Acima	14,80	386,06 % Acima	2,28	25,43 % Acima	2,06	38,83 % Acima
52	Rio Jaguari Guaripocaba Bragança Paul.	3D-015T	1,90	2,83	1,19	6,75	58,17 % Abaixo	2,29	23,52 % Acima	1,09	9,1 % Acima	1,11	7,49 % Acima
138	Rio Jaguari Buenópolis Morungaba	3D-009T	7,00	17,41	1,93	14,91	16,72 % Acima	5,54	214,34 % Acima	1,16	66,58 % Acima	1,31	47,1 % Acima
49	Rio Jaguari Jaguariúna	3D-008T	8,44	24,10	2,02	16,81	43,4 % Acima	5,77	318,02 % Acima	1,23	64,92 % Acima	1,27	59,62 % Acima
50	Rio Camanducaia Dal Bo Jaguariúna	3D-001T	10,17	17,33	1,07	17,81	2,74 % Abaixo	11,90	45,54 % Acima	0,92	16,89 % Acima	0,79	35,57 % Acima
48	Rio Jaguari Usina Ester Cosmópolis	4D-001T	18,95	53,69	1,94	43,62	23,08 % Acima	*	*	1,45	34,04 % Acima	*	*
122	Rib. Quilombo Americana	-	17,46	16,83	2,29	*	*	5,94	183,62 % Acima	*	*	1,77	28,88 % Acima
599	Rio Piracicaba Santa Bárbara D'Oeste	-	75,05	198,96	493,31	89,63	121,99 % Acima	53,81	269,73 % Acima	491,92	0,28 % Acima	491,67	0,33 % Acima
46	Rio Piracicaba Piracicaba	4D-015T	83,76	203,79	2,85	123,25	65,35 % Acima	52,78	286,09 % Acima	2,03	40,11 % Acima	1,47	94,14 % Acima
601	Rio Corumbataí Rio Claro	-	3,59	3,81	557,74	4,45	14,51 % Abaixo	2,86	33,05 % Acima	557,90	0,03 % Abaixo	557,68	0,01 % Acima
630	Rio Corumbataí Novo Batovi Rio Claro	4D-042T	6,06	7,35	532,68	6,93	6,02 % Acima	4,63	58,91 % Acima	532,49	0,04 % Acima	532,44	0,05 % Acima
602	Rio Corumataí Captação SEMAE Piracicaba	-	16,60	24,96	1,43	21,18	17,84 % Acima	16,77	48,89 % Acima	1,29	10,68 % Acima	1,23	16,29 % Acima
84	Rio Piracicaba Artemis Piracicaba	4D-007T	106,14	237,70	2,50	137,65	72,68 % Acima	71,88	230,71 % Acima	1,51	65,86 % Acima	1,04	140,25 % Acima
603	Rio Capivari Reforma Agrária Campinas	-	4,17	5,16	2,26	3,09	66,98 % Acima	2,33	121,05 % Acima	1,84	22,37 % Acima	1,80	25,47 % Acima
609	Rio Capivari Sabesp Monte Mor	-	15,13	42,31	529,66	11,97	253,54 % Acima	8,07	424,64 % Acima	527,57	0,4 % Acima	527,40	0,43 % Acima
745	Rio Jundiá Campo Limpo Paulista	-	1,98	2,59	1,63	1,79	44,5 % Acima	0,80	223,9 % Acima	1,39	16,63 % Acima	1,33	22,18 % Acima
502	Rio Jundiá Itaici Indaiatuba	4E-017	16,59	17,62	553,97	13,08	34,74 % Acima	8,38	110,16 % Acima	553,75	0,04 % Acima	553,73	0,04 % Acima
604	Rio Jundiá Salto	-	19,29	34,98	1,71	15,05	132,43 % Acima	10,20	243,06 % Acima	1,41	21,3 % Acima	1,14	49,65 % Acima
608	Rio Capivari Mirim Monte Mor	-	2,43	10,62	3,01	1,92	451,87 % Acima	1,29	725,41 % Acima	1,03	192,59 % Acima	1,13	165,9 % Acima

OBS1: Tendo em vista que os postos 745 e 608 são recentes, as médias históricas não estão disponíveis.

OBS2: Os postos 607, 599, 601, 630, 609 e 502 possuem cota com referência ao nível do mar (cota ortométrica).

Legenda:

Normal

Atenção

Alerta

Emergência

Extravasamento

Fonte: SAISP

PREVISÃO DO TEMPO

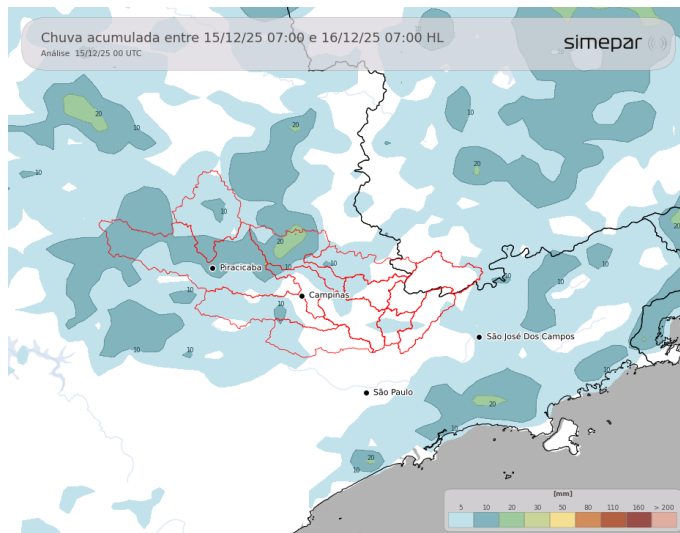

Nesta segunda-feira, o tempo permanece instável nas regiões das Bacias PCJ. Pancadas de chuvas acompanhadas de trovoadas ocorrem a qualquer hora do dia, porém, no período da tarde com maior intensidade. A tarde será com sensação de abafamento nas áreas de interesse.

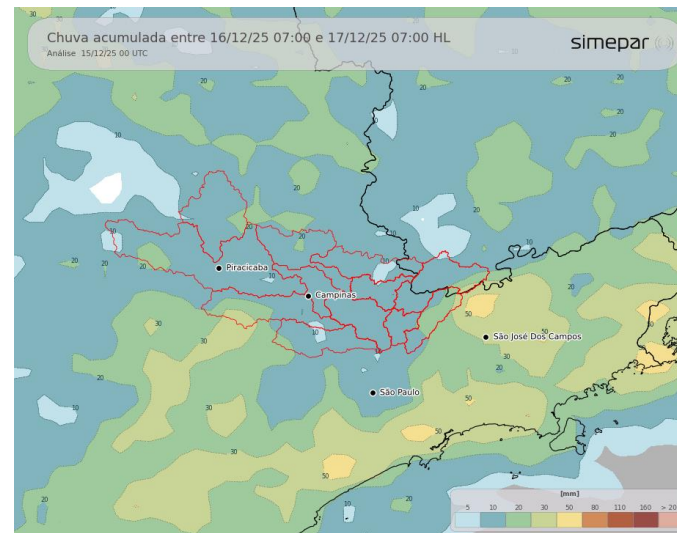

Amanhã (16/12/2025): Na terça-feira, são esperadas pancadas de chuvas pontualmente intensas sobre as regiões das Bacias PCJ. Os acumulados podem se aproximar dos 30 mm em algumas sub-bacias em virtude do avanço de uma frente fria pelo oceano, o que eleva os índices de instabilidade.

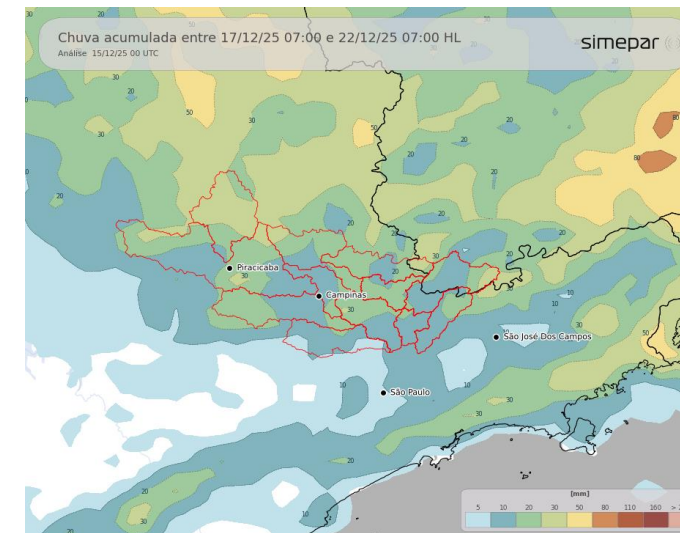

Previsão de 3 a 7 dias (17/12 a 22/12/2025): Na quarta-feira fica com muitas nuvens, e ainda são esperadas pancadas de chuva, de tal modo como na quinta-feira. A partir da sexta-feira as instabilidades retornam com maior intensidade, especialmente entre a tarde e a noite.

Fonte: Simepar

*** Outras informações como previsão do tempo, meteogramas, gráficos de vazão e nível, podem ser encontrados no site da Sala de Situação PCJ.**



AGÊNCIA DE AGUAS DO ESTADO DE SÃO PAULO

Secretaria de Meio Ambiente, Infraestrutura e Logística



SÃO PAULO GOVERNO DO ESTADO

