



BOLETIM DIÁRIO

Sala de Situação PCJ

17/12/2025



Secretaria de Meio Ambiente, Infraestrutura e Logística



SÃO PAULO
GOVERNO DO ESTADO

Localização dos Postos da Rede Telemétrica da SP-ÁGUAS/SAISP nas Bacias PCJ

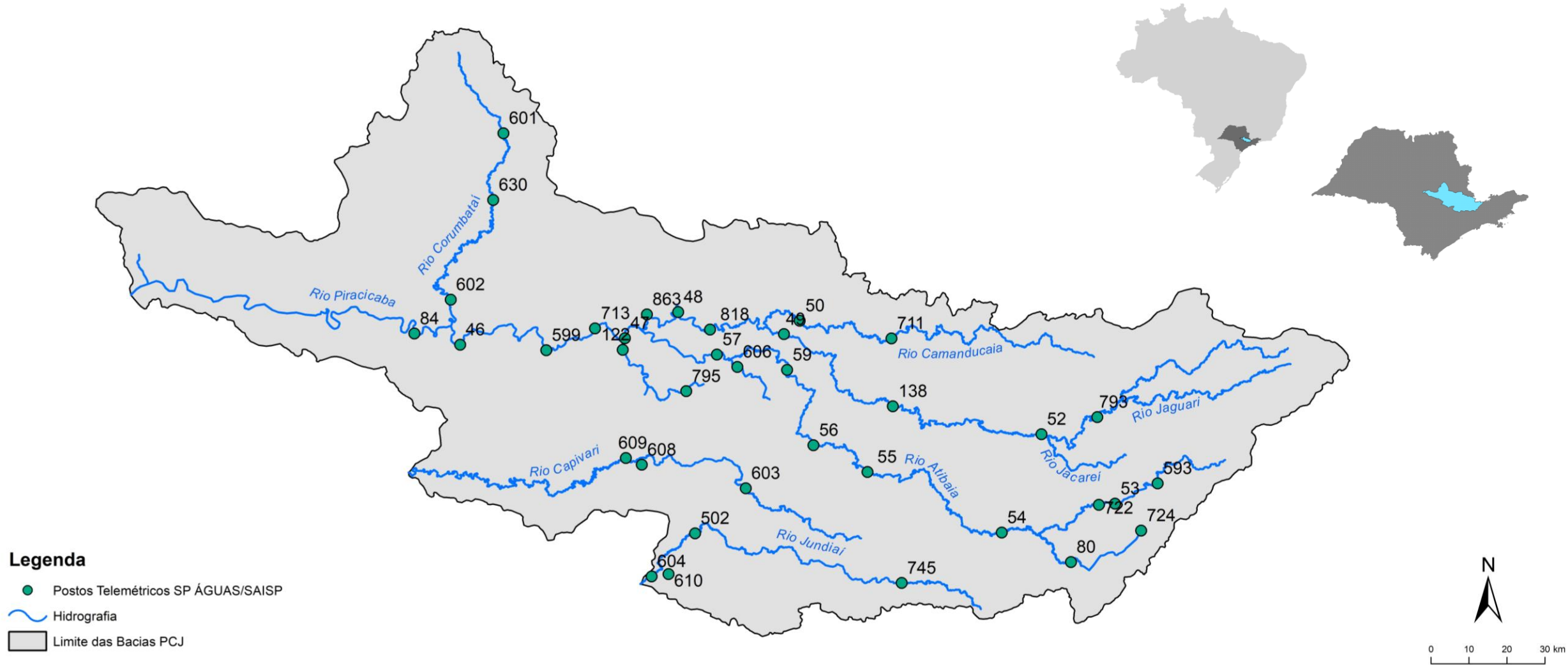

Chuva Acumulada de Radar em 24 horas nas Bacias PCJ : 17-12-2025 07:00 Local

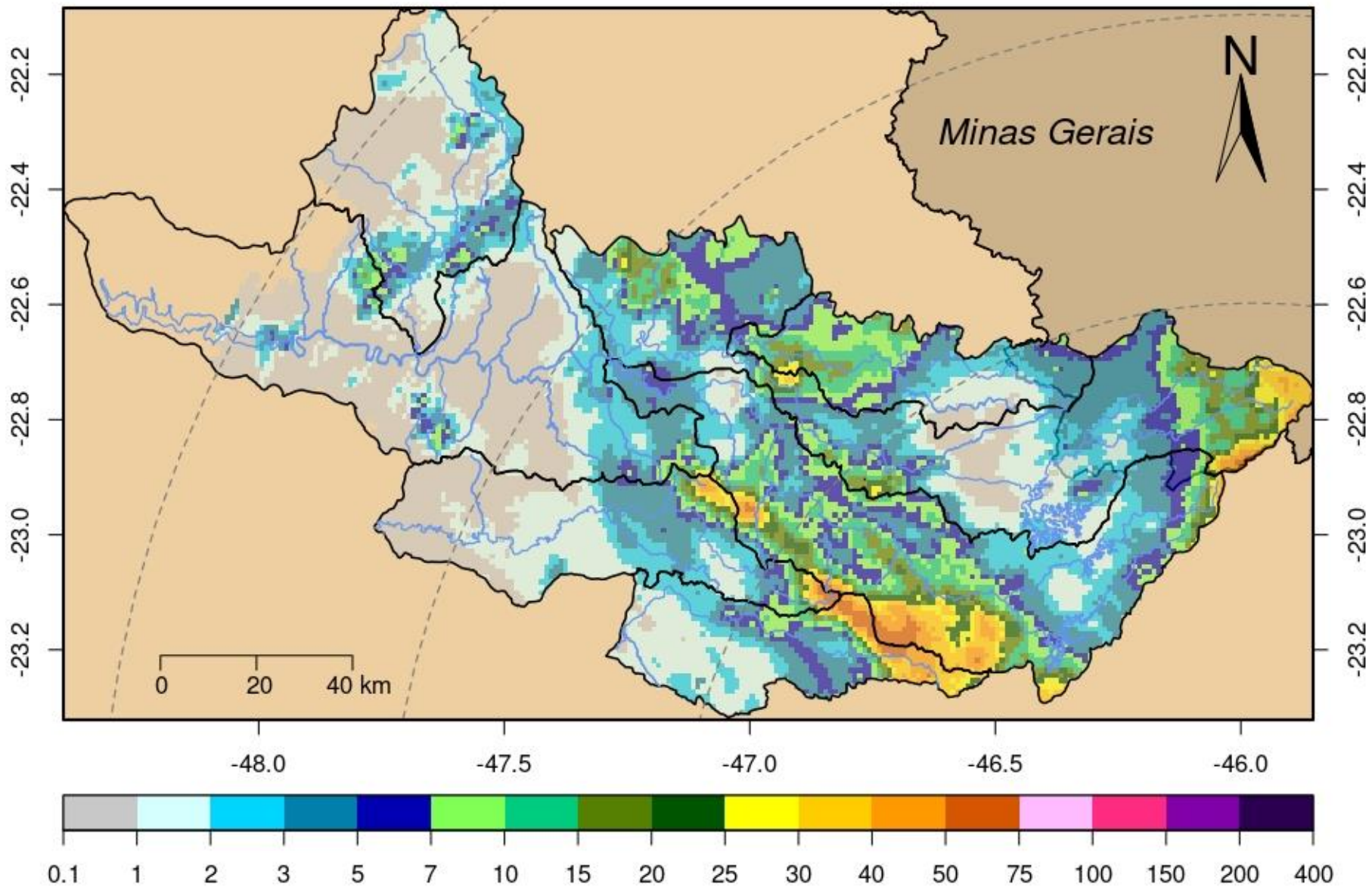

DADOS PLUVIOMÉTRICOS																
Nomenclatura no mapa	Postos	2025											Chuva acumulada das 7h de 16/12/2025 às 7h de 17/12/2025 (mm)	Chuva acumulada em Dezembro (até 17/12/2025 7h00min) (mm)	Chuva média mensal de Dezembro (mm)	Quantidade de chuva em relação à média (%)
		Janeiro	Fevereiro	Março	Abril	Maió	Junho	Julho	Agosto	Setembro	Outubro	Novembro				
53	Rio Cachoeira Captação Piracaia	183,20	208,60	93,00	146,20	28,40	**	24,60	4,40	37,60	94,40	95,20	2,00	86,40	197,01	43,9%
80	Rio Atibainha Mascate Nazaré Paulista	176,00	144,50	48,75	85,50	45,00	48,50	14,75	3,00	47,25	65,75	87,25	3,50	*	160,21	*
54	Rio Atibaia Atibaia	109,60	158,60	56,20	154,00	40,60	**	21,80	1,40	72,00	79,80	*	0,00	162,00	174,05	93,1%
55	Rio Atibaia Bairro da Ponte Itatiba	152,75	114,50	53,25	114,50	15,50	31,50	21,75	5,25	67,50	90,50	127,75	9,00	155,25	173,77	89,3%
56	Rio Atibaia Captação Valinhos	147,60	176,60	84,00	95,80	15,80	41,00	27,00	4,20	84,40	99,20	137,60	2,40	181,80	205,63	88,4%
59	Rio Atibaia Desemb. Furtado Campinas	178,00	135,75	122,00	166,50	4,00	13,50	17,25	0,25	52,75	137,00	132,75	1,25	190,75	161,83	117,9%
57	Rio Atibaia Acima de Paulínia	**	99,00	58,75	89,25	6,25	20,00	0,00	3,25	42,75	155,00	122,75	2,00	138,50	178,05	*
52	Rio Jaguarí Guaripocaba Bragança Paul.	192,40	108,60	78,80	122,40	22,40	28,60	25,00	3,60	35,00	91,20	95,20	2,20	124,40	174,31	71,4%
138	Rio Jaguarí Buenópolis Morungaba	129,00	95,75	83,75	169,50	13,00	23,25	26,25	2,25	56,25	113,00	99,25	3,75	158,50	180,18	88,0%
49	Rio Jaguarí Jaguariúna	195,60	111,20	56,80	109,80	11,40	17,40	12,20	1,60	50,60	203,60	162,40	2,00	127,60	154,72	82,5%
50	Rio Camanducaia Dal Bo Jaguariúna	164,80	84,60	63,60	89,40	10,60	26,80	9,20	1,20	34,20	75,60	142,20	18,80	169,80	206,23	82,3%
48	Rio Jaguarí Usina Ester Cosmópolis	133,25	114,00	53,00	60,50	12,00	19,50	9,50	3,75	30,75	81,50	64,50	0,00	118,00	185,19	63,7%
863	Rio Jaguarí Captação Limeira Limeira	211,20	107,00	23,20	90,00	4,80	0,40	0,80	1,40	25,00	67,60	112,20	0,20	115,20	***	*
713	Rio Piracicaba Aimaratá Americana	228,40	106,00	19,20	58,40	9,40	26,40	9,60	0,80	43,80	57,40	135,60	4,20	149,20	179,51	83,1%
122	Rib. Quilombo Americana	255,40	151,00	66,40	80,60	12,60	31,20	16,80	3,60	50,60	105,40	139,00	5,60	208,20	***	*
599	Rio Piracicaba Santa Bárbara D'Oeste	279,25	98,75	56,50	69,50	14,00	45,25	17,75	0,25	28,25	78,75	129,75	0,25	172,25	157,66	109,7%
46	Rio Piracicaba Piracicaba	157,00	94,75	60,50	47,50	0,50	41,25	8,00	1,00	15,00	*	108,50	0,25	174,75	157,23	111,1%
601	Rio Corumbataí Rio Claro	312,75	141,25	95,00	51,75	9,00	42,75	11,00	6,25	37,75	133,25	182,00	4,50	118,75	185,86	63,9%
630	Rio Corumbataí Novo Batovi Rio Claro	171,40	125,80	52,60	58,80	10,20	41,60	6,00	4,40	18,60	77,20	125,60	11,00	111,00	186,40	59,6%
602	Rio Corumbataí Captação SEMAE Piracicaba	255,50	88,25	39,25	56,00	11,25	55,50	11,50	1,25	16,00	151,50	123,75	2,00	188,50	165,66	113,8%
84	Rio Piracicaba Artemis Piracicaba	207,40	17,80	48,80	61,80	31,80	58,40	17,00	3,60	12,20	113,20	124,80	0,20	171,20	159,36	107,4%
603	Rio Capivari Reforma Agrária Campinas	177,25	249,50	80,75	55,75	19,75	54,25	21,50	4,25	49,75	93,50	90,50	1,25	183,00	199,18	92,0%
609	Rio Capivari Sabesp Monte Mor	226,00	290,75	34,50	49,00	15,50	54,00	21,25	2,00	21,75	58,50	98,00	0,50	185,25	165,64	112,3%
502	Rio Jundiá Itaici Indaiatuba	179,80	148,20	46,80	55,60	24,00	69,40	27,40	11,80	30,00	72,00	85,80	0,20	186,60	173,77	107,4%
604	Rio Jundiá Salto	249,00	186,00	84,50	95,25	12,50	53,25	17,75	3,00	23,00	89,25	74,25	0,00	194,00	161,78	120,0%

* Postos sem quantidade de chuva em relação à média.

** Postos com indisponibilidade de dados.

*** Postos com instalação recente, não possuindo série histórica adequada.

REDE TELEMÉTRICA SP-ÁGUAS						
Nomenclatura no mapa	Posto de medição	Código Posto	Cotas de Alerta			
			Atenção	Alerta	Emergência	Extravasamento
593	Rio Cachoeira Montante / Piracaia	3E-122T	3,500	5,299	7,099	8,900
53	Rio Cachoeira Captação Piracaia / Piracaia	3E-116T	1,810	2,209	2,609	3,009
80	Rio Atibaína - Mascate / Nazaré Paulista	3E-089T	1,800	2,200	2,509	2,799
54	Rio Atibaia em Atibaia / Atibaia	3E-063T	2,399	2,610	2,799	3,010
55	Rio Atibaia no Bairro da Ponte / Itatiba	3D-006T	5,099	5,510	5,910	6,310
56	Rio Atibaia Captação Valinhos / Valinhos	3D-007T	3,399	3,710	3,899	4,309
59	Rio Atibaia em Desembargador Furtado / Campinas	3D-003T	2,110	2,399	2,710	3,010
57	Rio Atibaia Acima de Paulínia / Paulínia	4D-009RT	2,799	3,110	3,399	3,710
52	Rio Jaguarí em Guaripocaba / Bragança Paulista	3D-015T	3,810	4,210	4,610	5,010
138	Rio Jaguarí em Buenópolis / Morungaba	3D-009T	2,610	2,910	3,210	3,510
49	Rio Jaguarí em Jaguariúna / Jaguariúna	3D-008T	2,210	2,510	2,810	3,110
50	Rio Camanducaia em Dal Bo/ Jaguariúna	3D-001T	3,110	3,610	4,110	4,610
48	Rio Jaguarí em Usina Ester / Cosmópolis	4D-001T	9,000	10,000	11,000	12,000
122	Ribeirão Quilombo em Americana / Americana	-	-	-	-	5,349
599	Rio Piracicaba em Salta Bárbara D'Oeste / Santa Bárbara D'Oeste	-	493,610	494,399	495,199	496,010
46	Rio Piracicaba em Piracicaba / Piracicaba	4D-015T	3,200	3,700	4,200	4,700
601	Rio Corumbataí em Rio Claro / Rio Claro	-	558,299	558,600	558,899	559,250
630	Rio Corumbataí - Novo Batovi / Rio Claro	4D-042T	534,510	535,010	535,510	536,010
602	Rio Corumbataí- Captação SEMAE Piracicaba / Piracicaba	-	3,399	4,099	4,799	5,500
84	Rio Piracicaba em Artemis / Piracicaba	4D-007T	3,010	3,510	4,010	4,510
603	Rio Capivari - Reforma Agrária / Campinas	4E-027T	2,809	3,210	3,610	4,010
609	Rio Capivari Sabesp Monte Mor / Monte Mor	-	529,009	529,509	530,009	530,509
608	Rio Capivari Mirim em Monte Mor / Monte Mor	-	-	-	-	4,000
745	Rio Jundiá em Campo Limpo Paulista / Campo Limpo Paulista	-	2,540	2,939	3,339	3,740
502	Rio Jundiá - Itaici / Indaiatuba	4E-017T	554,009	554,509	555,009	555,509
604	Rio Jundiá / Salto	-	3,700	4,099	4,500	4,900

Cota com referência ao nível do mar (cota ortométrica)

REDE TELEMÉTRICA SP-ÁGUAS													
17/12/2025						Vazão (Q)				Nível (Flu)			
Nomeclatura no mapa	Posto de medição local	Código do Posto	Vazão Média do Mês Atual	Vazão do rio 17/12/2025 07 h	Nível do rio 17/12/2025 07 h	Vazão Média Histórica de Dezembro	Vazão 7h/Vazão média	Vazão 17/12/2024 07h	Relação Q (17/12/25) 7h / Q (17/12/24) 7h	Nível Médio Histórico de Dezembro	Nível 7h/ Nível médio	Nível 17/12/2024 07h	Relação Flu (17/12/25) 7h / Flu (17/12/24) 7h
			(m³/s)	(m³/s)	(m)	(m³/s)	%	(m³/s)	%	(m)	%	(m)	%
593	Rio Cachoeira Piracaia	3E-122T	3,15	2,92	0,66	5,24	44,36 % Abaixo	3,12	6,39 % Abaixo	0,89	25,53 % Abaixo	0,68	3,36 % Abaixo
53	Rio Cachoeira Captação Piracaia	3E-116T	*	*	1,37	1,45	*	*	*	1,58	13,59 % Abaixo	2,00	31,45 % Abaixo
80	Rio Atibaíinha Mascate Nazaré Paulista	3E-089T	3,76	1,31	1,66	2,34	43,85 % Abaixo	4,51	70,88 % Abaixo	1,45	14,76 % Acima	2,34	28,95 % Abaixo
54	Rio Atibaia Atibaia	3E-063T	12,01	12,26	2,61	10,09	21,55 % Acima	7,20	70,26 % Acima	2,10	24,02 % Acima	2,00	30,4 % Acima
55	Rio Atibaia Bairro da Ponte Itatiba	3D-006T	20,14	22,27	5,01	24,82	10,26 % Abaixo	10,71	107,95 % Acima	4,56	9,92 % Acima	4,35	15,04 % Acima
56	Rio Atibaia Captação Valinhos	3D-007T	21,89	27,39	1,47	25,53	7,29 % Acima	11,48	138,51 % Acima	1,35	9,08 % Acima	0,94	56,05 % Acima
59	Rio Atibaia Desemb. Furtado Campinas	3D-003T	24,98	32,05	1,22	32,44	1,19 % Abaixo	10,44	207,05 % Acima	1,26	3,37 % Abaixo	0,69	77,41 % Acima
57	Rio Atibaia Acima de Paulínia	4D-009RT	30,21	51,05	2,62	35,71	42,96 % Acima	14,28	257,56 % Acima	2,28	14,81 % Acima	2,05	28,02 % Acima
52	Rio Jaguari Guaripocaba Bragança Paul.	3D-015T	1,94	1,75	1,01	6,75	74,09 % Abaixo	1,70	3,06 % Acima	1,09	7,3 % Abaixo	1,00	1,1 % Acima
138	Rio Jaguari Buenópolis Morungaba	3D-009T	7,85	10,90	1,61	14,91	26,91 % Abaixo	15,39	29,15 % Abaixo	1,16	38,61 % Acima	1,83	12,34 % Abaixo
49	Rio Jaguari Jaguariúna	3D-008T	9,66	14,72	1,69	16,81	12,41 % Abaixo	9,45	55,72 % Acima	1,23	37,63 % Acima	1,46	15,61 % Acima
50	Rio Camanducaia Dal Bo Jaguariúna	3D-001T	10,55	13,04	0,85	17,81	26,78 % Abaixo	20,75	37,15 % Abaixo	0,92	6,91 % Abaixo	1,23	30,59 % Abaixo
48	Rio Jaguari Usina Ester Cosmópolis	4D-001T	22,34	34,72	1,45	43,62	20,4 % Abaixo	27,39	26,75 % Acima	1,45	0,04 % Acima	1,24	17,25 % Acima
122	Rib. Quilombo Americana	-	16,70	8,07	1,89	*	*	4,88	65,41 % Acima	*	*	1,71	10,22 % Acima
599	Rio Piracicaba Santa Bárbara D'Oeste	-	82,59	80,11	492,02	89,63	10,62 % Abaixo	53,52	49,69 % Acima	491,92	0,02 % Acima	491,67	0,07 % Acima
46	Rio Piracicaba Piracicaba	4D-015T	91,65	94,55	1,88	123,25	23,29 % Abaixo	49,72	90,16 % Acima	2,03	7,58 % Abaixo	1,43	31,19 % Acima
601	Rio Corumbataí Rio Claro	-	3,58	5,52	558,01	4,45	23,96 % Acima	2,43	127,34 % Acima	557,90	0,02 % Acima	557,60	0,07 % Acima
630	Rio Corumbataí Novo Batovi Rio Claro	4D-042T	6,00	4,47	532,43	6,93	35,56 % Abaixo	3,99	11,9 % Acima	532,49	0,01 % Abaixo	532,38	0,01 % Acima
602	Rio Corumataí Captação SEMAE Piracicaba	-	16,71	19,57	1,30	21,18	7,62 % Abaixo	12,48	56,84 % Acima	1,29	0,76 % Acima	1,11	17,33 % Acima
84	Rio Piracicaba Artemis Piracicaba	4D-007T	115,04	127,39	1,58	137,65	7,46 % Abaixo	66,04	92,91 % Acima	1,51	4,52 % Acima	0,98	60,98 % Acima
603	Rio Capivari Reforma Agrária Campinas	-	4,02	3,17	1,98	3,09	2,58 % Acima	1,57	101,78 % Acima	1,84	7,4 % Acima	1,66	19,49 % Acima
609	Rio Capivari Sabesp Monte Mor	-	16,14	26,28	528,74	11,97	119,54 % Acima	6,56	300,59 % Acima	527,57	0,22 % Acima	527,26	0,28 % Acima
745	Rio Jundiá Campo Limpo Paulista	-	2,22	8,20	2,15	1,79	357,74 % Acima	0,69	1096,79 % Acima	1,39	54,16 % Acima	1,30	64,85 % Acima
502	Rio Jundiá Itaicí Indaiatuba	4E-017	15,91	8,07	553,67	13,08	38,32 % Abaixo	5,71	41,16 % Acima	553,75	0,01 % Abaixo	553,60	0,01 % Acima
604	Rio Jundiá Salto	-	19,46	13,15	1,23	15,05	12,63 % Abaixo	8,57	53,45 % Acima	1,41	12,4 % Abaixo	1,08	13,76 % Acima
608	Rio Capivari Mirim Monte Mor	-	2,67	1,82	1,31	1,92	5,24 % Abaixo	1,05	74,21 % Acima	1,03	27,53 % Acima	1,04	26,03 % Acima

OBS1: Tendo em vista que os postos 745 e 608 são recentes, as médias históricas não estão disponíveis.

OBS2: Os postos 607, 599, 601, 630, 609 e 502 possuem cota com referência ao nível do mar (cota ortométrica).

Legenda:

Normal

Atenção

Alerta

Emergência

Extravasamento

Fonte: SAISP

PREVISÃO DO TEMPO

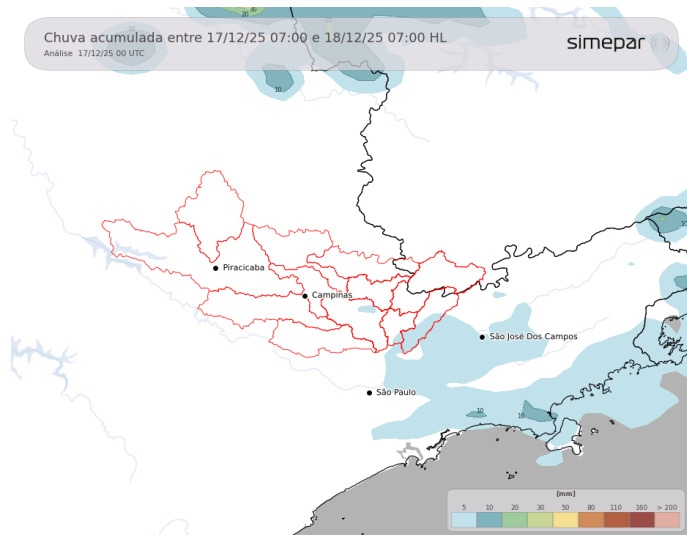

Na quarta-feira, com o deslocamento do eixo da frente fria em direção ao RJ e ES, as chuvas começam a perder força nas regiões das Bacias PCJ. Porém, ao longo do dia, ainda há previsão de pancadas de chuvas nas regiões de interesse.

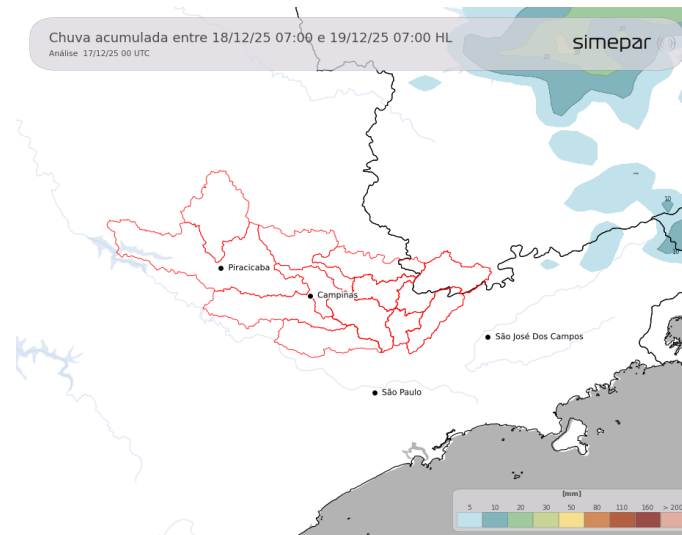

Amanhã (18/12/2025): Na quinta-feira, com a circulação dos ventos do oceano, haverá uma maior cobertura de nuvens nas regiões das Bacias PCJ, com possibilidade para alguma chuva fraca e isolada. À tarde, as temperaturas não passam dos 27 °C.

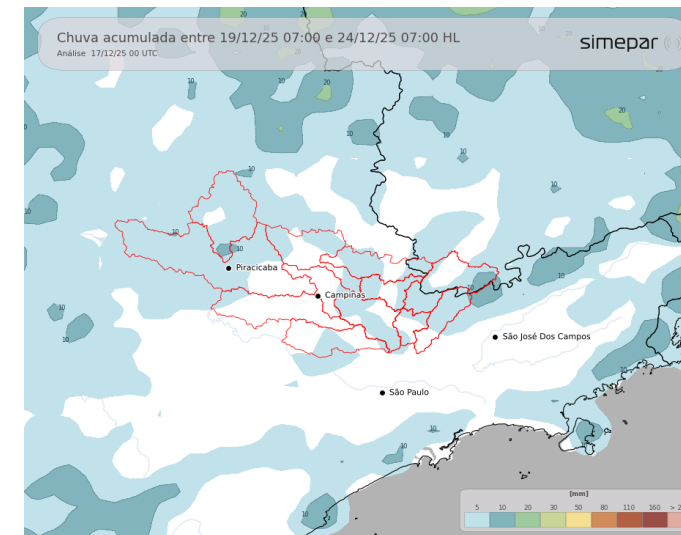

Previsão de 3 a 7 dias (19/12 a 24/12/2025): A partir da sexta-feira, as instabilidades retornam com maior intensidade com pancadas de chuvas isoladas, especialmente entre a tarde e a noite, na região de interesse. Com maior oferta de umidade e elevação das temperaturas, há possibilidade para temporais localizados.

Fonte: Simepar

*** Outras informações como previsão do tempo, meteogramas, gráficos de vazão e nível, podem ser encontrados no site da Sala de Situação PCJ.**



Secretaria de Meio Ambiente, Infraestrutura e Logística



SÃO PAULO GOVERNO DO ESTADO

