



BOLETIM DIÁRIO

Sala de Situação PCJ

26/12/2025



Meio Ambiente, Infraestrutura e Logística

Secretaria de



SÃO PAULO
GOVERNO DO ESTADO

Localização dos Postos da Rede Telemétrica da SP-ÁGUAS/SAISP nas Bacias PCJ

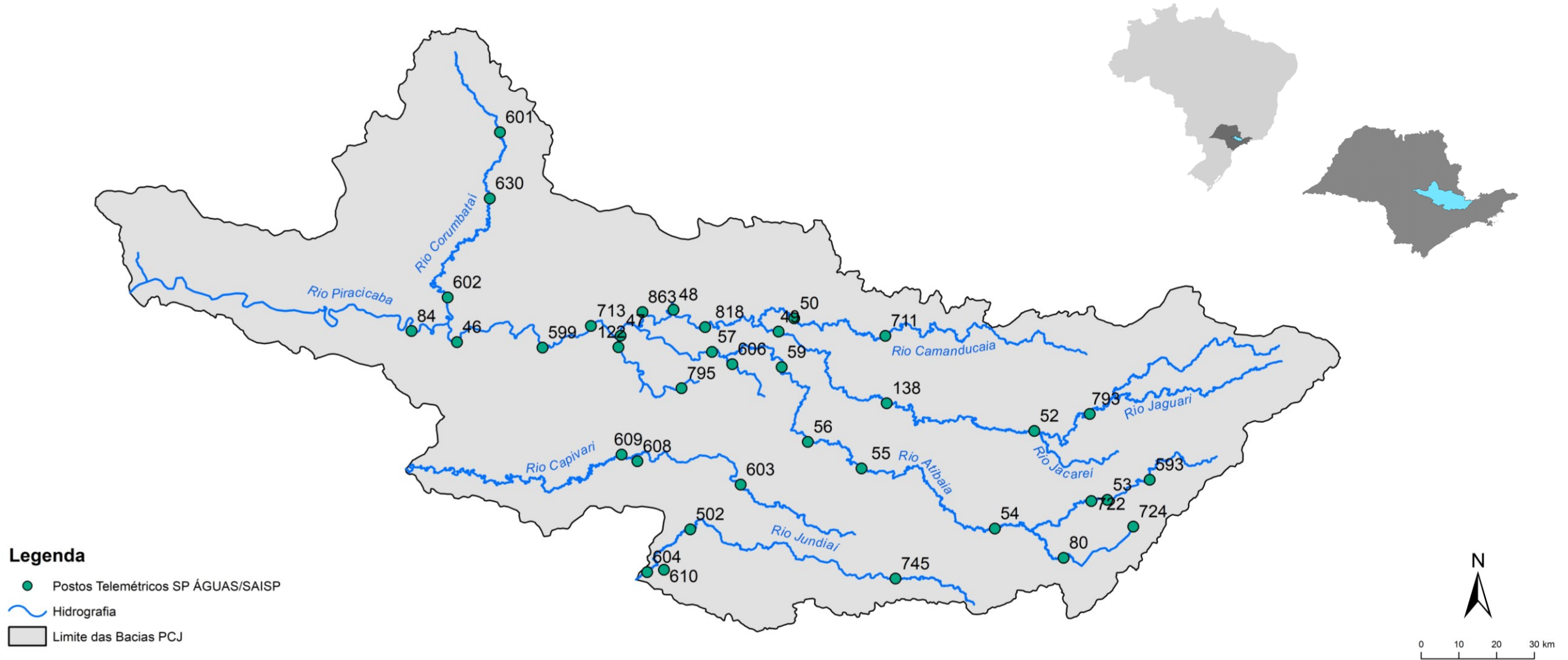

Chuva Acumulada de Radar em 24 horas nas Bacias PCJ : 26-12-2025 07:00 Local

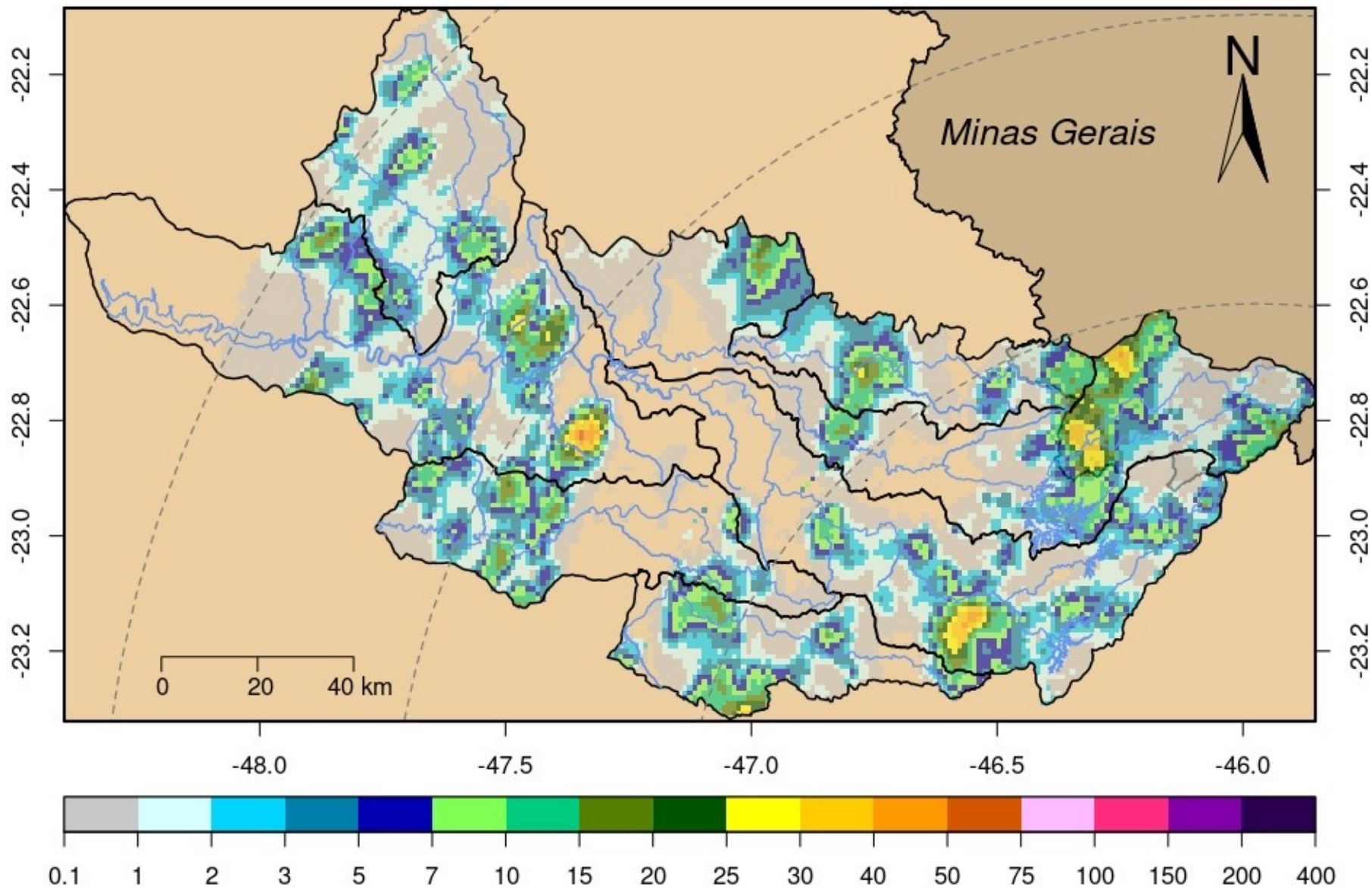

DADOS PLUVIOMÉTRICOS																
Nomenclatura no mapa	Postos	2025											Chuva acumulada das 7h de 25/12/2025 às 7h de 26/12/2025 (mm)	Chuva acumulada em Dezembro (até 26/12/2025 7h00min) (mm)	Chuva média mensal de Dezembro (mm)	Quantidade de chuva em relação à média (%)
		Janeiro	Fevereiro	Março	Abril	Maior	Junho	Julho	Agosto	Setembro	Outubro	Novembro				
53	Rio Cachoeira Captação Piracaia	183,20	208,60	93,00	146,20	28,40	**	24,60	4,40	37,60	94,40	95,20	0,00	89,00	197,01	45,2%
80	Rio Atibainha Mascate Nazaré Paulista	176,00	144,50	48,75	85,50	45,00	48,50	14,75	3,00	47,25	65,75	87,25	2,25	*	160,21	*
54	Rio Atibaia Atibaia	109,60	158,60	56,20	154,00	40,60	**	21,80	1,40	72,00	79,80	*	0,00	162,00	174,05	93,1%
55	Rio Atibaia Bairro da Ponte Itatiba	152,75	114,50	53,25	114,50	15,50	31,50	21,75	5,25	67,50	90,50	127,75	0,50	155,75	173,77	89,6%
56	Rio Atibaia Captação Valinhos	147,60	176,60	84,00	95,80	15,80	41,00	27,00	4,20	84,40	99,20	137,60	0,00	181,80	205,63	88,4%
59	Rio Atibaia Desemb. Furtado Campinas	178,00	135,75	122,00	166,50	4,00	13,50	17,25	0,25	52,75	137,00	132,75	0,00	191,00	161,83	118,0%
57	Rio Atibaia Acima de Paulínia	**	99,00	58,75	89,25	6,25	20,00	0,00	3,25	42,75	155,00	122,75	0,00	138,50	178,05	*
52	Rio Jaguari Guarijocaba Bragança Paul.	192,40	108,60	78,80	122,40	22,40	28,60	25,00	3,60	35,00	91,20	95,20	0,00	124,60	174,31	71,5%
138	Rio Jaguari Buenópolis Morungaba	129,00	95,75	83,75	169,50	13,00	23,25	26,25	2,25	56,25	113,00	99,25	0,00	158,75	180,18	88,1%
49	Rio Jaguari Jaguariúna	195,60	111,20	56,80	109,80	11,40	17,40	12,20	1,60	50,60	203,60	162,40	0,00	132,40	154,72	85,6%
50	Rio Camanducaia Dal Bo Jaguariúna	164,80	84,60	63,60	89,40	10,60	26,80	9,20	1,20	34,20	75,60	142,20	0,00	176,80	206,23	85,7%
48	Rio Jaguari Usina Ester Cosmópolis	133,25	114,00	53,00	60,50	12,00	19,50	9,50	3,75	30,75	81,50	64,50	0,00	118,00	185,19	63,7%
863	Rio Jaguari Captação Limeira Limeira	211,20	107,00	23,20	90,00	4,80	0,40	0,80	1,40	25,00	67,60	112,20	0,00	115,20	***	*
713	Rio Piracicaba Aimaratá Americana	228,40	106,00	19,20	58,40	9,40	26,40	9,60	0,80	43,80	57,40	135,60	6,00	155,20	179,51	86,5%
122	Rib. Quilombo Americana	255,40	151,00	66,40	80,60	12,60	31,20	16,80	3,60	50,60	105,40	139,00	1,40	209,60	***	*
599	Rio Piracicaba Santa Bárbara D'Oeste	279,25	98,75	56,50	69,50	14,00	45,25	17,75	0,25	28,25	78,75	129,75	4,00	176,25	157,66	112,3%
46	Rio Piracicaba Piracicaba	157,00	94,75	60,50	47,50	0,50	41,25	8,00	1,00	15,00	*	108,50	3,50	178,25	157,23	113,4%
601	Rio Corumbataí Rio Claro	312,75	141,25	95,00	51,75	9,00	42,75	11,00	6,25	37,75	133,25	182,00	0,00	125,25	185,86	67,4%
630	Rio Corumbataí Novo Batovi Rio Claro	171,40	125,80	52,60	58,80	10,20	41,60	6,00	4,40	18,60	77,20	125,60	2,80	114,00	186,40	61,2%
602	Rio Corumbataí Captação SEMAE Piracicaba	255,50	88,25	39,25	56,00	11,25	55,50	11,50	1,25	16,00	151,50	123,75	3,50	192,00	165,66	115,9%
84	Rio Piracicaba Artemis Piracicaba	207,40	17,80	48,80	61,80	31,80	58,40	17,00	3,60	12,20	113,20	124,80	0,80	172,00	159,36	107,9%
603	Rio Capivari Reforma Agrária Campinas	177,25	249,50	80,75	55,75	19,75	54,25	21,50	4,25	49,75	93,50	90,50	0,00	183,00	199,18	92,0%
609	Rio Capivari Sabesp Monte Mor	226,00	290,75	34,50	49,00	15,50	54,00	21,25	2,00	21,75	58,50	98,00	0,00	184,50	165,64	111,8%
502	Rio Jundiá Itaici Indaiatuba	179,80	148,20	46,80	55,60	24,00	69,40	27,40	11,80	30,00	72,00	85,80	0,60	187,20	173,77	107,7%
604	Rio Jundiá Salto	249,00	186,00	84,50	95,25	12,50	53,25	17,75	3,00	23,00	89,25	74,25	0,00	194,00	161,78	120,0%

* Postos sem quantidade de chuva em relação à média.

** Postos com indisponibilidade de dados.

*** Postos com instalação recente, não possuindo série histórica adequada.

Fonte: SAISP

REDE TELEMÉTRICA SP-ÁGUAS						
Nomenclatura no mapa	Posto de medição	Código Posto	Cotas de Alerta			
			Atenção	Alerta	Emergência	Extravasamento
593	Rio Cachoeira Montante / Piracaia	3E-122T	3,500	5,299	7,099	8,900
53	Rio Cachoeira Captação Piracaia / Piracaia	3E-116T	1,810	2,209	2,609	3,009
80	Rio Atibaína - Mascate / Nazaré Paulista	3E-089T	1,800	2,200	2,509	2,799
54	Rio Atibaia em Atibaia / Atibaia	3E-063T	2,399	2,610	2,799	3,010
55	Rio Atibaia no Bairro da Ponte / Itatiba	3D-006T	5,099	5,510	5,910	6,310
56	Rio Atibaia Captação Valinhos / Valinhos	3D-007T	3,399	3,710	3,899	4,309
59	Rio Atibaia em Desembargador Furtado / Campinas	3D-003T	2,110	2,399	2,710	3,010
57	Rio Atibaia Acima de Paulínia / Paulínia	4D-009RT	2,799	3,110	3,399	3,710
52	Rio Jaguarí em Guaripocaba / Bragança Paulista	3D-015T	3,810	4,210	4,610	5,010
138	Rio Jaguarí em Buenópolis / Morungaba	3D-009T	2,610	2,910	3,210	3,510
49	Rio Jaguarí em Jaguariúna / Jaguariúna	3D-008T	2,210	2,510	2,810	3,110
50	Rio Camanducaia em Dal Bo/ Jaguariúna	3D-001T	3,110	3,610	4,110	4,610
48	Rio Jaguarí em Usina Ester / Cosmópolis	4D-001T	9,000	10,000	11,000	12,000
122	Ribeirão Quilombo em Americana / Americana	-	-	-	-	5,349
599	Rio Piracicaba em Salta Bárbara D'Oeste / Santa Bárbara D'Oeste	-	493,610	494,399	495,199	496,010
46	Rio Piracicaba em Piracicaba / Piracicaba	4D-015T	3,200	3,700	4,200	4,700
601	Rio Corumbataí em Rio Claro / Rio Claro	-	558,299	558,600	558,899	559,250
630	Rio Corumbataí - Novo Batovi / Rio Claro	4D-042T	534,510	535,010	535,510	536,010
602	Rio Corumbataí- Captação SEMAE Piracicaba / Piracicaba	-	3,399	4,099	4,799	5,500
84	Rio Piracicaba em Artemis / Piracicaba	4D-007T	3,010	3,510	4,010	4,510
603	Rio Capivari - Reforma Agrária / Campinas	4E-027T	2,809	3,210	3,610	4,010
609	Rio Capivari Sabesp Monte Mor / Monte Mor	-	529,009	529,509	530,009	530,509
608	Rio Capivari Mirim em Monte Mor / Monte Mor	-	-	-	-	4,000
745	Rio Jundiá em Campo Limpo Paulista / Campo Limpo Paulista	-	2,540	2,939	3,339	3,740
502	Rio Jundiá - Itaici / Indaiatuba	4E-017T	554,009	554,509	555,009	555,509
604	Rio Jundiá / Salto	-	3,700	4,099	4,500	4,900

Cota com referência ao nível do mar (cota ortométrica)

REDE TELEMÉTRICA SP-ÁGUAS													
26/12/2025						Vazão (Q)				Nível (Flu)			
Nomeclatura no mapa	Posto de medição local	Código do Posto	Vazão Média do Mês Atual	Vazão do rio 26/12/2025 07 h	Nível do rio 26/12/2025 07 h	Vazão Média Histórica de Dezembro	Vazão 7h/Vazão média	Vazão 26/12/2024 07h	Relação Q (26/12/25) 7h / Q (26/12/24) 7h	Nível Médio Histórico de Dezembro	Nível 7h/ Nível médio	Nível 26/12/2024 07h	Relação Flu (26/12/25) 7h / Flu (26/12/24) 7h
			(m³/s)	(m³/s)	(m)	(m³/s)	%	(m³/s)	%	(m)	%	(m)	%
593	Rio Cachoeira Piracaia	3E-122T	3,45	2,30	0,59	5,24	56,05 % Abaixo	3,51	34,42 % Abaixo	0,89	33,86 % Abaixo	0,73	19,48 % Abaixo
53	Rio Cachoeira Captação Piracaia	3E-116T	*	*	1,94	1,45	*	*	*	1,58	22,51 % Acima	1,33	45,5 % Acima
80	Rio Atibainha Mascate Nazaré Paulista	3E-089T	3,64	7,12	2,66	2,34	204,27 % Acima	1,63	337,62 % Acima	1,45	83,72 % Acima	1,64	62,04 % Acima
54	Rio Atibaia Atibaia	3E-063T	10,09	8,57	2,20	10,09	15,05 % Abaixo	15,12	43,32 % Abaixo	2,10	4,43 % Acima	2,85	22,84 % Abaixo
55	Rio Atibaia Bairro da Ponte Itatiba	3D-006T	17,85	10,01	4,31	24,82	59,67 % Abaixo	41,85	76,08 % Abaixo	4,56	5,49 % Abaixo	5,86	26,53 % Abaixo
56	Rio Atibaia Captação Valinhos	3D-007T	19,37	8,97	0,85	25,53	64,89 % Abaixo	49,23	81,79 % Abaixo	1,35	37,22 % Abaixo	2,05	58,77 % Abaixo
59	Rio Atibaia Desemb. Furtado Campinas	3D-003T	21,36	7,54	0,55	32,44	76,77 % Abaixo	74,84	89,93 % Abaixo	1,26	56,09 % Abaixo	2,02	72,57 % Abaixo
57	Rio Atibaia Acima de Paulínia	4D-009RT	26,10	7,75	1,83	35,71	78,28 % Abaixo	54,31	85,72 % Abaixo	2,28	19,96 % Abaixo	2,66	31,34 % Abaixo
52	Rio Jaguarí Guaripocaba Bragança Paul.	3D-015T	1,76	2,07	1,07	6,75	69,29 % Abaixo	1,70	22,14 % Acima	1,09	1,71 % Abaixo	1,00	7,19 % Acima
138	Rio Jaguarí Buenópolis Morungaba	3D-009T	7,06	3,26	1,13	14,91	78,11 % Abaixo	14,69	77,79 % Abaixo	1,16	2,12 % Abaixo	1,80	36,93 % Abaixo
49	Rio Jaguarí Jaguariúna	3D-008T	8,70	3,78	1,16	16,81	77,51 % Abaixo	31,63	88,05 % Abaixo	1,23	5,81 % Abaixo	2,26	48,74 % Abaixo
50	Rio Camanducaia Dal Bo Jaguariúna	3D-001T	9,10	4,03	0,25	17,81	77,4 % Abaixo	26,10	84,57 % Abaixo	0,92	73,26 % Abaixo	1,45	83,15 % Abaixo
48	Rio Jaguarí Usina Ester Cosmópolis	4D-001T	21,77	12,34	0,72	43,62	71,72 % Abaixo	43,56	71,68 % Abaixo	1,45	50,05 % Abaixo	1,69	57,12 % Abaixo
122	Rib. Quilombo Americana	-	12,59	3,60	1,63	*	*	62,02	94,19 % Abaixo	*	*	3,77	56,64 % Abaixo
599	Rio Piracicaba Santa Bárbara D'Oeste	-	74,42	28,42	491,33	89,63	68,29 % Abaixo	191,70	85,17 % Abaixo	491,92	0,12 % Abaixo	493,24	0,39 % Abaixo
46	Rio Piracicaba Piracicaba	4D-015T	77,43	33,37	1,22	123,25	72,93 % Abaixo	167,49	80,08 % Abaixo	2,03	39,87 % Abaixo	2,59	52,83 % Abaixo
601	Rio Corumbataí Rio Claro	-	3,35	2,50	557,49	4,45	43,83 % Abaixo	4,06	38,3 % Abaixo	557,90	0,07 % Abaixo	557,89	0,07 % Abaixo
630	Rio Corumbataí Novo Batovi Rio Claro	4D-042T	5,09	3,09	532,29	6,93	55,41 % Abaixo	12,62	75,49 % Abaixo	532,49	0,04 % Abaixo	533,08	0,15 % Abaixo
602	Rio Corumataí Captação SEMAE Piracicaba	-	13,47	4,56	0,83	21,18	78,49 % Abaixo	25,32	82 % Abaixo	1,29	35,75 % Abaixo	1,44	42,27 % Abaixo
84	Rio Piracicaba Artemis Piracicaba	4D-007T	97,34	34,74	0,58	137,65	74,76 % Abaixo	196,67	82,34 % Abaixo	1,51	61,4 % Abaixo	2,17	73,18 % Abaixo
603	Rio Capivari Reforma Agrária Campinas	-	3,18	0,76	1,55	3,09	75,36 % Abaixo	10,33	92,63 % Abaixo	1,84	15,87 % Abaixo	2,99	48,13 % Abaixo
609	Rio Capivari Sabesp Monte Mor	-	12,83	3,83	526,97	11,97	67,98 % Abaixo	40,10	90,44 % Abaixo	527,57	0,11 % Abaixo	529,54	0,49 % Abaixo
745	Rio Jundiá Campo Limpo Paulista	-	2,14	0,86	1,34	1,79	51,93 % Abaixo	9,02	90,46 % Abaixo	1,39	3,54 % Abaixo	2,21	39,1 % Abaixo
502	Rio Jundiá Itaíç Indaiatuba	4E-017	12,57	4,36	553,51	13,08	66,67 % Abaixo	38,82	88,77 % Abaixo	553,75	0,04 % Abaixo	554,74	0,22 % Abaixo
604	Rio Jundiá Salto	-	15,74	4,47	0,91	15,05	70,31 % Abaixo	35,92	87,56 % Abaixo	1,41	35,58 % Abaixo	1,72	47,39 % Abaixo
608	Rio Capivari Mirim Monte Mor	-	1,93	0,14	0,53	1,92	92,93 % Abaixo	7,67	98,23 % Abaixo	1,03	48,29 % Abaixo	2,56	79,22 % Abaixo

OBS1: Tendo em vista que os postos 745 e 608 são recentes, as médias históricas não estão disponíveis.

OBS2: Os postos 607, 599, 601, 630, 609 e 502 possuem cota com referência ao nível do mar (cota ortométrica).

Legenda:

Normal

Atenção

Alerta

Emergência

Extravasamento

Fonte: SAISP

PREVISÃO DO TEMPO

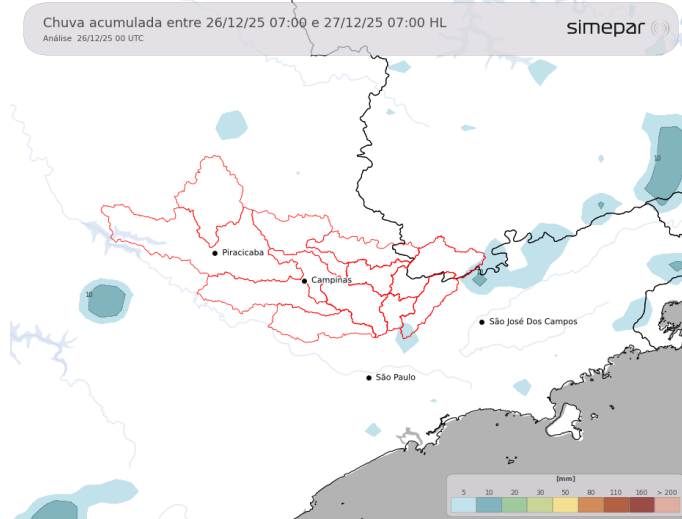

Na sexta-feira, as condições do tempo seguem muito parecidas com os últimos dias, ou seja, as temperaturas seguem elevadas, acima dos 30 °C nas regiões das Bacias PCJ. Com o aquecimento, no período da tarde, são esperadas pancadas de chuvas isoladas nas áreas de interesse

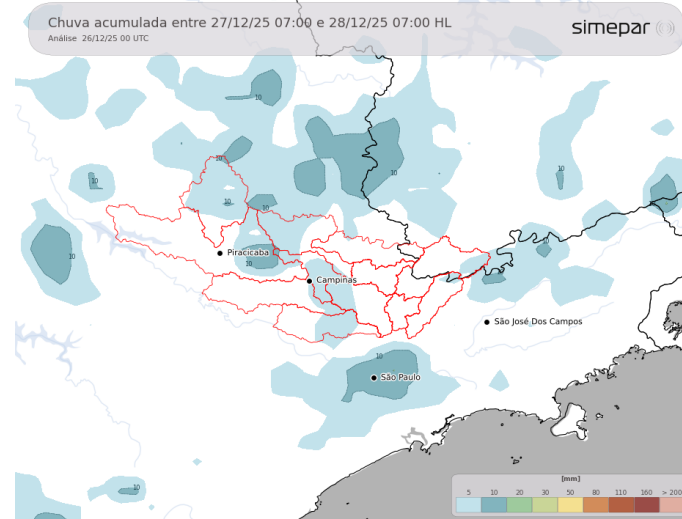

Amanhã (27/12/2025): No sábado, as condições do tempo seguem sem mudanças significativas nas regiões das Bacias PCJ. Assim, as temperaturas apresentam rápida elevação e a partir da tarde são esperadas pancadas de chuvas nas áreas de interesse

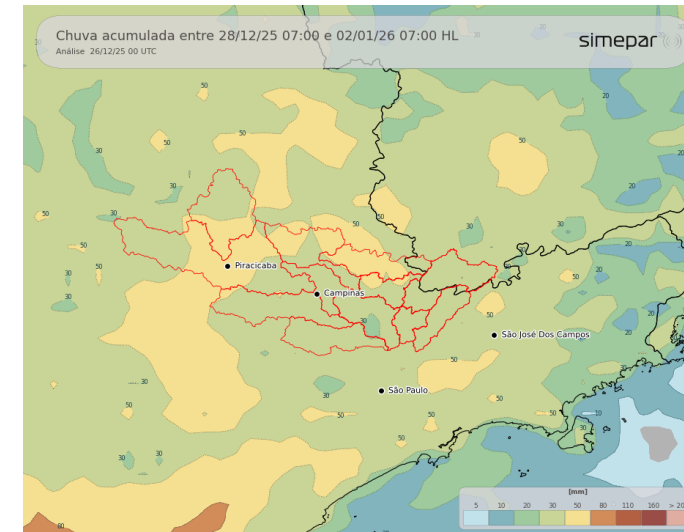

Previsão de 3 a 7 dias (28/12 a 02/01/2025): No decorrer do final de semana, continua muito quente nas regiões das Bacias PCJ, com máximas superiores aos 30 °C. Pancadas de chuva, distribuídas de maneira irregular sobre a região de interesse, são previstas especialmente durante as tardes e noites. Localmente as precipitações devem ser fortes, situação bem característica de verão.

Fonte: Simepar

*** Outras informações como previsão do tempo, meteogramas, gráficos de vazão e nível, podem ser encontrados no site da Sala de Situação PCJ.**



AGÊNCIA DE AGUAS DO ESTADO DE SÃO PAULO

Secretaria de Meio Ambiente, Infraestrutura e Logística



SÃO PAULO GOVERNO DO ESTADO

