

04/01/2025

Boletim Diário da Sala de Situação PCJ



Dados Pluviométricos das Bacias PCJ

Chuva Acumulada de Radar em 24 horas nas Bacias PCJ : 04-01-2025 07:00 Local

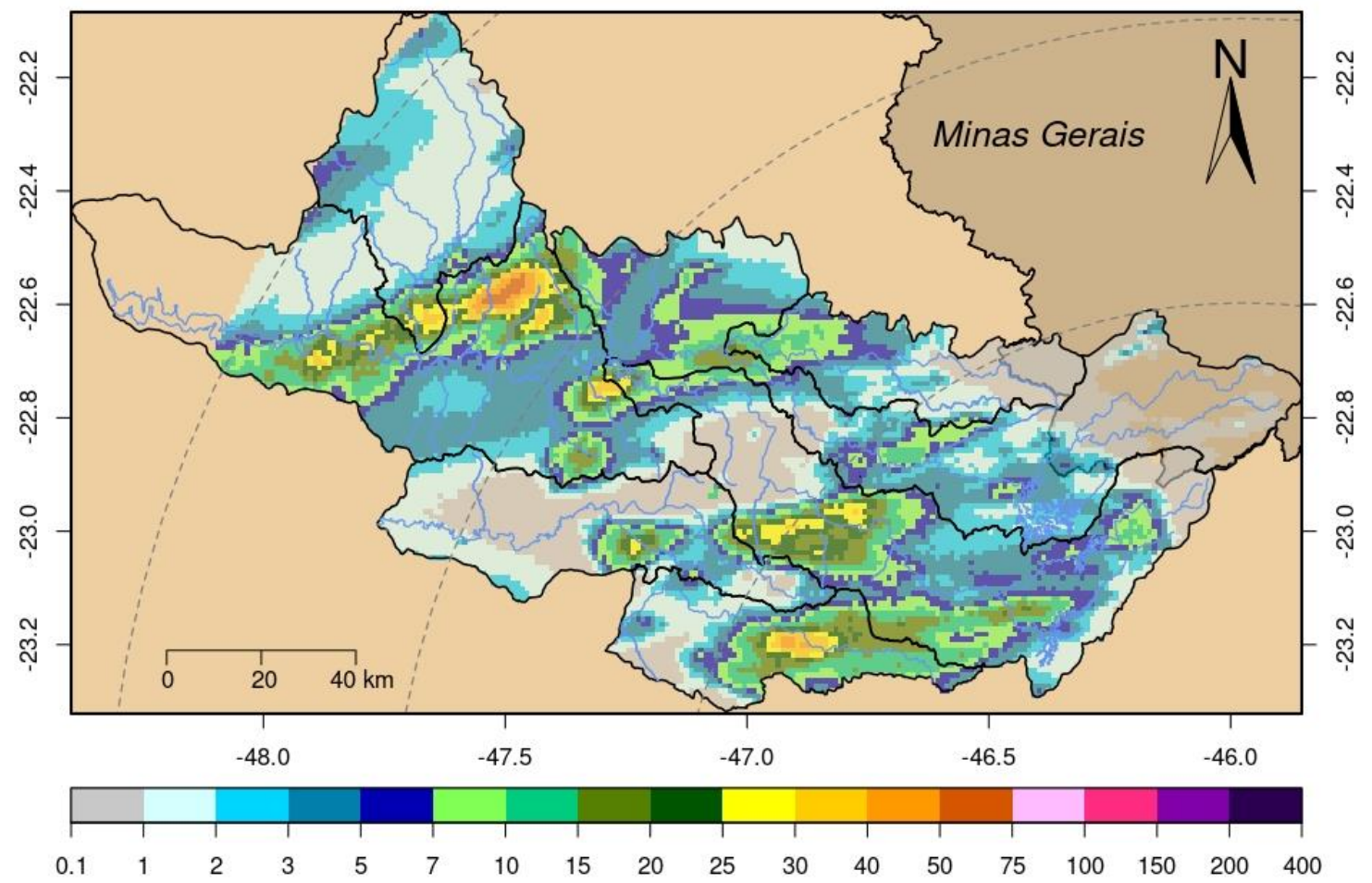



SALA DE SITUAÇÃO PCJ



Rede telemétrica do SAISP					
Nomenclatura no mapa	Postos	Chuva acumulada das 7h de 03/01/2025 às 7h de 04/01/2025 (mm)	Chuva acumulada em Janeiro (até 04/01/2025 7h00min) (mm)	Chuva média mensal de Janeiro (mm)	Quantidade de chuva em relação à média (%)
53	Rio Cachoeira Captação Piracaia	6,00	16,75	244,67	6,8%
80	Rio Atibainha Mascate Nazaré Paulista	11,25	13,00	254,21	5,1%
54	Rio Atibaia Atibaia	7,80	15,00	185,52	8,1%
55	Rio Atibaia Bairro da Ponte Itatiba	29,50	47,25	190,33	24,8%
56	Rio Atibaia Captação Valinhos	0,20	21,80	255,76	8,5%
59	Rio Atibaia Desemb. Furtado Campinas	0,00	15,25	194,47	7,8%
57	Rio Atibaia Acima de Paulínia	4,75	9,00	182,00	4,9%
52	Rio Jaguari Guaripocaba Bragança Paul.	2,60	10,20	171,63	5,9%
138	Rio Jaguari Buenópolis Morungaba	1,75	13,50	185,51	7,3%
49	Rio Jaguari Jaguariúna	7,20	17,20	221,31	7,8%
50	Rio Camanducaia Dal Bo Jaguariúna	2,20	10,40	209,77	5,0%
48	Rio Jaguari Usina Ester Cosmópolis	2,50	11,75	276,01	4,3%
863	Rio Jaguari Captação Limeira Limeira	16,60	19,80	231,29	8,6%
713	Rio Piracicaba Aimaratá Americana	1,40	14,00	244,00	5,7%
122	Rib. Quilombo Americana	10,60	17,00	*	*
599	Rio Piracicaba Santa Bárbara D'Oeste	0,50	1,75	236,07	0,7%
46	Rio Piracicaba Piracicaba	1,75	2,25	232,91	1,0%
601	Rio Corumbataí Rio Claro	10,25	69,50	234,15	29,7%
630	Rio Corumbataí Novo Batovi Rio Claro	1,00	41,60	220,20	18,9%
602	Rio Corumbataí Captação SEMAE Piracicaba	50,25	52,75	246,50	21,4%
84	Rio Piracicaba Artemis Piracicaba	13,20	18,80	169,34	11,1%
603	Rio Capivari Reforma Agrária Campinas	11,00	17,75	258,49	6,9%
609	Rio Capivari Sabesp Monte Mor	0,00	27,50	220,91	12,5%
502	Rio Jundiá Itaici Indaiatuba	5,80	13,20	217,38	6,1%
604	Rio Jundiá Salto	2,00	28,75	210,87	13,6%

As informações apresentadas nesta tabela foram obtidas de uma fonte de dados bruto
¹ Postos com série histórica menor que 5 anos

Fonte: SAISP



SALA DE SITUAÇÃO PCJ



DADOS FLUVIOMÉTRICOS

Localização dos Postos da Rede Telemétrica da SP ÁGUAS/SAISP nas Bacias PCJ



Legenda

- Postos Telemétricos SP ÁGUAS/SAISP
- Hidrografia
- Limite das Bacias PCJ



0 10 20 30 km



SALA DE SITUAÇÃO PCJ



REDE TELEMÉTRICA SP ÁGUAS						
Nomenclatura no mapa	Posto de medição	Código Posto	Cotas de Alerta			
			Atenção	Alerta	Emergência	Extravasamento
593	Rio Cachoeira Montante / Piracaia	3E-122T	3,500	5,299	7,099	8,900
53	Rio Cachoeira Captação Piracaia / Piracaia	3E-116T	1,810	2,209	2,609	3,009
80	Rio Atibainha - Mascate / Nazaré Paulista	3E-089T	1,800	2,200	2,509	2,799
54	Rio Atibaia em Atibaia / Atibaia	3E-063T	2,399	2,610	2,799	3,010
55	Rio Atibaia no Bairro da Ponte / Itatiba	3D-006T	5,099	5,510	5,910	6,310
56	Rio Atibaia Captação Valinhos / Valinhos	3D-007T	3,399	3,710	3,899	4,309
59	Rio Atibaia em Desembargador Furtado / Campinas	3D-003T	2,110	2,399	2,710	3,010
57	Rio Atibaia Acima de Paulínia / Paulínia	4D-009RT	2,799	3,110	3,399	3,710
52	Rio Jaguari em Guaripocaba / Bragança Paulista	3D-015T	3,810	4,210	4,610	5,010
138	Rio Jaguari em Buenópolis / Morungaba	3D-009T	2,610	2,910	3,210	3,510
49	Rio Jaguari em Jaguariúna / Jaguariúna	3D-008T	2,210	2,510	2,810	3,110
50	Rio Camanducaia em Dal Bo / Jaguariúna	3D-001T	3,110	3,610	4,110	4,610
48	Rio Jaguari em Usina Ester / Cosmópolis	4D-001T	9,000	10,000	11,000	12,000
122	Ribeirão Quilombo em Americana / Americana	-	-	-	-	5,349
599	Rio Piracicaba em Salta Bárbara D'Oeste / Santa Bárbara D'Oeste	-	493,610	494,399	495,199	496,010
46	Rio Piracicaba em Piracicaba / Piracicaba	4D-015T	3,200	3,700	4,200	4,700
601	Rio Corumbataí em Rio Claro / Rio Claro	-	558,299	558,600	558,899	559,250
630	Rio Corumbataí - Novo Batovi / Rio Claro	4D-042T	534,510	535,010	535,510	536,010
602	Rio Corumbataí- Captação SEMAE Piracicaba / Piracicaba	-	3,399	4,099	4,799	5,500
84	Rio Piracicaba em Artemis / Piracicaba	4D-007T	3,010	3,510	4,010	4,510
603	Rio Capivari - Reforma Agrária / Campinas	4E-027T	2,809	3,210	3,610	4,010
609	Rio Capivari Sabesp Monte Mor / Monte Mor	-	529,009	529,509	530,009	530,509
608	Rio Capivari Mirim em Monte Mor / Monte Mor	-	-	-	-	4,000
745	Rio Jundiá em Campo Limpo Paulista / Campo Limpo Paulista	-	2,540	2,939	3,339	3,740
502	Rio Jundiá - Itaici / Indaiatuba	4E-017T	554,009	554,509	555,009	555,509
604	Rio Jundiá / Salto	-	3,700	4,099	4,500	4,900

Cota com referência ao nível do mar (cota ortométrica)



SALA DE SITUAÇÃO PCJ



REDE TELEMÉTRICA SP ÁGUAS

		04/01/2025				Vazão (Q)				Nível (Flu)			
Nomeclatura no mapa	Posto de medição local	Código do Posto	Vazão Média do Mês Atual	Vazão do rio 04/01/2025 07 h	Nível do rio 04/01/2025 07 h	Vazão Média Histórica de Janeiro	Vazão 7h/Vazão média	Vazão 04/01/2024 07h	Relação Q (04/01/25) 7h / Q (04/01/24) 7h	Nível Médio Histórico de Janeiro	Nível 7h/ Nível médio	Nível 04/01/2024 07h	Relação Flu (04/01/25) 7h / Flu (04/01/24) 7h
			(m³/s)	(m³/s)	(m)	(m³/s)	%	(m³/s)	%	(m)	%	(m)	%
593	Rio Cachoeira Piracaia	3E-122T	4,57	3,83	0,76	8,64	55,71 % Abaixo	6,71	42,95 % Abaixo	1,12	32,05 % Abaixo	1,02	25,68 % Abaixo
53	Rio Cachoeira Captação Piracaia	3E-116T	*	*	1,34	1,40	*	*	*	1,44	6,88 % Abaixo	1,69	20,74 % Abaixo
80	Rio Atibaína Mascate Nazaré Paulista	3E-089T	1,83	1,86	1,72	2,46	24,55 % Abaixo	5,07	63,41 % Abaixo	1,46	17,53 % Acima	2,44	29,59 % Abaixo
54	Rio Atibaína Atibaína	3E-063T	16,21	10,60	2,38	14,92	28,93 % Abaixo	10,68	0,69 % Abaixo	2,43	2,18 % Abaixo	2,39	0,34 % Abaixo
55	Rio Atibaína Bairro da Ponte Itatiba	3D-006T	45,65	36,06	5,63	36,61	1,51 % Abaixo	14,50	148,71 % Acima	4,97	13,28 % Acima	4,59	22,66 % Acima
56	Rio Atibaína Captação Valinhos	3D-007T	53,84	53,87	2,17	36,89	46,04 % Acima	17,03	216,42 % Acima	1,64	32,07 % Acima	1,14	90,17 % Acima
59	Rio Atibaína Desemb. Furtado Campinas	3D-003T	58,60	59,12	1,75	46,55	27 % Acima	30,10	96,4 % Acima	1,43	22,24 % Acima	1,18	48,77 % Acima
57	Rio Atibaína Acima de Paulínia	4D-009RT	78,05	65,90	2,79	55,05	19,71 % Acima	49,76	32,43 % Acima	2,19	27,53 % Acima	2,60	7,34 % Acima
52	Rio Jaguari Guaripocaba Bragança Paul.	3D-015T	2,02	1,84	1,03	13,14	85,97 % Abaixo	3,16	41,6 % Abaixo	1,41	26,88 % Abaixo	1,24	16,79 % Abaixo
138	Rio Jaguari Buenópolis Morungaba	3D-009T	15,51	14,17	1,77	25,47	44,37 % Abaixo	6,60	114,78 % Acima	1,40	26,57 % Acima	1,37	29,06 % Acima
49	Rio Jaguari Jaguariúna	3D-008T	19,90	15,13	1,71	31,03	51,25 % Abaixo	13,42	12,72 % Acima	1,50	13,67 % Acima	1,61	5,9 % Acima
50	Rio Camanducaia Dal Bo Jaguariúna	3D-001T	18,04	15,12	0,96	25,56	40,85 % Abaixo	45,17	66,53 % Abaixo	1,21	20,5 % Abaixo	2,13	54,75 % Abaixo
48	Rio Jaguari Usina Ester Cosmópolis	4D-001T	55,89	48,33	1,81	81,14	40,43 % Abaixo	29,53	63,66 % Acima	2,27	20,35 % Abaixo	1,30	39,18 % Acima
122	Rib. Quilombo Americana	-	*	*	*	*	*	*	*	*	*	*	*
599	Rio Piracicaba Santa Bárbara D'Oeste	-	183,07	200,26	493,33	139,92	43,13 % Acima	46,05	334,9 % Acima	492,14	0,24 % Acima	491,57	0,36 % Acima
46	Rio Piracicaba Piracicaba	4D-015T	173,78	205,03	2,92	186,10	10,17 % Acima	41,80	390,54 % Acima	2,51	16,22 % Acima	1,34	117,69 % Acima
601	Rio Corumbataí Rio Claro	-	10,36	7,99	558,43	6,96	14,76 % Acima	4,26	87,49 % Acima	558,18	0,04 % Acima	557,93	0,09 % Acima
630	Rio Corumbataí Novo Batovi Rio Claro	4D-042T	15,51	19,98	533,57	10,99	81,78 % Acima	7,22	176,74 % Acima	532,78	0,15 % Acima	532,67	0,17 % Acima
602	Rio Corumbataí Captação SEMAE Piracicaba	-	33,69	43,83	1,81	44,66	1,87 % Abaixo	18,19	141,01 % Acima	1,68	7,62 % Acima	1,27	42,92 % Acima
84	Rio Piracicaba Artemis Piracicaba	4D-007T	216,67	271,43	2,76	241,82	12,24 % Acima	46,14	488,28 % Acima	2,48	11,13 % Acima	0,76	265,03 % Acima
603	Rio Capivari Reforma Agrária Campinas	-	4,68	5,03	2,25	4,23	18,98 % Acima	4,71	6,93 % Acima	2,03	10,84 % Acima	2,23	0,99 % Acima
609	Rio Capivari Sabesp Monte Mor	-	21,34	21,76	528,45	18,01	20,82 % Acima	46,20	52,9 % Abaixo	528,02	0,08 % Acima	529,86	0,27 % Abaixo
745	Rio Jundiá Campo Limpo Paulista	-	1,71	2,34	1,59	*	*	0,62	275,88 % Acima	*	*	1,29	23,7 % Acima
502	Rio Jundiá Itaicí Indaiatuba	4E-017	13,00	10,98	553,84	16,13	31,92 % Abaixo	3,98	175,7 % Acima	553,90	0,01 % Abaixo	553,51	0,06 % Acima
604	Rio Jundiá Salto	-	20,79	19,01	1,39	18,50	2,75 % Acima	5,40	252,15 % Acima	1,60	13,38 % Abaixo	0,95	45,59 % Acima
608	Rio Capivari Mirim Monte Mor	-	3,23	3,51	1,76	*	*	3,19	10,3 % Acima	*	*	1,55	13,54 % Acima

OBS1: Tendo em vista que os postos 745 e 608 são recentes, as médias históricas não estão disponíveis.

OBS2: Os postos 607, 599, 601, 630, 609 e 502 possuem cota com referência ao nível do mar (cota ortométrica).

Legenda:

Normal

Atenção

Alerta

Emergência

Extravasamento

Fonte: SAISP