

06/01/2025

Boletim Diário da Sala de Situação PCJ



Dados Pluviométricos das Bacias PCJ

Chuva Acumulada de Radar em 24 horas nas Bacias PCJ : 06-01-2025 07:00 Local

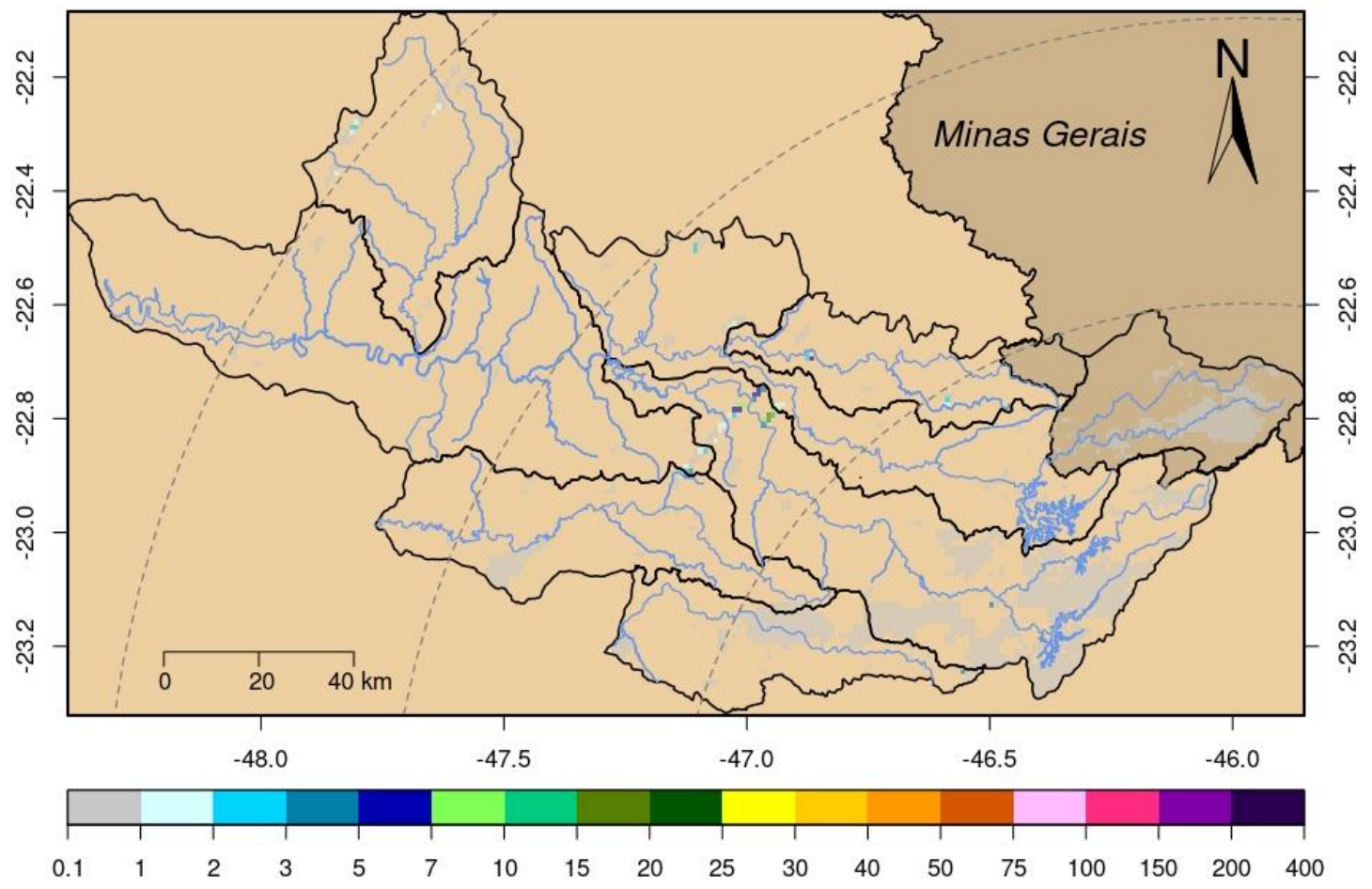



SALA DE SITUAÇÃO PCJ



Rede telemétrica do SAISP					
Nomenclatura no mapa	Postos	Chuva acumulada das 7h de 05/01/2025 às 7h de 06/01/2025 (mm)	Chuva acumulada em Janeiro (até 06/01/2025 7h00min) (mm)	Chuva média mensal de Janeiro (mm)	Quantidade de chuva em relação à média (%)
53	Rio Cachoeira Captação Piracaia	0,00	17,00	244,67	6,9%
80	Rio Atibaia Mascate Nazaré Paulista	0,00	20,50	254,21	8,1%
54	Rio Atibaia Atibaia	0,00	16,00	185,52	8,6%
55	Rio Atibaia Bairro da Ponte Itatiba	0,00	47,25	190,33	24,8%
56	Rio Atibaia Captação Valinhos	0,00	22,60	255,76	8,8%
59	Rio Atibaia Desemb. Furtado Campinas	0,00	16,75	194,47	8,6%
57	Rio Atibaia Acima de Paulínia	0,00	16,00	182,00	8,8%
52	Rio Jaguari Guarijocaba Bragança Paul.	0,00	10,40	171,63	6,1%
138	Rio Jaguari Buenópolis Morungaba	0,00	17,00	185,51	9,2%
49	Rio Jaguari Jaguariúna	0,00	17,60	221,31	8,0%
50	Rio Camanducaia Dal Bo Jaguariúna	0,00	11,60	209,77	5,5%
48	Rio Jaguari Usina Ester Cosmópolis	0,00	15,25	276,01	5,5%
863	Rio Jaguari Captação Limeira Limeira	0,00	23,20	231,29	10,0%
713	Rio Piracicaba Aimaratá Americana	0,00	20,00	244,00	8,2%
122	Rib. Quilombo Americana	0,00	27,80	*	*
599	Rio Piracicaba Santa Bárbara D' Oeste	0,00	2,00	236,07	0,8%
46	Rio Piracicaba Piracicaba	0,00	2,25	232,91	1,0%
601	Rio Corumbataí Rio Claro	0,00	69,50	234,15	29,7%
630	Rio Corumbataí Novo Batovi Rio Claro	0,00	41,60	220,20	18,9%
602	Rio Corumbataí Captação SEMAE Piracicaba	0,00	53,00	246,50	21,5%
84	Rio Piracicaba Artemis Piracicaba	0,00	18,80	169,34	11,1%
603	Rio Capivari Reforma Agrária Campinas	0,25	19,00	258,49	7,4%
609	Rio Capivari Sabesp Monte Mor	0,00	44,00	220,91	20,0%
502	Rio Jundiá Itaici Indaiatuba	0,00	13,20	217,38	6,1%
604	Rio Jundiá Salto	0,00	29,00	210,87	13,8%

As informações apresentadas nesta tabela foram obtidas de uma fonte de dados bruto
¹ Postos com série histórica menor que 5 anos

Fonte: SAISP



SALA DE SITUAÇÃO PCJ



DADOS FLUVIOMÉTRICOS

Localização dos Postos da Rede Telemétrica da SP ÁGUAS/SAISP nas Bacias PCJ



Legenda

- Postos Telemétricos SP ÁGUAS/SAISP
- ~ Hidrografia
- Limite das Bacias PCJ



0 10 20 30 km



SALA DE SITUAÇÃO PCJ



REDE TELEMÉTRICA SP ÁGUAS						
Nomenclatura no mapa	Posto de medição	Código Posto	Cotas de Alerta			
			Atenção	Alerta	Emergência	Extravasamento
593	Rio Cachoeira Montante / Piracaia	3E-122T	3,500	5,299	7,099	8,900
53	Rio Cachoeira Captação Piracaia / Piracaia	3E-116T	1,810	2,209	2,609	3,009
80	Rio Atibaína - Mascate / Nazaré Paulista	3E-089T	1,800	2,200	2,509	2,799
54	Rio Atibaia em Atibaia / Atibaia	3E-063T	2,399	2,610	2,799	3,010
55	Rio Atibaia no Bairro da Ponte / Itatiba	3D-006T	5,099	5,510	5,910	6,310
56	Rio Atibaia Captação Valinhos / Valinhos	3D-007T	3,399	3,710	3,899	4,309
59	Rio Atibaia em Desembargador Furtado / Campinas	3D-003T	2,110	2,399	2,710	3,010
57	Rio Atibaia Acima de Paulínia / Paulínia	4D-009RT	2,799	3,110	3,399	3,710
52	Rio Jaguari em Guaripocaba / Bragança Paulista	3D-015T	3,810	4,210	4,610	5,010
138	Rio Jaguari em Buenópolis / Morungaba	3D-009T	2,610	2,910	3,210	3,510
49	Rio Jaguari em Jaguariúna / Jaguariúna	3D-008T	2,210	2,510	2,810	3,110
50	Rio Camanducaia em Dal Bo/ Jaguariúna	3D-001T	3,110	3,610	4,110	4,610
48	Rio Jaguari em Usina Ester / Cosmópolis	4D-001T	9,000	10,000	11,000	12,000
122	Ribeirão Quilombo em Americana / Americana	-	-	-	-	5,349
599	Rio Piracicaba em Salta Bárbara D'Oeste / Santa Bárbara D'Oeste	-	493,610	494,399	495,199	496,010
46	Rio Piracicaba em Piracicaba / Piracicaba	4D-015T	3,200	3,700	4,200	4,700
601	Rio Corumbataí em Rio Claro / Rio Claro	-	558,299	558,600	558,899	559,250
630	Rio Corumbataí - Novo Batovi / Rio Claro	4D-042T	534,510	535,010	535,510	536,010
602	Rio Corumbataí- Captação SEMAE Piracicaba / Piracicaba	-	3,399	4,099	4,799	5,500
84	Rio Piracicaba em Artemis / Piracicaba	4D-007T	3,010	3,510	4,010	4,510
603	Rio Capivari - Reforma Agrária / Campinas	4E-027T	2,809	3,210	3,610	4,010
609	Rio Capivari Sabesp Monte Mor / Monte Mor	-	529,009	529,509	530,009	530,509
608	Rio Capivari Mirim em Monte Mor / Monte Mor	-	-	-	-	4,000
745	Rio Jundiá em Campo Limpo Paulista / Campo Limpo Paulista	-	2,540	2,939	3,339	3,740
502	Rio Jundiá - Itaici / Indaiatuba	4E-017T	554,009	554,509	555,009	555,509
604	Rio Jundiá / Salto	-	3,700	4,099	4,500	4,900

Cota com referência ao nível do mar (cota ortométrica)



SALA DE SITUAÇÃO PCJ



REDE TELEMÉTRICA SP ÁGUAS

06/01/2025						Vazão (Q)				Nível (Flu)			
Nomeclatura no mapa	Posto de medição local	Código do Posto	Vazão Média do Mês Atual	Vazão do rio 06/01/2025 07 h	Nível do rio 06/01/2025 07 h	Vazão Média Histórica de Janeiro	Vazão 7h/Vazão média	Vazão 06/01/2024 07h	Relação Q (06/01/25) 7h / Q (06/01/24) 7h	Nível Médio Histórico de Janeiro	Nível 7h/ Nível médio	Nível 06/01/2024 07h	Relação Flu (06/01/25) 7h / Flu (06/01/24) 7h
			(m³/s)	(m³/s)	(m)	(m³/s)	%	(m³/s)	%	(m)	%	(m)	%
593	Rio Cachoeira Piracaia	3E-122T	4,22	3,28	0,70	8,64	62,01 % Abaixo	3,72	11,73 % Abaixo	1,12	37,23 % Abaixo	0,75	6,27 % Abaixo
53	Rio Cachoeira Captação Piracaia	3E-116T	*	*	1,33	1,40	*	*	*	1,44	7,5 % Abaixo	2,16	38,39 % Abaixo
80	Rio Atibaia Mascate Nazaré Paulista	3E-089T	1,94	2,13	1,79	2,46	13,58 % Abaixo	3,90	45,54 % Abaixo	1,46	22,6 % Acima	2,21	19,15 % Abaixo
54	Rio Atibaia Atibaia	3E-063T	13,62	8,21	2,12	14,92	44,95 % Abaixo	9,72	15,54 % Abaixo	2,43	12,96 % Abaixo	2,28	7,32 % Abaixo
55	Rio Atibaia Bairro da Ponte Itatiba	3D-006T	38,29	20,95	4,94	36,61	42,79 % Abaixo	12,01	74,43 % Acima	4,97	0,56 % Abaixo	4,44	11,36 % Acima
56	Rio Atibaia Captação Valinhos	3D-007T	46,89	25,78	1,42	36,89	30,12 % Abaixo	13,07	97,28 % Acima	1,64	13,23 % Abaixo	1,00	42,3 % Acima
59	Rio Atibaia Desemb. Furtado Campinas	3D-003T	51,25	27,68	1,12	46,55	40,53 % Abaixo	12,98	113,33 % Acima	1,43	21,54 % Abaixo	0,77	46,28 % Acima
57	Rio Atibaia Acima de Paulínia	4D-009RT	68,83	36,82	2,43	55,05	33,12 % Abaixo	14,66	151,1 % Acima	2,19	11 % Acima	2,06	18,24 % Acima
52	Rio Jaguari Guaripocaba Bragança Paul.	3D-015T	1,91	1,58	0,98	13,14	87,95 % Abaixo	2,01	21,04 % Abaixo	1,41	30,71 % Abaixo	1,01	2,98 % Abaixo
138	Rio Jaguari Buenópolis Morungaba	3D-009T	14,49	11,31	1,63	25,47	55,61 % Abaixo	9,83	14,97 % Acima	1,40	16,21 % Acima	1,55	4,97 % Acima
49	Rio Jaguari Jaguariúna	3D-008T	18,05	13,22	1,63	31,03	57,4 % Abaixo	14,21	6,94 % Abaixo	1,50	8,53 % Acima	1,64	0,97 % Abaixo
50	Rio Camanducaia Dal Bo Jaguariúna	3D-001T	17,32	12,99	0,85	25,56	49,19 % Abaixo	9,53	36,27 % Acima	1,21	29,75 % Abaixo	0,70	21,26 % Acima
48	Rio Jaguari Usina Ester Cosmópolis	4D-001T	51,62	44,72	1,72	81,14	44,89 % Abaixo	33,48	33,57 % Acima	2,27	24,41 % Abaixo	1,41	21,44 % Acima
122	Rib. Quilombo Americana	-	*	*	*	*	*	*	*	*	*	*	*
599	Rio Piracicaba Santa Bárbara D'Oeste	-	171,97	140,22	492,71	139,92	0,21 % Acima	67,29	108,37 % Acima	492,14	0,12 % Acima	491,85	0,17 % Acima
46	Rio Piracicaba Piracicaba	4D-015T	165,75	122,02	2,18	186,10	34,44 % Abaixo	78,10	56,24 % Acima	2,51	13,23 % Abaixo	1,74	24,96 % Acima
601	Rio Corumbataí Rio Claro	-	8,29	3,59	557,81	6,96	48,48 % Abaixo	1,72	108,49 % Acima	558,18	0,07 % Abaixo	557,44	0,07 % Acima
630	Rio Corumbataí Novo Batovi Rio Claro	4D-042T	14,37	7,50	532,69	10,99	31,78 % Abaixo	3,13	139,52 % Acima	532,78	0,02 % Abaixo	532,29	0,08 % Acima
602	Rio Corumataí Captação SEMAE Piracicaba	-	33,17	21,95	1,36	44,66	50,85 % Abaixo	10,30	113,06 % Acima	1,68	19,17 % Abaixo	1,04	30,45 % Acima
84	Rio Piracicaba Artemis Piracicaba	4D-007T	210,87	147,89	1,76	241,82	38,84 % Abaixo	88,06	67,95 % Acima	2,48	29,19 % Abaixo	1,21	45,61 % Acima
603	Rio Capivari Reforma Agrária Campinas	-	4,33	3,02	1,92	4,23	28,68 % Abaixo	0,95	217,91 % Acima	2,03	5,52 % Abaixo	1,53	25,03 % Acima
609	Rio Capivari Sabesp Monte Mor	-	19,47	12,77	527,80	18,01	29,08 % Abaixo	7,42	72,11 % Acima	528,02	0,04 % Abaixo	527,34	0,09 % Acima
745	Rio Jundiá Campo Limpo Paulista	-	1,68	1,24	1,42	*	*	0,63	95,27 % Acima	*	*	1,29	10,08 % Acima
502	Rio Jundiá Itaicí Indaiatuba	4E-017	13,79	9,35	553,77	16,13	42,03 % Abaixo	3,61	158,86 % Acima	553,90	0,02 % Abaixo	553,49	0,05 % Acima
604	Rio Jundiá Salto	-	20,92	14,67	1,28	18,50	20,71 % Abaixo	3,25	351,22 % Acima	1,60	20,31 % Abaixo	0,84	52,33 % Acima
608	Rio Capivari Mirim Monte Mor	-	3,23	2,17	1,42	*	*	0,68	217,4 % Acima	*	*	0,78	82,47 % Acima

OBS1: Tendo em vista que os postos 745 e 608 são recentes, as médias históricas não estão disponíveis.

OBS2: Os postos 607, 599, 601, 630, 609 e 502 possuem cota com referência ao nível do mar (cota ortométrica).

Legenda: Normal (verde), Atenção (amarelo), Alerta (laranja), Emergência (vermelho), Extravasamento (roxo)

Fonte: SAISP

Situação das chuvas

Imagem Composta dos Radares de Bauru e de Presidente Prudente - 06/01/2025 10:00

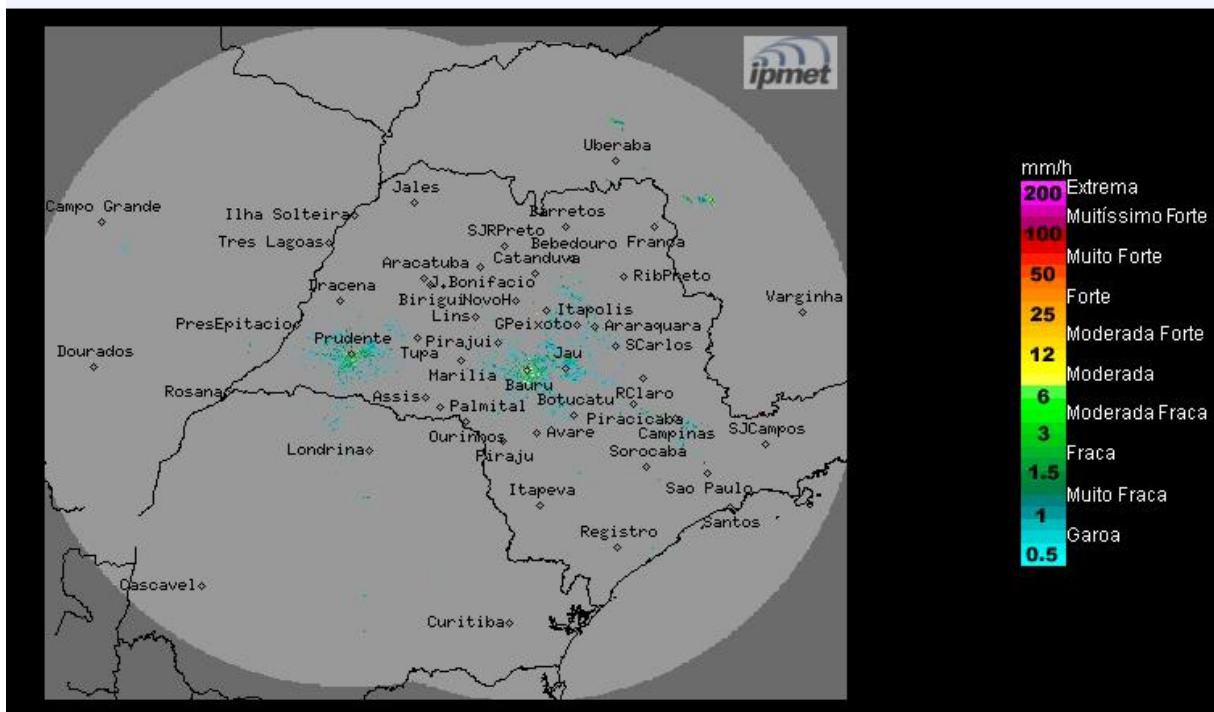

Fonte: IPMET/UNESP

Predomínio de sol, com céu claro a poucas nuvens e sem previsão de chuva no decorrer do período. Ventos de noroeste, fracos.

Segunda-feira (06/01) e Terça-feira (07/01): Tempo estável, com céu claro a poucas nuvens no estado de São Paulo durante o período da manhã. A partir da tarde, há previsão de pancadas de chuva em pontos isolados nas faixas norte e leste do estado. Temperaturas elevadas.

Quarta-feira (08/01) até sexta-feira (10/01): As condições de Tempo no estado de São Paulo permanecem com muito calor e com poucas nuvens no período da manhã. A partir da tarde, céu parcialmente nublado com pancadas de chuva em áreas isoladas, algumas com forte intensidade. Temperaturas continuam elevadas.

METEOROLOGISTA: Zildene Pedrosa de Oliveira Emídio
IPMET/UNESP

** Outras informações como previsão do tempo, meteogramas, gráficos de vazão e nível, podem ser encontrados no site da Sala de Situação PCJ.*