

07/01/2025

Boletim Diário da Sala de Situação PCJ



Dados Pluviométricos das Bacias PCJ

Chuva Acumulada de Radar em 24 horas nas Bacias PCJ : 07-01-2025 07:00 Local

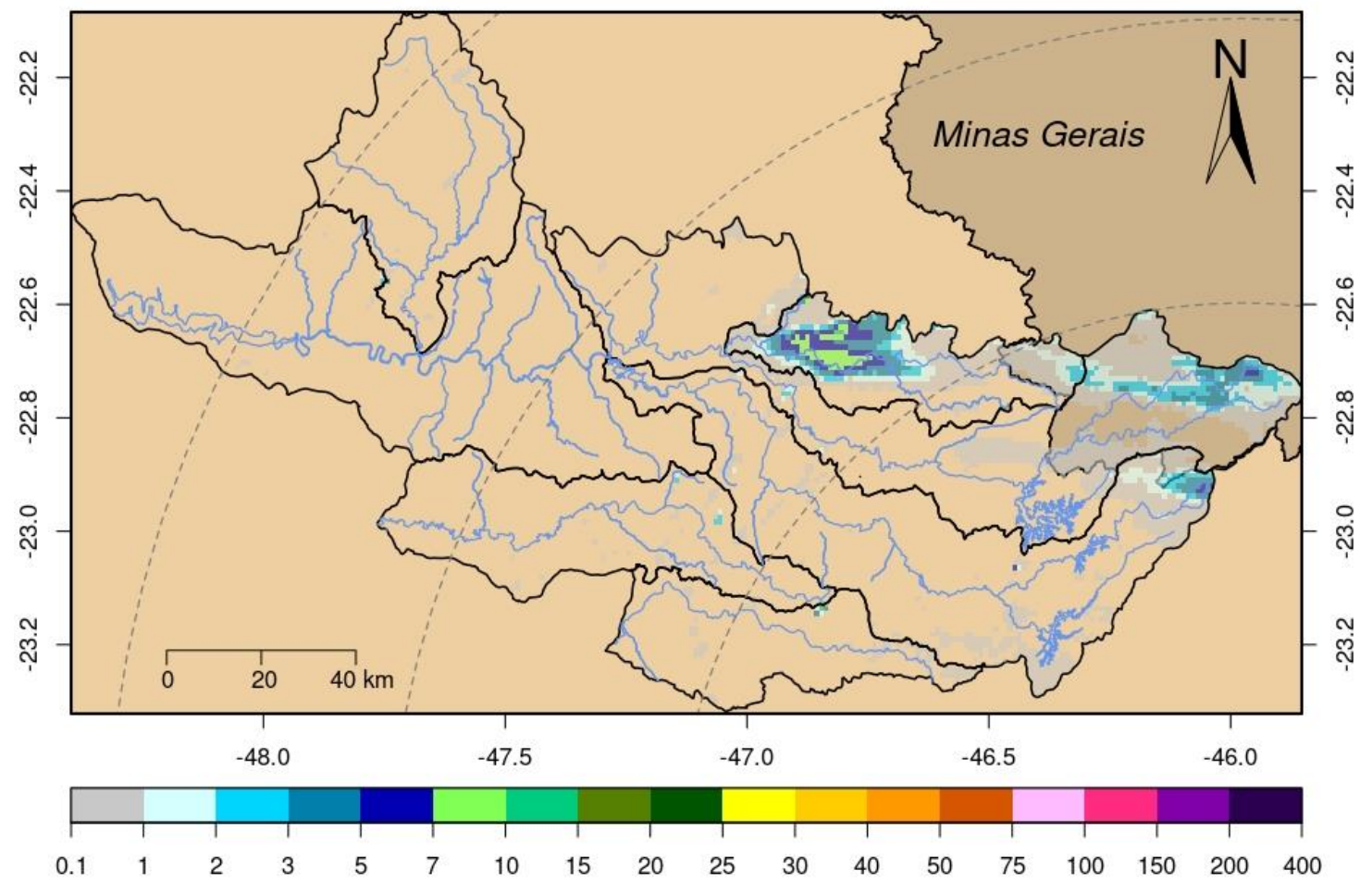



SALA DE SITUAÇÃO PCJ



Rede telemétrica do SAISP					
Nomenclatura no mapa	Postos	Chuva acumulada das 7h de 06/01/2025 às 7h de 07/01/2025 (mm)	Chuva acumulada em Janeiro (até 07/01/2025 7h00min) (mm)	Chuva média mensal de Janeiro (mm)	Quantidade de chuva em relação à média (%)
53	Rio Cachoeira Captação Piracaia	0,00	17,00	244,67	6,9%
80	Rio Atibainha Mascate Nazaré Paulista	0,00	20,50	254,21	8,1%
54	Rio Atibaia Atibaia	0,00	16,00	185,52	8,6%
55	Rio Atibaia Bairro da Ponte Itatiba	0,00	47,25	190,33	24,8%
56	Rio Atibaia Captação Valinhos	0,00	22,60	255,76	8,8%
59	Rio Atibaia Desemb. Furtado Campinas	0,00	16,75	194,47	8,6%
57	Rio Atibaia Acima de Paulínia	0,00	16,00	182,00	8,8%
52	Rio Jaguari Guaripocaba Bragança Paul.	0,00	10,40	171,63	6,1%
138	Rio Jaguari Buenópolis Morungaba	0,00	17,00	185,51	9,2%
49	Rio Jaguari Jaguariúna	0,00	17,60	221,31	8,0%
50	Rio Camanducaia Dal Bo Jaguariúna	1,20	12,80	209,77	6,1%
48	Rio Jaguari Usina Ester Cosmópolis	0,00	15,25	276,01	5,5%
863	Rio Jaguari Captação Limeira Limeira	0,00	23,20	231,29	10,0%
713	Rio Piracicaba Aimaratá Americana	0,00	20,00	244,00	8,2%
122	Rib. Quilombo Americana	0,00	27,80	*	*
599	Rio Piracicaba Santa Bárbara D Oeste	0,00	2,00	236,07	0,8%
46	Rio Piracicaba Piracicaba	0,00	2,25	232,91	1,0%
601	Rio Corumbataí Rio Claro	0,00	69,50	234,15	29,7%
630	Rio Corumbataí Novo Batovi Rio Claro	0,00	41,60	220,20	18,9%
602	Rio Corumbataí Captação SEMAE Piracicaba	0,00	53,00	246,50	21,5%
84	Rio Piracicaba Artemis Piracicaba	0,00	18,80	169,34	11,1%
603	Rio Capivari Reforma Agrária Campinas	0,00	19,00	258,49	7,4%
609	Rio Capivari Sabesp Monte Mor	0,00	44,00	220,91	20,0%
502	Rio Jundiá Itaici Indaiatuba	0,00	13,20	217,38	6,1%
604	Rio Jundiá Salto	0,00	29,00	210,87	13,8%

As informações apresentadas nesta tabela foram obtidas de uma fonte de dados bruto

¹ Postos com série histórica menor que 5 anos

Fonte: SAISP



SALA DE SITUAÇÃO PCJ



DADOS FLUVIOMÉTRICOS

Localização dos Postos da Rede Telemétrica da SP ÁGUAS/SAISP nas Bacias PCJ



Legenda

- Postos Telemétricos SP ÁGUAS/SAISP
- ~ Hidrografia
- Limite das Bacias PCJ

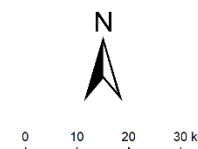



SALA DE SITUAÇÃO PCJ



REDE TELEMÉTRICA SP ÁGUAS						
Nomenclatura no mapa	Posto de medição	Código Posto	Cotas de Alerta			
			Atenção	Alerta	Emergência	Extravasamento
593	Rio Cachoeira Montante / Piracaia	3E-122T	3,500	5,299	7,099	8,900
53	Rio Cachoeira Captação Piracaia / Piracaia	3E-116T	1,810	2,209	2,609	3,009
80	Rio Atibaína - Mascate / Nazaré Paulista	3E-089T	1,800	2,200	2,509	2,799
54	Rio Atibaia em Atibaia / Atibaia	3E-063T	2,399	2,610	2,799	3,010
55	Rio Atibaia no Bairro da Ponte / Itatiba	3D-006T	5,099	5,510	5,910	6,310
56	Rio Atibaia Captação Valinhos / Valinhos	3D-007T	3,399	3,710	3,899	4,309
59	Rio Atibaia em Desembargador Furtado / Campinas	3D-003T	2,110	2,399	2,710	3,010
57	Rio Atibaia Acima de Paulínia / Paulínia	4D-009RT	2,799	3,110	3,399	3,710
52	Rio Jaguari em Guaripocaba / Bragança Paulista	3D-015T	3,810	4,210	4,610	5,010
138	Rio Jaguari em Buenópolis / Morungaba	3D-009T	2,610	2,910	3,210	3,510
49	Rio Jaguari em Jaguariúna / Jaguariúna	3D-008T	2,210	2,510	2,810	3,110
50	Rio Camanducaia em Dal Bo/ Jaguariúna	3D-001T	3,110	3,610	4,110	4,610
48	Rio Jaguari em Usina Ester / Cosmópolis	4D-001T	9,000	10,000	11,000	12,000
122	Ribeirão Quilombo em Americana / Americana	-	-	-	-	5,349
599	Rio Piracicaba em Salta Bárbara D'Oeste / Santa Bárbara D'Oeste	-	493,610	494,399	495,199	496,010
46	Rio Piracicaba em Piracicaba / Piracicaba	4D-015T	3,200	3,700	4,200	4,700
601	Rio Corumbataí em Rio Claro / Rio Claro	-	558,299	558,600	558,899	559,250
630	Rio Corumbataí - Novo Batovi / Rio Claro	4D-042T	534,510	535,010	535,510	536,010
602	Rio Corumbataí- Captação SEMAE Piracicaba / Piracicaba	-	3,399	4,099	4,799	5,500
84	Rio Piracicaba em Artemis / Piracicaba	4D-007T	3,010	3,510	4,010	4,510
603	Rio Capivari - Reforma Agrária / Campinas	4E-027T	2,809	3,210	3,610	4,010
609	Rio Capivari Sabesp Monte Mor / Monte Mor	-	529,009	529,509	530,009	530,509
608	Rio Capivari Mirim em Monte Mor / Monte Mor	-	-	-	-	4,000
745	Rio Jundiá em Campo Limpo Paulista / Campo Limpo Paulista	-	2,540	2,939	3,339	3,740
502	Rio Jundiá - Itaici / Indaiatuba	4E-017T	554,009	554,509	555,009	555,509
604	Rio Jundiá / Salto	-	3,700	4,099	4,500	4,900

Cota com referência ao nível do mar (cota ortométrica)



SALA DE SITUAÇÃO PCJ



REDE TELEMÉTRICA SP ÁGUAS

		07/01/2025				Vazão (Q)				Nível (Flu)			
Nomeclatura no mapa	Posto de medição local	Código do Posto	Vazão Média do Mês Atual	Vazão do rio 07/01/2025 07 h	Nível do rio 07/01/2025 07 h	Vazão Média Histórica de Janeiro	Vazão 7h/Vazão média	Vazão 07/01/2024 07h	Relação Q (07/01/25) 7h / Q (07/01/24) 7h	Nível Médio Histórico de Janeiro	Nível 7h/ Nível médio	Nível 07/01/2024 07h	Relação Flu (07/01/25) 7h / Flu (07/01/24) 7h
			(m³/s)	(m³/s)	(m)	(m³/s)	%	(m³/s)	%	(m)	%	(m)	%
593	Rio Cachoeira Piracaia	3E-122T	4,05	3,07	0,68	8,64	64,44 % Abaixo	3,33	7,64 % Abaixo	1,12	39,38 % Abaixo	0,71	4,1 % Abaixo
53	Rio Cachoeira Captação Piracaia	3E-116T	*	*	1,33	1,40	*	*	*	1,44	7,78 % Abaixo	2,14	37,83 % Abaixo
80	Rio Atibaia Mascate Nazaré Paulista	3E-089T	1,95	1,89	1,73	2,46	23,25 % Abaixo	4,93	61,68 % Abaixo	1,46	18,15 % Acima	2,41	28,51 % Abaixo
54	Rio Atibaia Atibaia	3E-063T	12,68	7,34	2,02	14,92	50,81 % Abaixo	8,73	15,96 % Abaixo	2,43	17,04 % Abaixo	2,17	7,23 % Abaixo
55	Rio Atibaia Bairro da Ponte Itatiba	3D-006T	35,17	16,29	4,69	36,61	55,51 % Abaixo	11,21	45,26 % Acima	4,97	5,57 % Abaixo	4,39	6,98 % Acima
56	Rio Atibaia Captação Valinhos	3D-007T	43,24	21,25	1,28	36,89	42,39 % Abaixo	12,65	67,95 % Acima	1,64	21,95 % Abaixo	0,99	29,95 % Acima
59	Rio Atibaia Desemb. Furtado Campinas	3D-003T	47,01	23,31	1,02	46,55	49,92 % Abaixo	12,27	89,91 % Acima	1,43	28,46 % Abaixo	0,75	36,76 % Acima
57	Rio Atibaia Acima de Paulínia	4D-009RT	63,22	30,21	2,34	55,05	45,12 % Abaixo	13,18	129,29 % Acima	2,19	6,62 % Acima	2,01	16 % Acima
52	Rio Jaguari Guaripocaba Bragança Paul.	3D-015T	1,85	1,46	0,95	13,14	88,86 % Abaixo	1,96	25,15 % Abaixo	1,41	32,55 % Abaixo	1,00	4,42 % Abaixo
138	Rio Jaguari Buenópolis Morungaba	3D-009T	13,90	10,17	1,57	25,47	60,05 % Abaixo	7,62	33,6 % Acima	1,40	12 % Acima	1,43	9,65 % Acima
49	Rio Jaguari Jaguariúna	3D-008T	17,10	12,55	1,60	31,03	59,55 % Abaixo	9,83	27,67 % Acima	1,50	6,67 % Acima	1,45	10,65 % Acima
50	Rio Camanducaia Dal Bo Jaguariúna	3D-001T	16,54	11,33	0,76	25,56	55,69 % Abaixo	7,18	57,68 % Acima	1,21	37,44 % Abaixo	0,56	36,15 % Acima
48	Rio Jaguari Usina Ester Cosmópolis	4D-001T	49,84	36,19	1,49	81,14	55,39 % Abaixo	23,68	52,85 % Acima	2,27	34,41 % Abaixo	1,12	32,95 % Acima
122	Rib. Quilombo Americana	-	*	*	*	*	*	*	*	*	*	*	*
599	Rio Piracicaba Santa Bárbara D' Oeste	-	161,46	77,60	491,99	139,92	44,54 % Abaixo	57,02	36,1 % Acima	492,14	0,03 % Abaixo	491,72	0,06 % Acima
46	Rio Piracicaba Piracicaba	4D-015T	157,48	87,81	1,84	186,10	52,82 % Abaixo	65,12	34,83 % Acima	2,51	26,57 % Abaixo	1,61	14,83 % Acima
601	Rio Corumbataí Rio Claro	-	7,51	3,14	557,73	6,96	54,9 % Abaixo	1,66	89,55 % Acima	558,18	0,08 % Abaixo	557,43	0,05 % Acima
630	Rio Corumbataí Novo Batovi Rio Claro	4D-042T	13,16	6,14	532,58	10,99	44,15 % Abaixo	2,61	134,9 % Acima	532,78	0,04 % Abaixo	532,24	0,06 % Acima
602	Rio Corumataí Captação SEMAE Piracicaba	-	31,03	17,99	1,26	44,66	59,72 % Abaixo	7,87	128,65 % Acima	1,68	25 % Abaixo	0,96	31,39 % Acima
84	Rio Piracicaba Artemis Piracicaba	4D-007T	200,65	118,88	1,50	241,82	50,84 % Abaixo	73,02	62,8 % Acima	2,48	39,56 % Abaixo	1,05	42,36 % Acima
603	Rio Capivari Reforma Agrária Campinas	-	4,07	2,52	1,83	4,23	40,33 % Abaixo	0,84	202,28 % Acima	2,03	9,75 % Abaixo	1,51	21,32 % Acima
609	Rio Capivari Sabesp Monte Mor	-	18,06	10,21	527,59	18,01	43,33 % Abaixo	5,88	73,57 % Acima	528,02	0,08 % Abaixo	527,19	0,08 % Acima
745	Rio Jundiá Campo Limpo Paulista	-	1,60	1,14	1,40	*	*	0,58	94,69 % Acima	*	*	1,28	9,71 % Acima
502	Rio Jundiá Itaicí Indaiatuba	4E-017	12,99	8,16	553,72	16,13	49,42 % Abaixo	3,49	133,72 % Acima	553,90	0,03 % Abaixo	553,48	0,04 % Acima
604	Rio Jundiá Salto	-	19,66	11,91	1,20	18,50	35,61 % Abaixo	3,06	289,31 % Acima	1,60	25,31 % Abaixo	0,83	44,85 % Acima
608	Rio Capivari Mirim Monte Mor	-	3,00	1,44	1,19	*	*	0,36	300,84 % Acima	*	*	0,65	81,9 % Acima

OBS1: Tendo em vista que os postos 745 e 608 são recentes, as médias históricas não estão disponíveis.

OBS2: Os postos 607, 599, 601, 630, 609 e 502 possuem cota com referência ao nível do mar (cota ortométrica).

Legenda: Normal Atenção Alerta Emergência Extravasamento

Fonte: SAISP



SALA DE SITUAÇÃO PCJ



Situação das chuvas

Imagem Composta dos Radares de Bauru e de Presidente Prudente - 07/01/2025 09:00

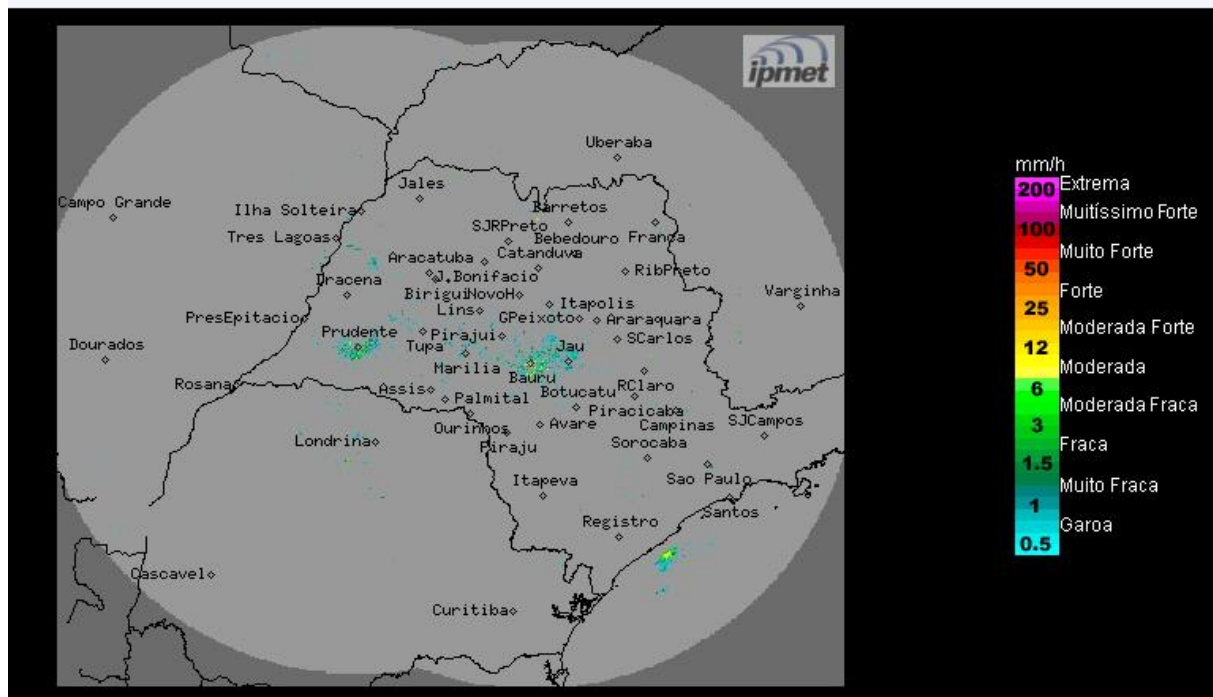

Fonte: IPMET/UNESP

Faixa leste: céu nublado a parcialmente nublado, com chuvas isoladas na faixa litorânea. Demais regiões: céu claro a parcialmente nublado, sem previsão de chuva no período. Ventos de variáveis, fracos.

Terça-feira (07/01): Céu claro a parcialmente nublado e sem chuva no estado de São Paulo durante o período da manhã. A partir da tarde, há previsão de pancadas de chuva em pontos isolados, especialmente nas faixas norte e leste do estado. Temperaturas elevadas.

Quarta-feira (08/01) até sexta-feira (10/01): As condições de Tempo no estado de São Paulo permanecem com céu claro a parcialmente nublado e sem chuva no período da manhã, além de muito calor durante todo o dia. A partir da tarde, pancadas de chuva se formam em áreas isoladas, algumas com forte intensidade. Temperaturas continuam elevadas.

METEOROLOGISTA: Zildene Pedrosa de Oliveira Emídio
IPMET/UNESP

** Outras informações como previsão do tempo, meteorogramas, gráficos de vazão e nível, podem ser encontrados no site da Sala de Situação PCJ.*