

08/01/2025

# Boletim Diário da Sala de Situação PCJ



## Dados Pluviométricos das Bacias PCJ

Chuva Acumulada de Radar em 24 horas nas Bacias PCJ : 08-01-2025 07:00 Local

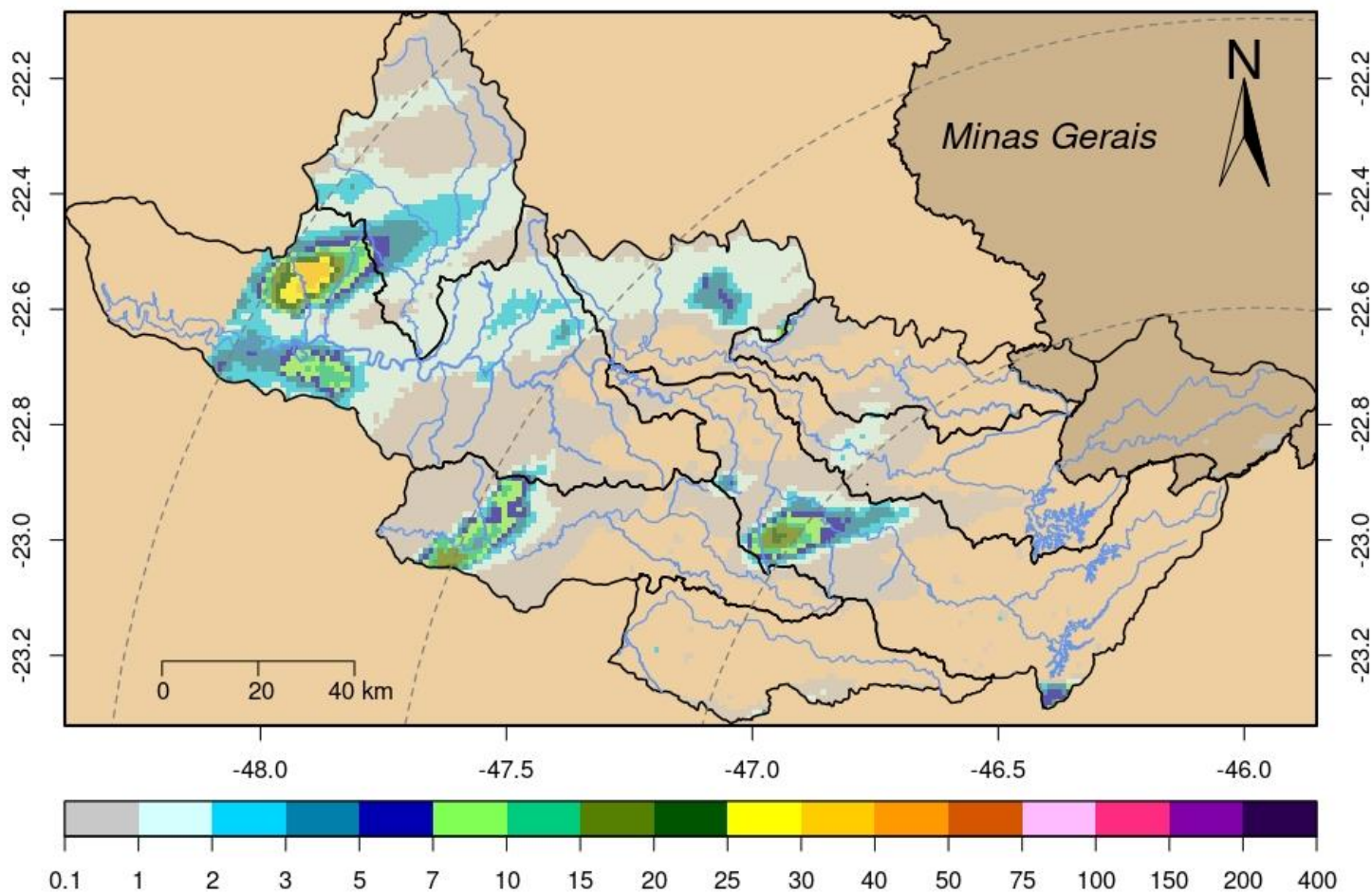



# SALA DE SITUAÇÃO PCJ



Rede telemétrica do SAISP					
Nomenclatura no mapa	Postos	Chuva acumulada das 7h de 07/01/2025 às 7h de 08/01/2025 (mm)	Chuva acumulada em Janeiro (até 08/01/2025 7h00min) (mm)	Chuva média mensal de Janeiro (mm)	Quantidade de chuva em relação à média (%)
53	Rio Cachoeira Captação Piracaia	0,00	17,00	244,67	6,9%
80	Rio Atibainha Mascate   Nazaré Paulista	0,00	20,50	254,21	8,1%
54	Rio Atibaia Atibaia	0,00	16,00	185,52	8,6%
55	Rio Atibaia Bairro da Ponte   Itatiba	1,25	48,50	190,33	25,5%
56	Rio Atibaia Captação Valinhos	0,80	23,40	255,76	9,1%
59	Rio Atibaia Desemb. Furtado   Campinas	0,00	16,75	194,47	8,6%
57	Rio Atibaia Acima de Paulínia	0,00	16,00	182,00	8,8%
52	Rio Jaguari Guaripocaba   Bragança Paul.	0,00	10,40	171,63	6,1%
138	Rio Jaguari Buenópolis   Morungaba	0,00	17,00	185,51	9,2%
49	Rio Jaguari Jaguariúna	0,00	17,60	221,31	8,0%
50	Rio Camanducaia Dal Bo   Jaguariúna	0,20	13,00	209,77	6,2%
48	Rio Jaguari Usina Ester   Cosmópolis	0,00	15,25	276,01	5,5%
863	Rio Jaguari Captação Limeira   Limeira	0,00	23,20	231,29	10,0%
713	Rio Piracicaba Aimaratá   Americana	0,00	20,00	244,00	8,2%
122	Rib. Quilombo Americana	0,00	27,80	*	*
599	Rio Piracicaba Santa Bárbara D'Oeste	0,00	2,00	236,07	0,8%
46	Rio Piracicaba Piracicaba	0,25	2,50	232,91	1,1%
601	Rio Corumbataí Rio Claro	0,00	69,50	234,15	29,7%
630	Rio Corumbataí Novo Batovi   Rio Claro	6,80	48,40	220,20	22,0%
602	Rio Corumbataí Captação SEMAE   Piracicaba	0,25	53,25	246,50	21,6%
84	Rio Piracicaba Artemis   Piracicaba	2,80	21,60	169,34	12,8%
603	Rio Capivari Reforma Agrária   Campinas	0,00	19,00	258,49	7,4%
609	Rio Capivari Sabesp   Monte Mor	0,25	44,25	220,91	20,1%
502	Rio Jundiá Itaici   Indaiatuba	0,00	13,20	217,38	6,1%
604	Rio Jundiá Salto	0,00	29,00	210,87	13,8%

As informações apresentadas nesta tabela foram obtidas de uma fonte de dados bruto  
<sup>1</sup> Postos com série histórica menor que 5 anos

Fonte: SAISP



# SALA DE SITUAÇÃO PCJ



## DADOS FLUVIOMÉTRICOS

Localização dos Postos da Rede Telemétrica da SP ÁGUAS/SAISP nas Bacias PCJ



### Legenda

- Postos Telemétricos SP ÁGUAS/SAISP
- Hidrografia
- Limite das Bacias PCJ



0 10 20 30 km



# SALA DE SITUAÇÃO PCJ



REDE TELEMÉTRICA SP ÁGUAS						
Nomenclatura no mapa	Posto de medição	Código Posto	Cotas de Alerta			
			Atenção	Alerta	Emergência	Extravasamento
593	Rio Cachoeira Montante / Piracaia	3E-122T	3,500	5,299	7,099	8,900
53	Rio Cachoeira Captação Piracaia / Piracaia	3E-116T	1,810	2,209	2,609	3,009
80	Rio Atibainha - Mascate / Nazaré Paulista	3E-089T	1,800	2,200	2,509	2,799
54	Rio Atibaia em Atibaia / Atibaia	3E-063T	2,399	2,610	2,799	3,010
55	Rio Atibaia no Bairro da Ponte / Itatiba	3D-006T	5,099	5,510	5,910	6,310
56	Rio Atibaia Captação Valinhos / Valinhos	3D-007T	3,399	3,710	3,899	4,309
59	Rio Atibaia em Desembargador Furtado / Campinas	3D-003T	2,110	2,399	2,710	3,010
57	Rio Atibaia Acima de Paulínia / Paulínia	4D-009RT	2,799	3,110	3,399	3,710
52	Rio Jaguari em Guaripocaba / Bragança Paulista	3D-015T	3,810	4,210	4,610	5,010
138	Rio Jaguari em Buenópolis / Morungaba	3D-009T	2,610	2,910	3,210	3,510
49	Rio Jaguari em Jaguariúna / Jaguariúna	3D-008T	2,210	2,510	2,810	3,110
50	Rio Camanducaia em Dal Bo/ Jaguariúna	3D-001T	3,110	3,610	4,110	4,610
48	Rio Jaguari em Usina Ester / Cosmópolis	4D-001T	9,000	10,000	11,000	12,000
122	Ribeirão Quilombo em Americana / Americana	-	-	-	-	5,349
599	Rio Piracicaba em Salta Bárbara D'Oeste / Santa Bárbara D'Oeste	-	493,610	494,399	495,199	496,010
46	Rio Piracicaba em Piracicaba / Piracicaba	4D-015T	3,200	3,700	4,200	4,700
601	Rio Corumbataí em Rio Claro / Rio Claro	-	558,299	558,600	558,899	559,250
630	Rio Corumbataí - Novo Batovi / Rio Claro	4D-042T	534,510	535,010	535,510	536,010
602	Rio Corumbataí- Captação SEMAE Piracicaba / Piracicaba	-	3,399	4,099	4,799	5,500
84	Rio Piracicaba em Artemis / Piracicaba	4D-007T	3,010	3,510	4,010	4,510
603	Rio Capivari - Reforma Agrária / Campinas	4E-027T	2,809	3,210	3,610	4,010
609	Rio Capivari Sabesp Monte Mor / Monte Mor	-	529,009	529,509	530,009	530,509
608	Rio Capivari Mirim em Monte Mor / Monte Mor	-	-	-	-	4,000
745	Rio Jundiá em Campo Limpo Paulista / Campo Limpo Paulista	-	2,540	2,939	3,339	3,740
502	Rio Jundiá - Itaici / Indaiatuba	4E-017T	554,009	554,509	555,009	555,509
604	Rio Jundiá / Salto	-	3,700	4,099	4,500	4,900

Cota com referência ao nível do mar (cota ortométrica)



# SALA DE SITUAÇÃO PCJ



## REDE TELEMÉTRICA SP ÁGUAS

Nomeclatura no mapa	Posto de medição   local	08/01/2025											
		Código do Posto	Vazão			Vazão (Q)				Nível (Flu)			
			Vazão Média do Mês Atual (m³/s)	Vazão do rio 08/01/2025 07 h (m³/s)	Nível do rio 08/01/2025 07 h (m)	Vazão Média Histórica de Janeiro (m³/s)	Vazão 7h/Vazão média %	Vazão 08/01/2024 07h (m³/s)	Relação Q (08/01/25) 7h / Q (08/01/24) 7h %	Nível Médio Histórico de Janeiro (m)	Nível 7h/ Nível médio %	Nível 08/01/2024 07h (m)	Relação Flu (08/01/25) 7h / Flu (08/01/24) 7h %
593	Rio Cachoeira Piracaia	3E-122T	3,91	2,97	0,67	8,64	65,64 % Abaixo	3,14	5,51 % Abaixo	1,12	40,45 % Abaixo	0,69	2,91 % Abaixo
53	Rio Cachoeira Captação Piracaia	3E-116T	*	*	1,33	1,40	*	*	*	1,44	7,99 % Abaixo	2,14	37,94 % Abaixo
80	Rio Atibaia Mascate   Nazaré Paulista	3E-089T	1,93	1,78	1,69	2,46	27,68 % Abaixo	5,02	64,58 % Abaixo	1,46	16,03 % Acima	2,43	30,26 % Abaixo
54	Rio Atibaia Atibaia	3E-063T	11,90	6,78	1,95	14,92	54,59 % Abaixo	9,19	26,31 % Abaixo	2,43	19,71 % Abaixo	2,22	12,28 % Abaixo
55	Rio Atibaia Bairro da Ponte   Itatiba	3D-006T	32,64	16,36	4,70	36,61	55,31 % Abaixo	10,17	60,82 % Acima	4,97	5,49 % Abaixo	4,32	8,78 % Acima
56	Rio Atibaia Captação Valinhos	3D-007T	39,95	18,89	1,20	36,89	48,79 % Abaixo	11,73	61,08 % Acima	1,64	26,71 % Abaixo	0,95	26,39 % Acima
59	Rio Atibaia Desemb. Furtado   Campinas	3D-003T	43,36	20,97	0,97	46,55	54,96 % Abaixo	10,95	91,51 % Acima	1,43	32,31 % Abaixo	0,71	36,92 % Acima
57	Rio Atibaia Acima de Paulínia	4D-009RT	58,32	24,42	2,24	55,05	55,64 % Abaixo	13,08	86,78 % Acima	2,19	2,47 % Acima	2,01	11,64 % Acima
52	Rio Jaguari Guaripocaba   Bragança Paul.	3D-015T	1,79	1,42	0,94	13,14	89,17 % Abaixo	1,95	26,95 % Abaixo	1,41	33,19 % Abaixo	0,99	5,14 % Abaixo
138	Rio Jaguari Buenópolis   Morungaba	3D-009T	13,32	9,29	1,52	25,47	63,53 % Abaixo	7,15	29,94 % Acima	1,40	8,64 % Acima	1,40	8,33 % Acima
49	Rio Jaguari Jaguariúna	3D-008T	16,19	9,90	1,48	31,03	68,1 % Abaixo	8,04	23,12 % Acima	1,50	1,2 % Abaixo	1,36	9,21 % Acima
50	Rio Camanducaia Dal Bo   Jaguariúna	3D-001T	15,73	10,01	0,68	25,56	60,84 % Abaixo	6,36	57,49 % Acima	1,21	43,88 % Abaixo	0,50	34,99 % Acima
48	Rio Jaguari Usina Ester   Cosmópolis	4D-001T	47,77	32,74	1,39	81,14	59,65 % Abaixo	20,45	60,1 % Acima	2,27	38,68 % Abaixo	1,02	37,14 % Acima
122	Rib. Quilombo Americana	-	*	*	*	*	*	*	*	*	*	*	*
599	Rio Piracicaba Santa Bárbara D' Oeste	-	149,77	69,18	491,88	139,92	50,56 % Abaixo	53,67	28,91 % Acima	492,14	0,05 % Abaixo	491,67	0,04 % Acima
46	Rio Piracicaba Piracicaba	4D-015T	147,00	77,04	1,73	186,10	58,6 % Abaixo	53,40	44,28 % Acima	2,51	31 % Abaixo	1,48	17,42 % Acima
601	Rio Corumbataí Rio Claro	-	6,92	3,33	557,77	6,96	52,13 % Abaixo	2,05	62,77 % Acima	558,18	0,07 % Abaixo	557,52	0,05 % Acima
630	Rio Corumbataí Novo Batovi   Rio Claro	4D-042T	12,15	5,55	532,53	10,99	49,5 % Abaixo	2,54	118,42 % Acima	532,78	0,05 % Abaixo	532,23	0,06 % Acima
602	Rio Corumataí Captação SEMAE   Piracicaba	-	29,09	16,43	1,22	44,66	63,22 % Abaixo	7,26	126,28 % Acima	1,68	27,44 % Abaixo	0,94	30,1 % Acima
84	Rio Piracicaba Artemis   Piracicaba	4D-007T	188,11	105,53	1,38	241,82	56,36 % Abaixo	59,70	76,76 % Acima	2,48	44,56 % Abaixo	0,91	51,1 % Acima
603	Rio Capivari Reforma Agrária   Campinas	-	3,84	2,41	1,81	4,23	43,12 % Abaixo	0,76	214,92 % Acima	2,03	10,79 % Abaixo	1,50	21,14 % Acima
609	Rio Capivari Sabesp   Monte Mor	-	16,83	9,17	527,50	18,01	49,11 % Abaixo	5,51	66,32 % Acima	528,02	0,1 % Abaixo	527,16	0,07 % Acima
745	Rio Jundiá Campo Limpo Paulista	-	1,53	1,07	1,39	*	*	0,57	86,91 % Acima	*	*	1,27	8,95 % Acima
502	Rio Jundiá Itaicí   Indaiatuba	4E-017	12,26	7,47	553,69	16,13	53,66 % Abaixo	3,56	109,94 % Acima	553,90	0,04 % Abaixo	553,49	0,04 % Acima
604	Rio Jundiá Salto	-	18,44	9,75	1,13	18,50	47,28 % Abaixo	2,82	246,38 % Acima	1,60	29,69 % Abaixo	0,81	39,06 % Acima
608	Rio Capivari Mirim Monte Mor	-	2,78	1,27	1,13	*	*	0,25	401,98 % Acima	*	*	0,60	88,93 % Acima

OBS1: Tendo em vista que os postos 745 e 608 são recentes, as médias históricas não estão disponíveis.

OBS2: Os postos 607, 599, 601, 630, 609 e 502 possuem cota com referência ao nível do mar (cota ortométrica).

Legenda: Normal Atenção Alerta Emergência Extravasamento

Fonte: SAISP



# SALA DE SITUAÇÃO PCJ



## Situação das chuvas

Imagem Composta dos Radares de Bauri e de Presidente Prudente - 08/01/2025 10:00

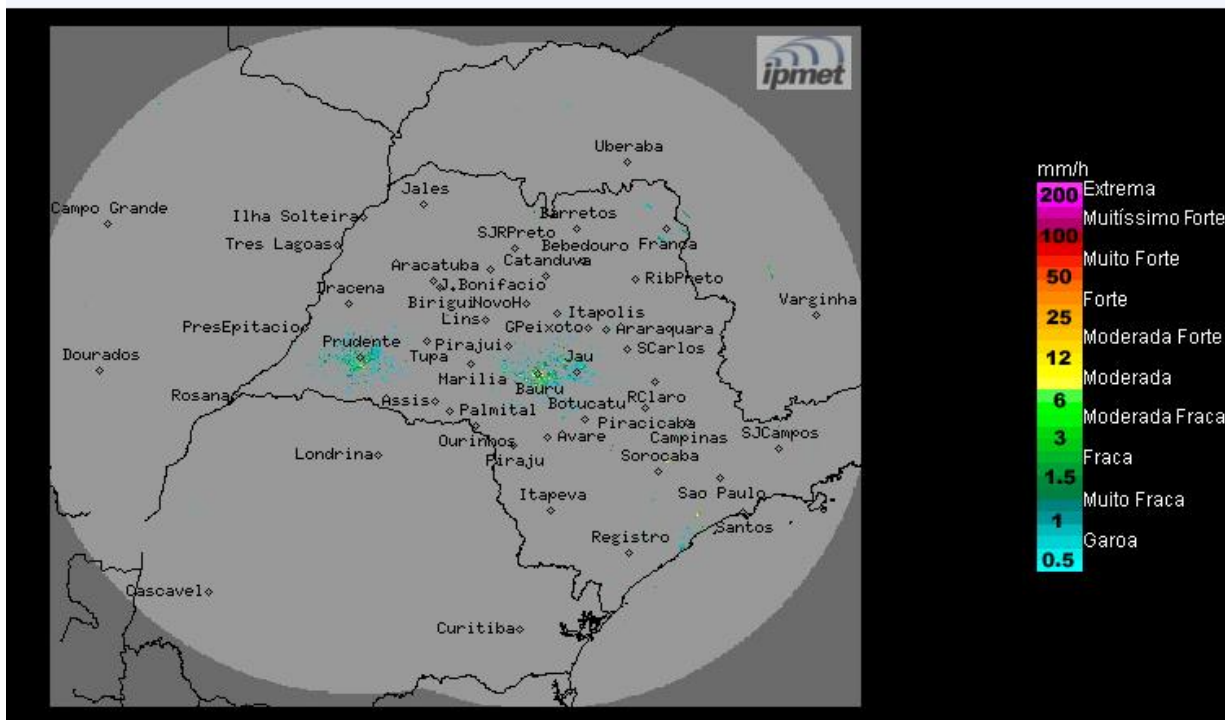

Fonte: IPMET/UNESP

Interior: céu claro a parcialmente nublado e sem previsão de chuva no período. Litoral: céu nublado a parcialmente nublado com chuvas isoladas. Ventos variáveis, fracos.

**Quarta-feira (08/01) até domingo (12/01):** O Tempo no estado de São Paulo permanece com condições típicas de verão nos próximos dias: sol e pouca nebulosidade no período da manhã. A partir da tarde, pancadas de chuva se formam isoladamente em algumas regiões paulistas, podendo ser de forte intensidade e acompanhadas por descargas elétricas, devido ao aquecimento diurno e alta umidade atmosférica. Temperaturas estáveis.

**METEOROLOGISTA:** Zildene Pedrosa de Oliveira Emídio  
IPMet/UNESP

*\* Outras informações como previsão do tempo, meteogramas, gráficos de vazão e nível, podem ser encontrados no site da Sala de Situação PCJ.*