

16/01/2025

Boletim Diário da Sala de Situação PCJ



Dados Pluviométricos das Bacias PCJ

Chuva Acumulada de Radar em 24 horas nas Bacias PCJ : 16-01-2025 07:00 Local

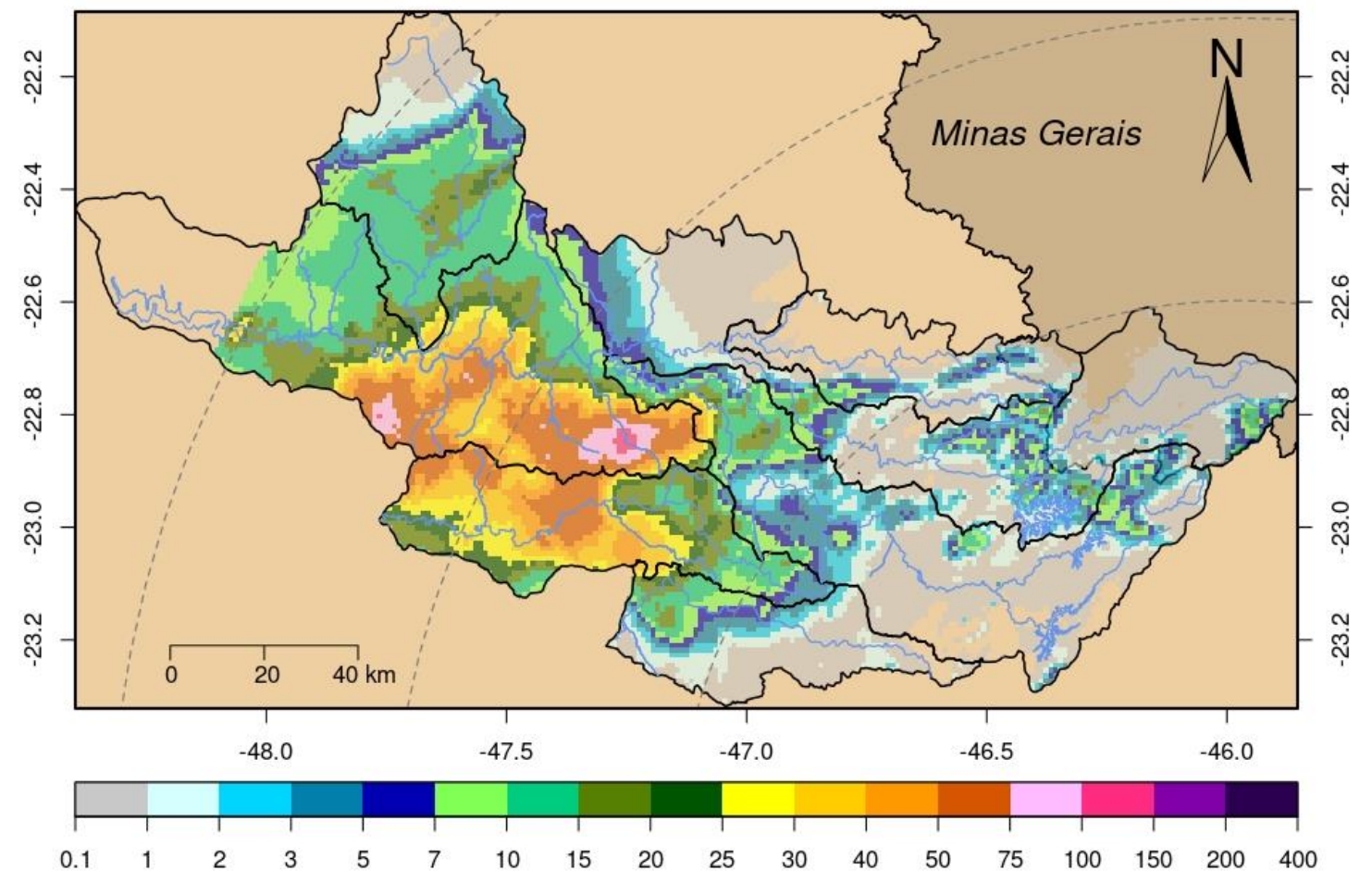



SALA DE SITUAÇÃO PCJ



Rede telemétrica do SAISP					
Nomenclatura no mapa	Postos	Chuva acumulada das 7h de 15/01/2025 às 7h de 16/01/2025 (mm)	Chuva acumulada em Janeiro (até 16/01/2025 7h00min) (mm)	Chuva média mensal de Janeiro (mm)	Quantidade de chuva em relação à média (%)
53	Rio Cachoeira Captação Piracaia	1,50	28,75	244,67	11,8%
80	Rio Atibainha Mascate Nazaré Paulista	0,00	20,75	254,21	8,2%
54	Rio Atibaia Atibaia	0,00	17,00	185,52	9,2%
55	Rio Atibaia Bairro da Ponte Itatiba	0,75	49,25	190,33	25,9%
56	Rio Atibaia Captação Valinhos	1,80	26,40	255,76	10,3%
59	Rio Atibaia Desemb. Furtado Campinas	6,50	26,00	194,47	13,4%
57	Rio Atibaia Acima de Paulínia	8,25	25,50	182,00	14,0%
52	Rio Jaguari Guaripocaba Bragança Paul.	3,40	28,80	171,63	16,8%
138	Rio Jaguari Buenópolis Morungaba	0,00	17,75	185,51	9,6%
49	Rio Jaguari Jaguariúna	0,40	18,20	221,31	8,2%
50	Rio Camanducaia Dal Bo Jaguariúna	0,00	15,20	209,77	7,2%
48	Rio Jaguari Usina Ester Cosmópolis	0,00	15,25	276,01	5,5%
863	Rio Jaguari Captação Limeira Limeira	0,20	23,40	231,29	10,1%
713	Rio Piracicaba Aimaratá Americana	7,60	27,60	244,00	11,3%
122	Rib. Quilombo Americana	10,40	38,80	*	*
599	Rio Piracicaba Santa Bárbara D'Oeste	19,50	22,00	236,07	9,3%
46	Rio Piracicaba Piracicaba	33,50	37,75	232,91	16,2%
601	Rio Corumbataí Rio Claro	29,50	99,00	234,15	42,3%
630	Rio Corumbataí Novo Batovi Rio Claro	45,60	94,40	220,20	42,9%
602	Rio Corumbataí Captação SEMAE Piracicaba	40,25	96,50	246,50	39,1%
84	Rio Piracicaba Artemis Piracicaba	45,60	71,20	169,34	42,0%
603	Rio Capivari Reforma Agrária Campinas	7,25	26,25	258,49	10,2%
609	Rio Capivari Sabesp Monte Mor	30,50	74,75	220,91	34,0%
502	Rio Jundiá Itaici Indaiatuba	7,00	20,20	217,38	9,3%
604	Rio Jundiá Salto	0,00	29,50	210,87	14,0%

As informações apresentadas nesta tabela foram obtidas de uma fonte de dados bruto
¹ Postos com série histórica menor que 5 anos

Fonte: SAISP



SALA DE SITUAÇÃO PCJ



DADOS FLUVIOMÉTRICOS

Localização dos Postos da Rede Telemétrica da SP ÁGUAS/SAISP nas Bacias PCJ



Legenda

- Postos Telemétricos SP ÁGUAS/SAISP
- ~ Hidrografia
- Limite das Bacias PCJ



0 10 20 30 km



SALA DE SITUAÇÃO PCJ



REDE TELEMÉTRICA SP ÁGUAS						
Nomenclatura no mapa	Posto de medição	Código Posto	Cotas de Alerta			
			Atenção	Alerta	Emergência	Extravasamento
593	Rio Cachoeira Montante / Piracaia	3E-122T	3,500	5,299	7,099	8,900
53	Rio Cachoeira Captação Piracaia / Piracaia	3E-116T	1,810	2,209	2,609	3,009
80	Rio Atibainha - Mascate / Nazaré Paulista	3E-089T	1,800	2,200	2,509	2,799
54	Rio Atibaia em Atibaia / Atibaia	3E-063T	2,399	2,610	2,799	3,010
55	Rio Atibaia no Bairro da Ponte / Itatiba	3D-006T	5,099	5,510	5,910	6,310
56	Rio Atibaia Captação Valinhos / Valinhos	3D-007T	3,399	3,710	3,899	4,309
59	Rio Atibaia em Desembargador Furtado / Campinas	3D-003T	2,110	2,399	2,710	3,010
57	Rio Atibaia Acima de Paulínia / Paulínia	4D-009RT	2,799	3,110	3,399	3,710
52	Rio Jaguari em Guaripocaba / Bragança Paulista	3D-015T	3,810	4,210	4,610	5,010
138	Rio Jaguari em Buenópolis / Morungaba	3D-009T	2,610	2,910	3,210	3,510
49	Rio Jaguari em Jaguariúna / Jaguariúna	3D-008T	2,210	2,510	2,810	3,110
50	Rio Camanducaia em Dal Bo/ Jaguariúna	3D-001T	3,110	3,610	4,110	4,610
48	Rio Jaguari em Usina Ester / Cosmópolis	4D-001T	9,000	10,000	11,000	12,000
122	Ribeirão Quilombo em Americana / Americana	-	-	-	-	5,349
599	Rio Piracicaba em Salta Bárbara D'Oeste / Santa Bárbara D'Oeste	-	493,610	494,399	495,199	496,010
46	Rio Piracicaba em Piracicaba / Piracicaba	4D-015T	3,200	3,700	4,200	4,700
601	Rio Corumbataí em Rio Claro / Rio Claro	-	558,299	558,600	558,899	559,250
630	Rio Corumbataí - Novo Batovi / Rio Claro	4D-042T	534,510	535,010	535,510	536,010
602	Rio Corumbataí- Captação SEMAE Piracicaba / Piracicaba	-	3,399	4,099	4,799	5,500
84	Rio Piracicaba em Artemis / Piracicaba	4D-007T	3,010	3,510	4,010	4,510
603	Rio Capivari - Reforma Agrária / Campinas	4E-027T	2,809	3,210	3,610	4,010
609	Rio Capivari Sabesp Monte Mor / Monte Mor	-	529,009	529,509	530,009	530,509
608	Rio Capivari Mirim em Monte Mor / Monte Mor	-	-	-	-	4,000
745	Rio Jundiá em Campo Limpo Paulista / Campo Limpo Paulista	-	2,540	2,939	3,339	3,740
502	Rio Jundiá - Itaici / Indaiatuba	4E-017T	554,009	554,509	555,009	555,509
604	Rio Jundiá / Salto	-	3,700	4,099	4,500	4,900

Cota com referência ao nível do mar (cota ortométrica)



SALA DE SITUAÇÃO PCJ



REDE TELEMÉTRICA SP ÁGUAS

16/01/2025						Vazão (Q)				Nível (Flu)			
Nomeclatura no mapa	Posto de medição local	Código do Posto	Vazão Média do Mês Atual	Vazão do rio 16/01/2025 07 h	Nível do rio 16/01/2025 07 h	Vazão Média Histórica de Janeiro	Vazão 7h/Vazão média	Vazão 16/01/2024 07h	Relação Q (16/01/25) 7h / Q (16/01/24) 7h	Nível Médio Histórico de Janeiro	Nível 7h/ Nível médio	Nível 16/01/2024 07h	Relação Flu (16/01/25) 7h / Flu (16/01/24) 7h
			(m³/s)	(m³/s)	(m)	(m³/s)	%	(m³/s)	%	(m)	%	(m)	%
593	Rio Cachoeira Piracaia	3E-122T	3,36	2,99	0,67	8,64	65,44 % Abaixo	4,26	29,94 % Abaixo	1,12	40,27 % Abaixo	0,80	16,79 % Abaixo
53	Rio Cachoeira Captação Piracaia	3E-116T	*	*	1,89	1,40	*	*	*	1,44	31,46 % Acima	1,70	11,22 % Acima
80	Rio Atibaia Mascate Nazaré Paulista	3E-089T	2,28	3,58	2,14	2,46	45,69 % Acima	5,38	33,38 % Abaixo	1,46	46,85 % Acima	2,49	13,79 % Abaixo
54	Rio Atibaia Atibaia	3E-063T	9,20	7,79	2,07	14,92	47,81 % Abaixo	13,03	40,25 % Abaixo	2,43	14,94 % Abaixo	2,63	21,5 % Abaixo
55	Rio Atibaia Bairro da Ponte Itatiba	3D-006T	22,73	12,95	4,50	36,61	64,62 % Abaixo	16,22	20,13 % Abaixo	4,97	9,52 % Abaixo	4,69	4,09 % Abaixo
56	Rio Atibaia Captação Valinhos	3D-007T	27,07	14,81	1,06	36,89	59,87 % Abaixo	20,31	27,09 % Abaixo	1,64	35,24 % Abaixo	1,25	14,97 % Abaixo
59	Rio Atibaia Desemb. Furtado Campinas	3D-003T	28,26	13,77	0,79	46,55	70,43 % Abaixo	22,75	39,49 % Abaixo	1,43	44,9 % Abaixo	1,01	21,98 % Abaixo
57	Rio Atibaia Acima de Paulínia	4D-009RT	37,32	18,23	2,14	55,05	66,89 % Abaixo	33,94	46,29 % Abaixo	2,19	2,42 % Abaixo	2,39	10,59 % Abaixo
52	Rio Jaguari Guaripocaba Bragança Paul.	3D-015T	1,65	1,32	0,92	13,14	89,99 % Abaixo	3,31	60,31 % Abaixo	1,41	34,89 % Abaixo	1,26	27,2 % Abaixo
138	Rio Jaguari Buenópolis Morungaba	3D-009T	12,01	7,42	1,42	25,47	70,88 % Abaixo	13,51	45,09 % Abaixo	1,40	1,36 % Acima	1,74	18,4 % Abaixo
49	Rio Jaguari Jaguariúna	3D-008T	13,37	7,02	1,34	31,03	77,38 % Abaixo	10,19	31,11 % Abaixo	1,50	10,8 % Abaixo	1,46	8,54 % Abaixo
50	Rio Camanducaia Dal Bo Jaguariúna	3D-001T	11,88	6,94	0,48	25,56	72,86 % Abaixo	19,30	64,06 % Abaixo	1,21	60,58 % Abaixo	1,24	61,41 % Abaixo
48	Rio Jaguari Usina Ester Cosmópolis	4D-001T	37,20	21,88	1,06	81,14	73,04 % Abaixo	32,11	31,87 % Abaixo	2,27	53,22 % Abaixo	1,37	22,71 % Abaixo
122	Rib. Quilombo Americana	-	*	*	*	*	*	*	*	*	*	*	*
599	Rio Piracicaba Santa Bárbara D'Oeste	-	101,64	110,67	492,39	139,92	20,91 % Abaixo	111,66	0,89 % Abaixo	492,14	0,05 % Acima	492,40	0 % Abaixo
46	Rio Piracicaba Piracicaba	4D-015T	102,12	109,90	2,06	186,10	40,95 % Abaixo	93,35	17,72 % Acima	2,51	17,85 % Abaixo	1,90	8,58 % Acima
601	Rio Corumbataí Rio Claro	-	4,71	3,74	557,84	6,96	46,24 % Abaixo	2,45	52,86 % Acima	558,18	0,06 % Abaixo	557,60	0,04 % Acima
630	Rio Corumbataí Novo Batovi Rio Claro	4D-042T	8,69	28,76	534,09	10,99	161,66 % Acima	3,89	638,85 % Acima	532,78	0,25 % Acima	532,37	0,32 % Acima
602	Rio Corumbataí Captação SEMAE Piracicaba	-	20,55	56,92	2,03	44,66	27,45 % Acima	9,93	473,2 % Acima	1,68	21,07 % Acima	1,03	97,67 % Acima
84	Rio Piracicaba Artemis Piracicaba	4D-007T	131,77	123,28	1,54	241,82	49,02 % Abaixo	93,34	32,08 % Acima	2,48	37,94 % Abaixo	1,26	22,34 % Acima
603	Rio Capivari Reforma Agrária Campinas	-	2,81	2,58	1,84	4,23	38,98 % Abaixo	1,55	66,62 % Acima	2,03	9,26 % Abaixo	1,65	11,43 % Acima
609	Rio Capivari Sabesp Monte Mor	-	11,70	15,45	528,01	18,01	14,2 % Abaixo	10,30	50,01 % Acima	528,02	0 % Abaixo	527,60	0,08 % Acima
745	Rio Jundiá Campo Limpo Paulista	-	1,20	0,79	1,33	*	*	0,91	12,46 % Abaixo	*	*	1,35	1,85 % Abaixo
502	Rio Jundiá Itaipé Indaiatuba	4E-017	9,39	7,09	553,67	16,13	56,08 % Abaixo	6,10	16,17 % Acima	553,90	0,04 % Abaixo	553,62	0,01 % Acima
604	Rio Jundiá Salto	-	12,87	9,04	1,10	18,50	51,15 % Abaixo	6,52	38,73 % Acima	1,60	31,25 % Abaixo	1,00	9,78 % Acima
608	Rio Capivari Mirim Monte Mor	-	1,78	0,86	0,97	*	*	0,87	0,69 % Abaixo	*	*	0,84	14,61 % Acima

OBS1: Tendo em vista que os postos 745 e 608 são recentes, as médias históricas não estão disponíveis.

OBS2: Os postos 607, 599, 601, 630, 609 e 502 possuem cota com referência ao nível do mar (cota ortométrica).

Legenda:

Normal	Atenção	Alerta	Emergência	Extravasamento
--------	---------	--------	------------	----------------

Fonte: SAISP



SALA DE SITUAÇÃO PCJ



Situação das chuvas

Imagem Composta dos Radares de Bauru e de Presidente Prudente - 16/01/2025 10:00

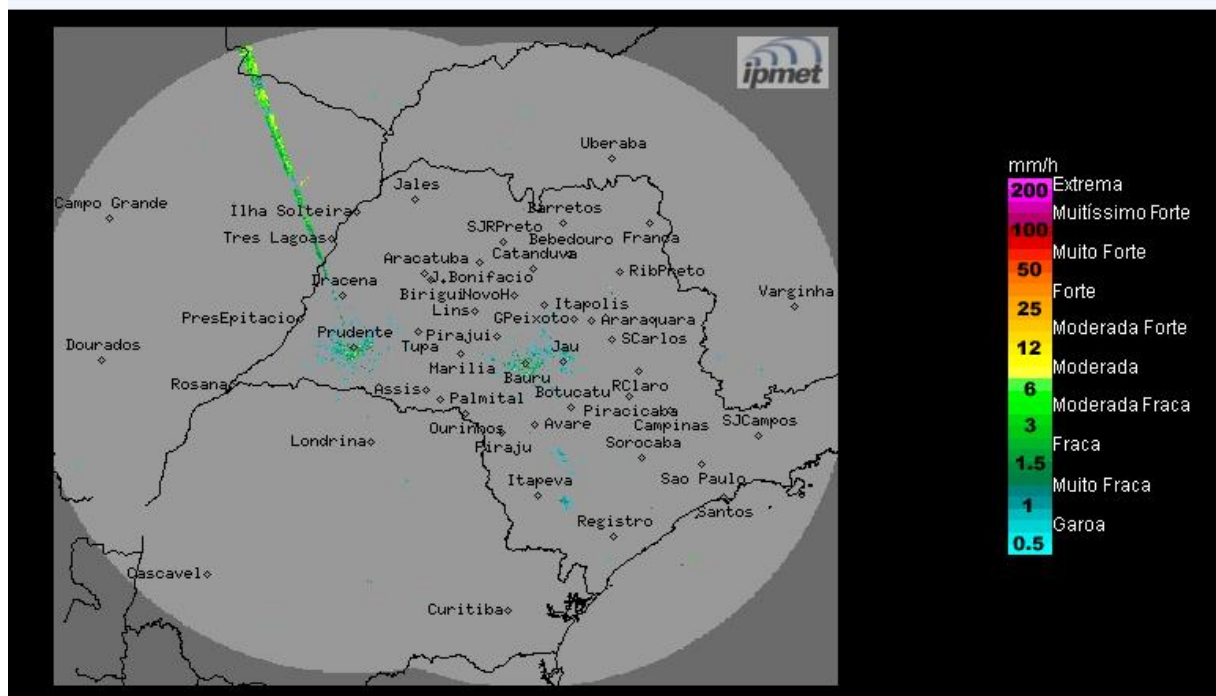

Fonte: IPMET/UNESP

Céu parcialmente nublado a nublado, com áreas de chuvas isoladas. Ventos de nordeste/leste, fracos a moderados.

Quinta-feira (16/01): O dia começa com céu parcialmente nublado a nublado em grande parte do estado de São Paulo e a partir da tarde, ocorre a formação de áreas de instabilidade que provocam chuvas com trovoadas isoladas. Temperaturas máximas com leve declínio.

Sexta-feira (17/01) até Domingo (18/01): A condição de Tempo segue instável no estado de São Paulo nos próximos dias, com aumento da nebulosidade e com áreas chuvas com trovoadas isoladas que ocorrem a qualquer hora do dia, devido a formação de um sistema de baixa pressão no continente. Temperaturas continuam com ligeiro declínio.

METEOROLOGISTA: Zildene Pedrosa de Oliveira Emídio
IPMet/UNESP

** Outras informações como previsão do tempo, meteogramas, gráficos de vazão e nível, podem ser encontrados no site da Sala de Situação PCJ.*