

31/01/2025

# Boletim Diário da Sala de Situação PCJ



# Dados Pluviométricos das Bacias PCJ

Chuva Acumulada de Radar em 24 horas nas Bacias PCJ : 31-01-2025 06:59 Local

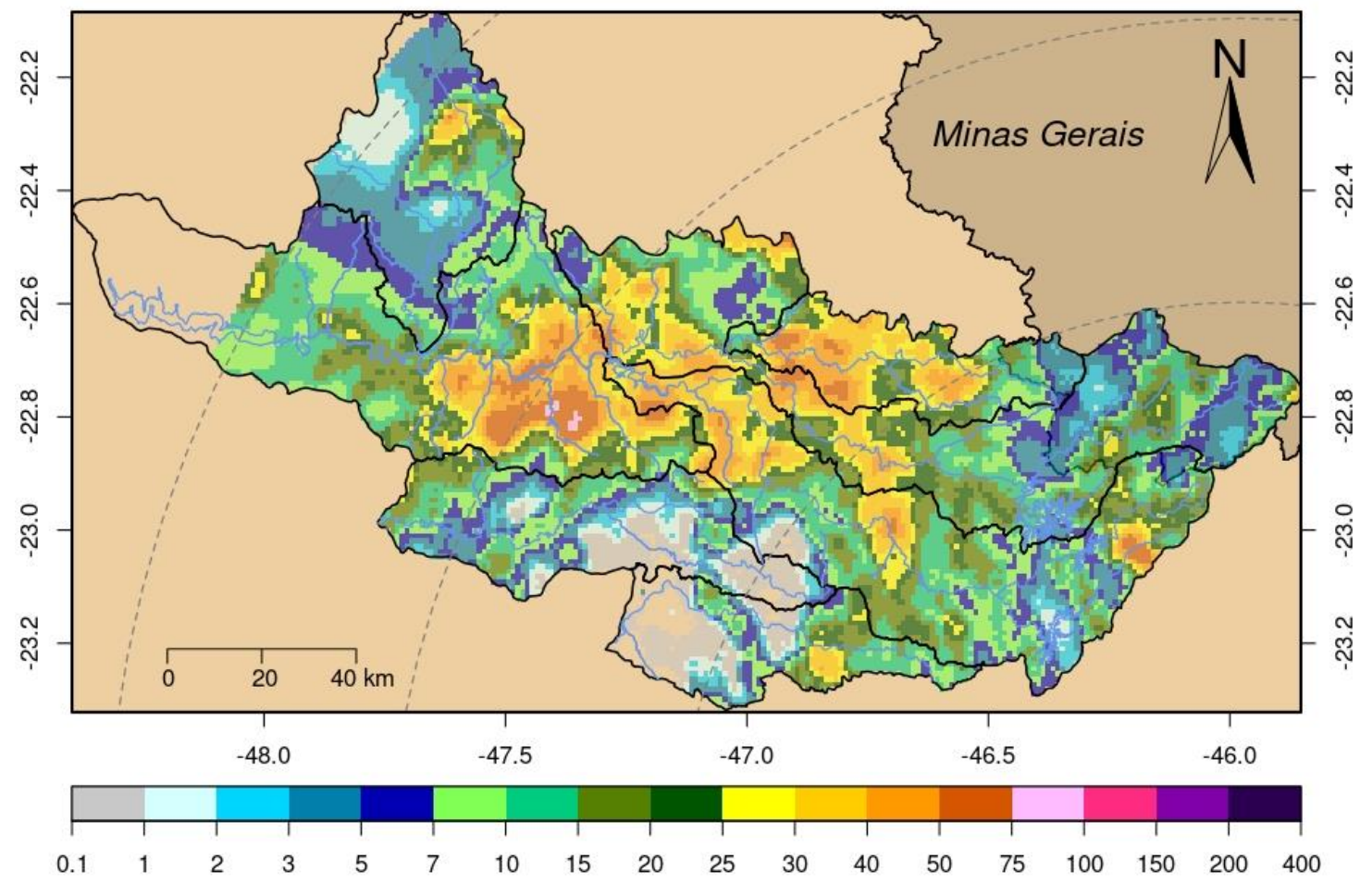



# SALA DE SITUAÇÃO PCJ



Rede telemétrica do SAISP					
Nomenclatura no mapa	Postos	Chuva acumulada das 7h de 30/01/2025 às 7h de 31/01/2025 (mm)	Chuva acumulada em Janeiro (até 31/01/2025 7h00min) (mm)	Chuva média mensal de Janeiro (mm)	Quantidade de chuva em relação à média (%)
53	Rio Cachoeira Captação Piracaia	27,20	183,20	244,67	74,9%
80	Rio Atibainha Mascate   Nazaré Paulista	16,75	176,00	254,21	69,2%
54	Rio Atibaia Atibaia	8,00	109,60	185,52	59,1%
55	Rio Atibaia Bairro da Ponte   Itatiba	8,00	152,75	190,33	80,3%
56	Rio Atibaia Captação Valinhos	6,40	147,60	255,76	57,7%
59	Rio Atibaia Desemb. Furtado   Campinas	8,75	178,00	194,47	91,5%
57	Rio Atibaia Acima de Paulínia	*	*	182,00	*
52	Rio Jaguarí Guaripocaba   Bragança Paul.	30,80	192,40	171,63	112,1%
138	Rio Jaguarí Buenópolis   Morungaba	21,50	129,00	185,51	69,5%
49	Rio Jaguarí Jaguarúna	33,00	195,60	221,31	88,4%
50	Rio Camanducaia Dal Bo   Jaguarúna	22,40	164,80	209,77	78,6%
48	Rio Jaguarí Usina Ester   Cosmópolis	18,00	133,25	276,01	48,3%
863	Rio Jaguarí Captação Limeira   Limeira	15,20	211,20	231,29	91,3%
713	Rio Piracicaba Aimaratá   Americana	15,80	228,40	244,00	93,6%
122	Rib. Quilombo Americana	16,40	255,40	*	*
599	Rio Piracicaba Santa Bárbara D'Oeste	21,25	279,25	236,07	118,3%
46	Rio Piracicaba Piracicaba	33,75	157,00	232,91	67,4%
601	Rio Corumbataí Rio Claro	61,25	312,75	234,15	133,6%
630	Rio Corumbataí Novo Batovi   Rio Claro	27,00	171,40	220,20	77,8%
602	Rio Corumbataí Captação SEMAE   Piracicaba	37,50	255,50	246,50	103,7%
84	Rio Piracicaba Artemis   Piracicaba	8,60	207,40	169,34	122,5%
603	Rio Capivari Reforma Agrária   Campinas	19,50	177,25	258,49	68,7%
609	Rio Capivari Sabesp   Monte Mor	12,25	226,00	220,91	102,7%
502	Rio Jundiá Itaíci   Indaiatuba	46,40	179,80	217,38	82,7%
604	Rio Jundiá Salto	36,75	249,00	210,87	118,1%

As informações apresentadas nesta tabela foram obtidas de uma fonte de dados bruto  
<sup>1</sup> Postos com série histórica menor que 5 anos

Fonte: SAISP



# SALA DE SITUAÇÃO PCJ



## DADOS FLUVIOMÉTRICOS

Localização dos Postos da Rede Telemétrica da SP ÁGUAS/SAISP nas Bacias PCJ



### Legenda

- Postos Telemétricos SP ÁGUAS/SAISP
- ~ Hidrografia
- Limite das Bacias PCJ



0 10 20 30 km



# SALA DE SITUAÇÃO PCJ



REDE TELEMÉTRICA SP ÁGUAS						
Nomenclatura no mapa	Posto de medição	Código Posto	Cotas de Alerta			
			Atenção	Alerta	Emergência	Extravasamento
593	Rio Cachoeira Montante / Piracaia	3E-122T	3,500	5,299	7,099	8,900
53	Rio Cachoeira Captação Piracaia / Piracaia	3E-116T	1,810	2,209	2,609	3,009
80	Rio Atibaína - Mascate / Nazaré Paulista	3E-089T	1,800	2,200	2,509	2,799
54	Rio Atibaína em Atibaína / Atibaína	3E-063T	2,399	2,610	2,799	3,010
55	Rio Atibaína no Bairro da Ponte / Itatiba	3D-006T	5,099	5,510	5,910	6,310
56	Rio Atibaína Captação Valinhos / Valinhos	3D-007T	3,399	3,710	3,899	4,309
59	Rio Atibaína em Desembargador Furtado / Campinas	3D-003T	2,110	2,399	2,710	3,010
57	Rio Atibaína Acima de Paulínia / Paulínia	4D-009RT	2,799	3,110	3,399	3,710
52	Rio Jaguari em Guaripocaba / Bragança Paulista	3D-015T	3,810	4,210	4,610	5,010
138	Rio Jaguari em Buenópolis / Morungaba	3D-009T	2,610	2,910	3,210	3,510
49	Rio Jaguari em Jaguariúna / Jaguariúna	3D-008T	2,210	2,510	2,810	3,110
50	Rio Camanducaia em Dal Bo / Jaguariúna	3D-001T	3,110	3,610	4,110	4,610
48	Rio Jaguari em Usina Ester / Cosmópolis	4D-001T	9,000	10,000	11,000	12,000
122	Ribeirão Quilombo em Americana / Americana	-	-	-	-	5,349
599	Rio Piracicaba em Salta Bárbara D'Oeste / Santa Bárbara D'Oeste	-	493,610	494,399	495,199	496,010
46	Rio Piracicaba em Piracicaba / Piracicaba	4D-015T	3,200	3,700	4,200	4,700
601	Rio Corumbataí em Rio Claro / Rio Claro	-	558,299	558,600	558,899	559,250
630	Rio Corumbataí - Novo Batovi / Rio Claro	4D-042T	534,510	535,010	535,510	536,010
602	Rio Corumbataí- Captação SEMAE Piracicaba / Piracicaba	-	3,399	4,099	4,799	5,500
84	Rio Piracicaba em Artemis / Piracicaba	4D-007T	3,010	3,510	4,010	4,510
603	Rio Capivari - Reforma Agrária / Campinas	4E-027T	2,809	3,210	3,610	4,010
609	Rio Capivari Sabesp Monte Mor / Monte Mor	-	529,009	529,509	530,009	530,509
608	Rio Capivari Mirim em Monte Mor / Monte Mor	-	-	-	-	4,000
745	Rio Jundiá em Campo Limpo Paulista / Campo Limpo Paulista	-	2,540	2,939	3,339	3,740
502	Rio Jundiá - Itaici / Indaiatuba	4E-017T	554,009	554,509	555,009	555,509
604	Rio Jundiá / Salto	-	3,700	4,099	4,500	4,900

Cota com referência ao nível do mar (cota ortométrica)



# SALA DE SITUAÇÃO PCJ



## REDE TELEMÉTRICA SP ÁGUAS

Nomeclatura no mapa	Posto de medição   local	31/01/2025												
		Código do Posto	Vazão			Vazão (Q)				Nível (Flu)				
			Vazão Média do Mês Atual (m³/s)	Vazão do rio 31/01/2025 07 h (m³/s)	Nível do rio 31/01/2025 07 h (m)	Vazão Média Histórica de Janeiro (m³/s)	Vazão 7h/Vazão média (%)	Vazão 31/01/2024 07h (m³/s)	Relação Q (31/01/25) 7h / Q (31/01/24) 7h (%)	Nível Médio Histórico de Janeiro (m)	Nível 7h/ Nível médio (%)	Nível 31/01/2024 07h (m)	Relação Flu (31/01/25) 7h / Flu (31/01/24) 7h (%)	
593	Rio Cachoeira Piracaia	3E-122T	4,25	8,23	1,15	8,64	4,72 % Abaixo	5,35	53,78 % Acima	1,12	2,5 % Acima	0,91	26,71 % Acima	
53	Rio Cachoeira Captação Piracaia	3E-116T	*	*	1,37	1,40	*	*	*	1,44	5,14 % Abaixo	1,35	1,04 % Acima	
80	Rio Atibaíha Mascate   Nazaré Paulista	3E-089T	2,51	1,98	1,95	2,46	19,47 % Abaixo	3,23	38,69 % Abaixo	1,46	33,7 % Acima	2,06	5,43 % Abaixo	
54	Rio Atibaia Atibaia	3E-063T	9,47	16,50	2,98	14,92	10,56 % Acima	9,92	66,33 % Acima	2,43	22,8 % Acima	2,30	29,57 % Acima	
55	Rio Atibaia Bairro da Ponte   Itatiba	3D-006T	21,75	29,93	5,37	36,61	18,25 % Abaixo	18,74	59,72 % Acima	4,97	8,01 % Acima	4,83	11,21 % Acima	
56	Rio Atibaia Captação Valinhos	3D-007T	24,86	33,02	1,63	36,89	10,48 % Abaixo	22,55	46,45 % Acima	1,64	0,67 % Abaixo	1,32	23,22 % Acima	
59	Rio Atibaia Desemb. Furtado   Campinas	3D-003T	26,35	36,87	1,32	46,55	20,79 % Abaixo	23,96	53,88 % Acima	1,43	7,83 % Abaixo	1,04	26,97 % Acima	
57	Rio Atibaia Acima de Paulínia	4D-009RT	34,66	51,94	2,63	55,05	5,66 % Abaixo	27,80	86,81 % Acima	2,19	20,05 % Acima	2,30	14,4 % Acima	
52	Rio Jaguari Guaripocaba   Bragança Paul.	3D-015T	1,96	6,63	1,66	13,14	49,52 % Abaixo	2,19	202,46 % Acima	1,41	17,66 % Acima	1,05	57,7 % Acima	
138	Rio Jaguari Buenópolis   Morungaba	3D-009T	11,71	25,79	2,17	25,47	1,26 % Acima	11,64	121,66 % Acima	1,40	55,14 % Acima	1,64	32,12 % Acima	
49	Rio Jaguari Jaguariúna	3D-008T	13,59	36,26	2,39	31,03	16,87 % Acima	15,06	140,88 % Acima	1,50	59,07 % Acima	1,68	42,02 % Acima	
50	Rio Camanducaia Dal Bo   Jaguariúna	3D-001T	12,77	58,23	2,51	25,56	127,82 % Acima	12,61	361,71 % Acima	1,21	107,27 % Acima	0,88	184,35 % Acima	
48	Rio Jaguari Usina Ester   Cosmópolis	4D-001T	33,40	66,67	2,24	81,14	17,84 % Abaixo	33,97	96,24 % Acima	2,27	1,19 % Abaixo	1,43	57,18 % Acima	
122	Rib. Quilombo Americana	-	*	*	*	*	*	*	*	*	*	*	*	
599	Rio Piracicaba Santa Bárbara D'Oeste	-	109,03	262,91	493,94	139,92	87,9 % Acima	75,09	250,14 % Acima	492,14	0,37 % Acima	491,96	0,4 % Acima	
46	Rio Piracicaba Piracicaba	4D-015T	113,40	262,09	3,32	186,10	40,83 % Acima	91,46	186,56 % Acima	2,51	32,15 % Acima	1,88	76,44 % Acima	
601	Rio Corumbataí Rio Claro	-	4,11	19,44	559,66	6,96	179,34 % Acima	2,11	820,55 % Acima	558,18	0,26 % Acima	557,53	0,38 % Acima	
630	Rio Corumbataí Novo Batovi   Rio Claro	4D-042T	8,14	43,81	534,88	10,99	298,66 % Acima	3,24	1250,59 % Acima	532,78	0,39 % Acima	532,31	0,48 % Acima	
602	Rio Corumbataí Captação SEMAE   Piracicaba	-	23,78	85,86	2,47	44,66	92,25 % Acima	11,48	647,72 % Acima	1,68	47,08 % Acima	1,08	129,22 % Acima	
84	Rio Piracicaba Artemis   Piracicaba	4D-007T	145,61	339,74	3,13	241,82	40,49 % Acima	103,63	227,86 % Acima	2,48	26,25 % Acima	1,36	130,73 % Acima	
603	Rio Capivari Reforma Agrária   Campinas	-	3,24	6,36	2,46	4,23	50,28 % Acima	1,39	357,67 % Acima	2,03	20,99 % Acima	1,62	51,42 % Acima	
609	Rio Capivari Sabesp   Monte Mor	-	15,56	42,63	529,68	18,01	136,71 % Acima	7,27	486,17 % Acima	528,02	0,31 % Acima	527,33	0,44 % Acima	
745	Rio Jundiáí Campo Limpo Paulista	-	1,55	6,07	1,98	*	*	1,34	352,12 % Acima	*	*	1,44	37,67 % Acima	
502	Rio Jundiáí Itaicí   Indaiatuba	4E-017	13,50	65,48	555,32	16,13	305,92 % Acima	6,72	873,9 % Acima	553,90	0,26 % Acima	553,65	0,3 % Acima	
604	Rio Jundiáí Salto	-	18,63	78,37	2,29	18,50	323,64 % Acima	7,52	942,61 % Acima	1,60	43,38 % Acima	1,04	119,94 % Acima	
608	Rio Capivari Mirim Monte Mor	-	2,16	6,11	2,29	*	*	0,77	693,9 % Acima	*	*	0,81	183,89 % Acima	

OBS1: Tendo em vista que os postos 745 e 608 são recentes, as médias históricas não estão disponíveis.

OBS2: Os postos 607, 599, 601, 630, 609 e 502 possuem cota com referência ao nível do mar (cota ortométrica).

Legenda: Normal (Azul) | Atenção (Amarelo) | Alerta (Laranja) | Emergência (Vermelho) | Extravasamento (Cinza)

Fonte: SAISP



## SALA DE SITUAÇÃO PCJ



### Situação das chuvas

Fonte: IPMET/UNESP

Imagem Composta dos Radares de Bauru e de Presidente Prudente - 31/01/2025 10:15

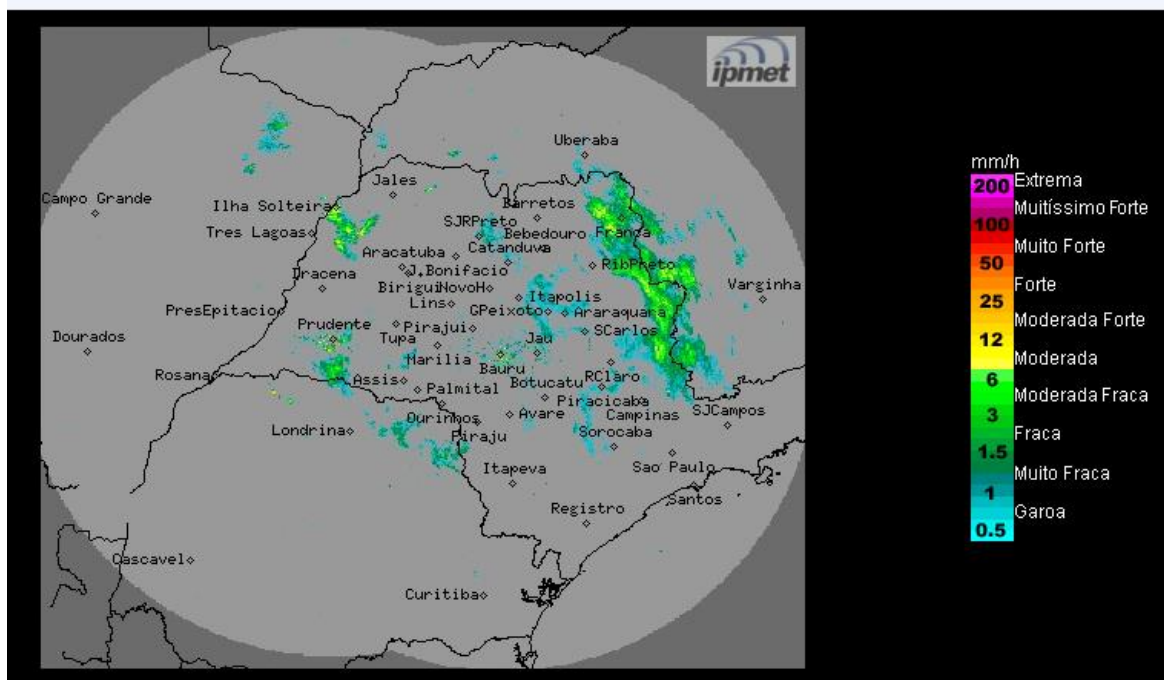

Céu nublado, com áreas isoladas de chuvas fracas a moderadas. Ventos de direções norte/noroeste, fracos a moderados.

**Sexta-feira (31/01) a Domingo (02/02):** A condição de instabilidade aumenta no estado de São Paulo, deixando o céu com muita nebulosidade e áreas de chuvas, trovoadas e volumes mais intensos, é esperado para o final de semana em várias regiões paulistas, principalmente nas regiões nordeste, central e leste do estado, devido a formação da Zona de Convergência do Atlântico Sul -ZCAS, banda de nebulosidade e precipitação, que se estende do norte ao sudeste do país. Temperaturas com leve declínio.

**METEOROLOGISTA:** Zildene Pedrosa de Oliveira Emídio  
IPMet/UNESP

*\* Outras informações como previsão do tempo, meteogramas, gráficos de vazão e nível, podem ser encontrados no site da Sala de Situação PCI.*