

09/02/2025

Boletim Diário da Sala de Situação PCJ



Dados Pluviométricos das Bacias PCJ

Chuva Acumulada de Radar em 24 horas nas Bacias PCJ : 09-02-2025 07:00 Local

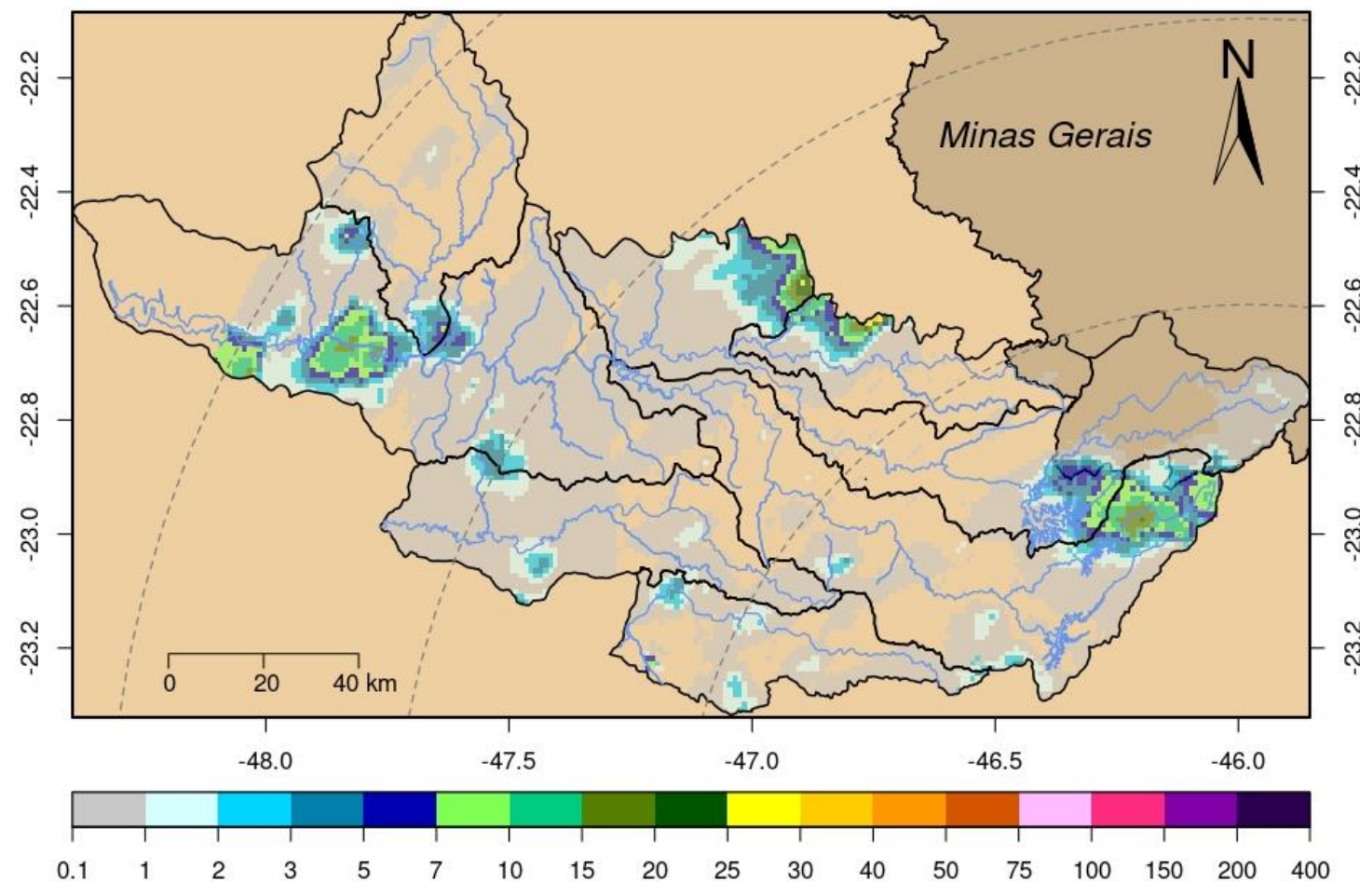



SALA DE SITUAÇÃO PCJ



Rede telemétrica do SAISP						
Nomenclatura no mapa	Postos	2025	Chuva acumulada das 7h de 08/02/2025 às 7h de 09/02/2025 (mm)	Chuva acumulada em Fevereiro (até 09/02/2025 7h00min) (mm)	Chuva média mensal de Fevereiro (mm)	Quantidade de chuva em relação à média (%)
		Janeiro				
53	Rio Cachoeira Captação Piracaia	183,20	0,20	61,40	157,20	39,1%
80	Rio Atibainha Mascate Nazaré Paulista	176,00		72,50	176,24	41,1%
54	Rio Atibaia Atibaia	109,60	0,00	69,40	163,30	42,5%
55	Rio Atibaia Bairro da Ponte Itatiba	152,75	0,00	43,75	144,24	30,3%
56	Rio Atibaia Captação Valinhos	147,60	0,00	87,00	169,42	51,4%
59	Rio Atibaia Desemb. Furtado Campinas	178,00	0,00	91,50	122,38	74,8%
57	Rio Atibaia Acima de Paulínia	*	0,00	45,75	137,33	33,3%
52	Rio Jaguarí Guaripocaba Bragança Paul.	192,40	0,60	30,20	103,83	29,1%
138	Rio Jaguarí Buenópolis Morungaba	129,00	0,00	64,75	133,58	48,5%
49	Rio Jaguarí Jaguariúna	195,60	0,00	59,80	140,21	42,7%
50	Rio Camanducaia Dal Bo Jaguariúna	164,80	0,00	42,20	113,66	37,1%
48	Rio Jaguarí Usina Ester Cosmópolis	133,25	0,00	54,50	123,59	44,1%
863	Rio Jaguarí Captação Limeira Limeira	211,20	0,20	33,40	111,60	29,9%
713	Rio Piracicaba Aimaratá Americana	228,40	0,00	62,40	160,00	39,0%
122	Rib. Quilombo Americana	255,40	0,00	64,40	*	*
599	Rio Piracicaba Santa Bárbara D'Oeste	279,25	*	83,00	122,38	68,0%
46	Rio Piracicaba Piracicaba	157,00	0,00	66,50	143,53	46,3%
601	Rio Corumbataí Rio Claro	312,75	0,00	108,25	156,54	69,2%
630	Rio Corumbataí Novo Batovi Rio Claro	171,40	0,00	106,20	172,64	61,5%
602	Rio Corumbataí Captação SEMAE Piracicaba	255,50	2,00	77,00	148,82	51,7%
84	Rio Piracicaba Artemis Piracicaba	207,40	0,40	16,60	138,51	12,0%
603	Rio Capivari Reforma Agrária Campinas	177,25	0,00	108,50	173,12	62,7%
609	Rio Capivari Sabesp Monte Mor	226,00	0,00	203,75	142,65	143,5%
502	Rio Jundiá Itaici Indaiatuba	179,80	0,40	105,60	157,80	66,9%
604	Rio Jundiá Salto	249,00	0,00	84,25	157,54	53,5%

As informações apresentadas nesta tabela foram obtidas de uma fonte de dados bruto

* Postos com série histórica menor que 5 anos

Fonte: SAISP



SALA DE SITUAÇÃO PCJ



DADOS FLUVIOMÉTRICOS

Localização dos Postos da Rede Telemétrica da SP ÁGUAS/SAISP nas Bacias PCJ



Legenda

- Postos Telemétricos SP ÁGUAS/SAISP
- ~ Hidrografia
- Limite das Bacias PCJ



0 10 20 30 km



SALA DE SITUAÇÃO PCJ



REDE TELEMÉTRICA SP ÁGUAS						
Nomenclatura no mapa	Posto de medição	Código Posto	Cotas de Alerta			
			Atenção	Alerta	Emergência	Extravasamento
593	Rio Cachoeira Montante / Piracaia	3E-122T	3,500	5,299	7,099	8,900
53	Rio Cachoeira Captação Piracaia / Piracaia	3E-116T	1,810	2,209	2,609	3,009
80	Rio Atibainha - Mascate / Nazaré Paulista	3E-089T	1,800	2,200	2,509	2,799
54	Rio Atibaia em Atibaia / Atibaia	3E-063T	2,399	2,610	2,799	3,010
55	Rio Atibaia no Bairro da Ponte / Itatiba	3D-006T	5,099	5,510	5,910	6,310
56	Rio Atibaia Captação Valinhos / Valinhos	3D-007T	3,399	3,710	3,899	4,309
59	Rio Atibaia em Desembargador Furtado / Campinas	3D-003T	2,110	2,399	2,710	3,010
57	Rio Atibaia Acima de Paulínia / Paulínia	4D-009RT	2,799	3,110	3,399	3,710
52	Rio Jaguari em Guaripocaba / Bragança Paulista	3D-015T	3,810	4,210	4,610	5,010
138	Rio Jaguari em Buenópolis / Morungaba	3D-009T	2,610	2,910	3,210	3,510
49	Rio Jaguari em Jaguariúna / Jaguariúna	3D-008T	2,210	2,510	2,810	3,110
50	Rio Camanducaia em Dal Bo/ Jaguariúna	3D-001T	3,110	3,610	4,110	4,610
48	Rio Jaguari em Usina Ester / Cosmópolis	4D-001T	9,000	10,000	11,000	12,000
122	Ribeirão Quilombo em Americana / Americana	-	-	-	-	5,349
599	Rio Piracicaba em Salta Bárbara D'Oeste / Santa Bárbara D'Oeste	-	493,610	494,399	495,199	496,010
46	Rio Piracicaba em Piracicaba / Piracicaba	4D-015T	3,200	3,700	4,200	4,700
601	Rio Corumbataí em Rio Claro / Rio Claro	-	558,299	558,600	558,899	559,250
630	Rio Corumbataí - Novo Batovi / Rio Claro	4D-042T	534,510	535,010	535,510	536,010
602	Rio Corumbataí- Captação SEMAE Piracicaba / Piracicaba	-	3,399	4,099	4,799	5,500
84	Rio Piracicaba em Artemis / Piracicaba	4D-007T	3,010	3,510	4,010	4,510
603	Rio Capivari - Reforma Agrária / Campinas	4E-027T	2,809	3,210	3,610	4,010
609	Rio Capivari Sabesp Monte Mor / Monte Mor	-	529,009	529,509	530,009	530,509
608	Rio Capivari Mirim em Monte Mor / Monte Mor	-	-	-	-	4,000
745	Rio Jundiá em Campo Limpo Paulista / Campo Limpo Paulista	-	2,540	2,939	3,339	3,740
502	Rio Jundiá - Itaici / Indaiatuba	4E-017T	554,009	554,509	555,009	555,509
604	Rio Jundiá / Salto	-	3,700	4,099	4,500	4,900

Cota com referência ao nível do mar (cota ortométrica)



SALA DE SITUAÇÃO PCJ



REDE TELEMÉTRICA SP ÁGUAS

Nomeclatura no mapa	Posto de medição local	09/02/2025				Vazão (Q)				Nível (Flu)			
		Código do Posto	Vazão Média do Mês Atual	Vazão do rio 09/02/2025 07h	Nível do rio 09/02/2025 07h	Vazão Média Histórica de Fevereiro	Vazão 7h/Vazão média	Vazão 09/02/2024 07h	Relação Q (09/02/25) 7h / Q (09/02/24) 7h	Nível Médio Histórico de Fevereiro	Nível 7h/ Nível médio	Nível 09/02/2024 07h	Relação Flu (09/02/25) 7h / Flu (09/02/24) 7h
			(m³/s)	(m³/s)	(m)	(m³/s)	%	(m³/s)	%	(m)	%	(m)	%
593	Rio Cachoeira Piracaia	3E-122T	10,86	5,86	0,95	8,23	28,81 % Abaixo	4,24	38,12 % Acima	1,13	15,84 % Abaixo	0,80	18,58 % Acima
53	Rio Cachoeira Captação Piracaia	3E-116T	*	*	1,33	1,31	*	*	*	1,44	7,99 % Abaixo	1,72	23,1 % Abaixo
80	Rio Atibaíha Mascate Nazaré Paulista	3E-089T	1,83	*	*	2,22	*	3,14	*	1,42	*	2,04	*
54	Rio Atibaia Atibaia	3E-063T	18,42	11,46	2,47	12,62	9,22 % Abaixo	6,30	81,74 % Acima	2,31	6,84 % Acima	1,90	30,17 % Acima
55	Rio Atibaia Bairro da Ponte Itatiba	3D-006T	38,11	27,99	5,28	32,37	13,52 % Abaixo	11,49	143,62 % Acima	4,90	7,78 % Acima	4,41	19,89 % Acima
56	Rio Atibaia Captação Valinhos	3D-007T	41,56	32,37	1,61	33,11	2,23 % Abaixo	13,34	142,6 % Acima	1,56	3,27 % Acima	1,01	59,5 % Acima
59	Rio Atibaia Desemb. Furtado Campinas	3D-003T	50,76	32,24	1,22	39,80	18,99 % Abaixo	12,98	148,45 % Acima	1,34	8,88 % Abaixo	0,77	59,19 % Acima
57	Rio Atibaia Acima de Paulínia	4D-009RT	64,77	39,49	2,47	54,43	27,45 % Abaixo	15,63	152,69 % Acima	2,17	13,73 % Acima	2,08	18,48 % Acima
52	Rio Jaguari Guaripocaba Bragança Paul.	3D-015T	3,26	1,83	1,03	11,83	84,55 % Abaixo	1,63	12,42 % Acima	1,35	23,85 % Abaixo	0,99	4,26 % Acima
138	Rio Jaguari Buenópolis Morungaba	3D-009T	24,73	17,71	1,94	26,66	33,58 % Abaixo	8,55	107,2 % Acima	1,42	36,83 % Acima	1,48	31,2 % Acima
49	Rio Jaguari Jaguariúna	3D-008T	31,78	21,90	1,95	23,69	7,56 % Abaixo	12,38	76,94 % Acima	1,43	36,43 % Acima	1,56	24,74 % Acima
50	Rio Camanducaia Dal Bo Jaguariúna	3D-001T	26,35	17,47	1,08	25,70	32,02 % Abaixo	11,31	54,49 % Acima	1,20	10,17 % Abaixo	0,76	42,59 % Acima
48	Rio Jaguari Usina Ester Cosmópolis	4D-001T	73,96	48,33	1,81	81,95	41,02 % Abaixo	26,18	84,64 % Acima	2,29	21,05 % Abaixo	1,20	50,92 % Acima
122	Rib. Quilombo Americana	-	*	*	*	*	*	*	*	*	*	*	*
599	Rio Piracicaba Santa Bárbara D'Oeste	-	274,05	*	*	116,89	*	51,44	*	492,62	*	491,64	*
46	Rio Piracicaba Piracicaba	4D-015T	250,42	123,30	2,15	176,04	29,96 % Abaixo	65,20	89,12 % Acima	2,45	12,16 % Abaixo	1,58	36,46 % Acima
601	Rio Corumbataí Rio Claro	-	14,07	5,21	558,07	6,34	17,87 % Abaixo	2,14	142,86 % Acima	558,17	0,02 % Abaixo	557,54	0,1 % Acima
630	Rio Corumbataí Novo Batovi Rio Claro	4D-042T	35,12	20,30	533,59	11,16	81,9 % Acima	3,27	520,23 % Acima	532,71	0,17 % Acima	532,31	0,24 % Acima
602	Rio Corumbataí Captação SEMAE Piracicaba	-	89,70	37,12	1,68	37,14	0,06 % Abaixo	8,29	347,54 % Acima	1,60	5,12 % Acima	0,97	72,69 % Acima
84	Rio Piracicaba Artemis Piracicaba	4D-007T	329,17	168,56	1,94	244,74	31,13 % Abaixo	70,64	138,61 % Acima	2,54	23,78 % Abaixo	1,03	88,33 % Acima
603	Rio Capivari Reforma Agrária Campinas	-	8,44	3,02	1,92	4,08	25,91 % Abaixo	1,21	149,63 % Acima	2,03	5,47 % Abaixo	1,59	20,92 % Acima
609	Rio Capivari Sabesp Monte Mor	-	37,53	14,02	527,90	16,05	12,65 % Abaixo	15,10	7,17 % Abaixo	527,88	0 % Acima	527,98	0,02 % Abaixo
745	Rio Jundiá Campo Limpo Paulista	-	4,65	1,67	1,49	2,75	39,27 % Abaixo	1,00	67,5 % Acima	1,60	6,63 % Abaixo	1,37	8,81 % Acima
502	Rio Jundiá Itaicí Indaiatuba	4E-017	39,64	12,90	553,91	14,84	13,1 % Abaixo	5,32	142,54 % Acima	553,94	0 % Abaixo	553,60	0,06 % Acima
604	Rio Jundiá Salto	-	63,83	25,16	1,52	21,85	15,15 % Acima	5,59	350,03 % Acima	1,65	7,76 % Abaixo	0,96	58,38 % Acima
608	Rio Capivari Mirim Monte Mor	-	9,87	2,35	1,47	2,67	11,95 % Abaixo	0,28	748,74 % Acima	1,33	10,3 % Acima	0,65	126,04 % Acima

OBS1: Tendo em vista que os postos 745 e 608 são recentes, as médias históricas não estão disponíveis.

OBS2: Os postos 607, 599, 601, 630, 609 e 502 possuem cota com referência ao nível do mar (cota ortométrica).

Legenda:

Normal

Atenção

Alerta

Emergência

Extravasamento

Fonte: SAISP