

27/02/2025

# Boletim Diário da Sala de Situação PCJ



## Dados Pluviométricos das Bacias PCJ

Chuva Acumulada de Radar em 24 horas nas Bacias PCJ : 27-02-2025 07:00 Local

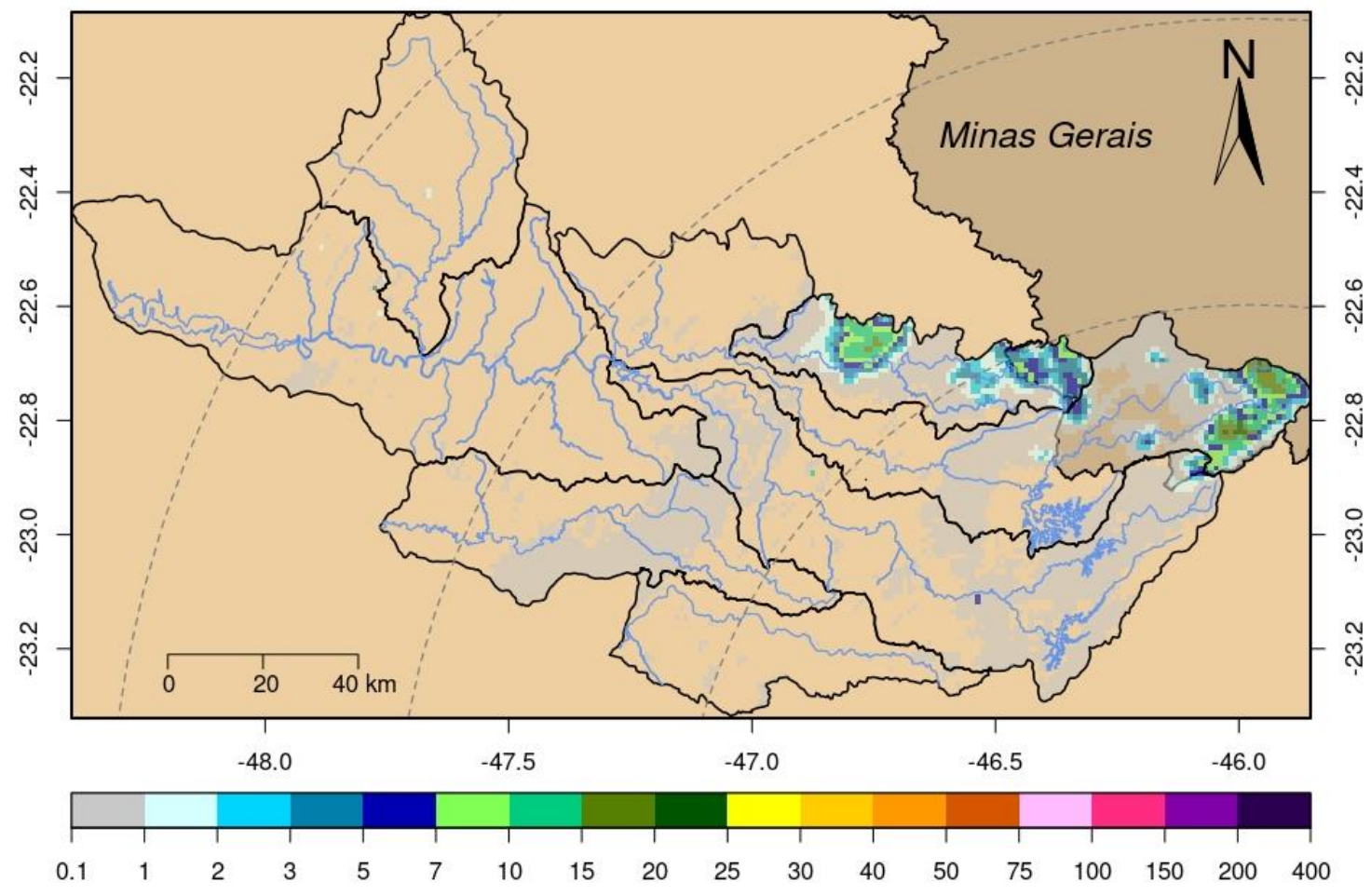



# SALA DE SITUAÇÃO PCJ



Rede telemétrica do SAISP						
Nomenclatura no mapa	Postos	2025	Chuva acumulada das 7h de 26/02/2025 às 7h de 27/02/2025 (mm)	Chuva acumulada em Fevereiro (até 27/02/2025 7h00min) (mm)	Chuva média mensal de Fevereiro (mm)	Quantidade de chuva em relação à média (%)
		Janeiro				
53	Rio Cachoeira Captação Piracaia	183,20	0,00	208,60	157,20	132,7%
80	Rio Atibainha Mascate   Nazaré Paulista	176,00	0,00	144,50	176,24	82,0%
54	Rio Atibaia Atibaia	109,60	0,00	158,60	163,30	97,1%
55	Rio Atibaia Bairro da Ponte   Itatiba	152,75	0,00	114,50	144,24	79,4%
56	Rio Atibaia Captação Valinhos	147,60	0,00	176,60	169,42	104,2%
59	Rio Atibaia Desemb. Furtado   Campinas	178,00	0,00	135,75	122,38	110,9%
57	Rio Atibaia Acima de Paulínia	*	0,00	99,00	137,33	72,1%
52	Rio Jaguari Guaripocaba   Bragança Paul.	192,40	0,20	108,60	103,83	104,6%
138	Rio Jaguari Buenópolis   Morungaba	129,00	0,00	95,75	133,58	71,7%
49	Rio Jaguari Jaguariúna	195,60	0,00	111,20	140,21	79,3%
50	Rio Camanducaia Dal Bo   Jaguariúna	164,80	0,00	84,60	113,66	74,4%
48	Rio Jaguari Usina Ester   Cosmópolis	133,25	0,00	114,00	123,59	92,2%
863	Rio Jaguari Captação Limeira   Limeira	211,20	0,00	106,80	111,60	95,7%
713	Rio Piracicaba Aimaratá   Americana	228,40	0,00	106,00	160,00	66,2%
122	Rib. Quilombo Americana	255,40	0,00	151,00	*	*
599	Rio Piracicaba Santa Bárbara D'Oeste	279,25	0,00	98,75	122,38	80,9%
46	Rio Piracicaba Piracicaba	157,00	0,00	94,75	143,53	66,0%
601	Rio Corumbataí Rio Claro	312,75	0,00	141,00	156,54	90,1%
630	Rio Corumbataí Novo Batovi   Rio Claro	171,40	0,00	125,80	172,64	72,9%
602	Rio Corumbataí Captação SEMAE   Piracicaba	255,50	0,00	88,25	148,82	59,3%
84	Rio Piracicaba Artemis   Piracicaba	207,40	0,00	17,80	138,51	12,9%
603	Rio Capivari Reforma Agrária   Campinas	177,25	0,00	249,50	173,12	144,2%
609	Rio Capivari Sabesp   Monte Mor	226,00	0,00	290,75	142,65	204,8%
502	Rio Jundiá Itaicí   Indaiatuba	179,80	0,00	148,20	157,80	93,9%
604	Rio Jundiá Salto	249,00	0,00	186,00	157,54	118,1%

As informações apresentadas nesta tabela foram obtidas de uma fonte de dados bruto  
<sup>1</sup> Postos com série histórica menor que 5 anos

Fonte: SAISP





# SALA DE SITUAÇÃO PCJ



REDE TELEMÉTRICA SP ÁGUAS						
Nomenclatura no mapa	Posto de medição	Código Posto	Cotas de Alerta			
			Atenção	Alerta	Emergência	Extravasamento
593	Rio Cachoeira Montante / Piracaia	3E-122T	3,500	5,299	7,099	8,900
53	Rio Cachoeira Captação Piracaia / Piracaia	3E-116T	1,810	2,209	2,609	3,009
80	Rio Atibaína - Mascate / Nazaré Paulista	3E-089T	1,800	2,200	2,509	2,799
54	Rio Atibaína em Atibaína / Atibaína	3E-063T	2,399	2,610	2,799	3,010
55	Rio Atibaína no Bairro da Ponte / Itatiba	3D-006T	5,099	5,510	5,910	6,310
56	Rio Atibaína Captação Valinhos / Valinhos	3D-007T	3,399	3,710	3,899	4,309
59	Rio Atibaína em Desembargador Furtado / Campinas	3D-003T	2,110	2,399	2,710	3,010
57	Rio Atibaína Acima de Paulínia / Paulínia	4D-009RT	2,799	3,110	3,399	3,710
52	Rio Jaguari em Guaripocaba / Bragança Paulista	3D-015T	3,810	4,210	4,610	5,010
138	Rio Jaguari em Buenópolis / Morungaba	3D-009T	2,610	2,910	3,210	3,510
49	Rio Jaguari em Jaguariúna / Jaguariúna	3D-008T	2,210	2,510	2,810	3,110
50	Rio Camanducaia em Dal Bo / Jaguariúna	3D-001T	3,110	3,610	4,110	4,610
48	Rio Jaguari em Usina Ester / Cosmópolis	4D-001T	9,000	10,000	11,000	12,000
122	Ribeirão Quilombo em Americana / Americana	-	-	-	-	5,349
599	Rio Piracicaba em Salta Bárbara D'Oeste / Santa Bárbara D'Oeste	-	493,610	494,399	495,199	496,010
46	Rio Piracicaba em Piracicaba / Piracicaba	4D-015T	3,200	3,700	4,200	4,700
601	Rio Corumbataí em Rio Claro / Rio Claro	-	558,299	558,600	558,899	559,250
630	Rio Corumbataí - Novo Batovi / Rio Claro	4D-042T	534,510	535,010	535,510	536,010
602	Rio Corumbataí- Captação SEMAE Piracicaba / Piracicaba	-	3,399	4,099	4,799	5,500
84	Rio Piracicaba em Artemis / Piracicaba	4D-007T	3,010	3,510	4,010	4,510
603	Rio Capivari - Reforma Agrária / Campinas	4E-027T	2,809	3,210	3,610	4,010
609	Rio Capivari Sabesp Monte Mor / Monte Mor	-	529,009	529,509	530,009	530,509
608	Rio Capivari Mirim em Monte Mor / Monte Mor	-	-	-	-	4,000
745	Rio Jundiá em Campo Limpo Paulista / Campo Limpo Paulista	-	2,540	2,939	3,339	3,740
502	Rio Jundiá - Itaici / Indaiatuba	4E-017T	554,009	554,509	555,009	555,509
604	Rio Jundiá / Salto	-	3,700	4,099	4,500	4,900

Cota com referência ao nível do mar (cota ortométrica)



# SALA DE SITUAÇÃO PCJ



## REDE TELEMÉTRICA SP ÁGUAS

Nomeclatura no mapa	Posto de medição   local	Código do Posto	27/02/2025											
			Vazão Média do Mês Atual		Vazão do rio 27/02/2025 07h		Nível do rio 27/02/2025 07h		Vazão (Q)			Nível (Flu)		
			(m³/s)	(m³/s)	(m)	(m)	Vazão Média Histórica de Fevereiro (m³/s)	Vazão 7h/Vazão média (%)	Vazão 27/02/2024 07h (m³/s)	Relação Q (27/02/25) 7h / Q (27/02/24) 7h (%)	Nível Médio Histórico de Fevereiro (m)	Nível 7h/ Nível médio (%)	Nível 27/02/2024 07h (m)	Relação Flu (27/02/25) 7h / Flu (27/02/24) 7h (%)
593	Rio Cachoeira Piracaia	3E-122T	7,99	4,93	0,87	8,23	40,13 % Abaixo	8,46	41,77 % Abaixo	1,13	23,27 % Abaixo	1,17	25,64 % Abaixo	
53	Rio Cachoeira Captação Piracaia	3E-116T	*	*	1,53	1,31	*	*	*	1,44	5,97 % Acima	1,43	6,86 % Acima	
80	Rio Atibaia Mascate   Nazaré Paulista	3E-089T	1,77	1,73	1,85	2,22	21,94 % Abaixo	1,02	69,24 % Acima	1,42	30,21 % Acima	1,33	38,81 % Acima	
54	Rio Atibaia Atibaia	3E-063T	13,33	5,86	1,84	12,62	53,53 % Abaixo	18,38	68,1 % Abaixo	2,31	20,17 % Abaixo	3,17	41,83 % Abaixo	
55	Rio Atibaia Bairro da Ponte   Itatiba	3D-006T	25,90	12,17	4,45	32,37	62,42 % Abaixo	34,28	64,51 % Abaixo	4,90	9,22 % Abaixo	5,56	19,94 % Abaixo	
56	Rio Atibaia Captação Valinhos	3D-007T	29,26	14,35	1,05	33,11	56,65 % Abaixo	39,18	63,37 % Abaixo	1,56	32,95 % Abaixo	1,80	41,73 % Abaixo	
59	Rio Atibaia Desemb. Furtado   Campinas	3D-003T	33,91	14,80	0,82	39,80	62,83 % Abaixo	38,87	61,94 % Abaixo	1,34	39,18 % Abaixo	1,36	40,03 % Abaixo	
57	Rio Atibaia Acima de Paulínia	4D-009RT	42,69	16,62	2,11	54,43	69,47 % Abaixo	42,46	60,87 % Abaixo	2,17	2,9 % Abaixo	2,51	15,99 % Abaixo	
52	Rio Jaguari Guaripocaba   Bragança Paul.	3D-015T	2,44	1,02	0,85	11,83	91,42 % Abaixo	2,66	61,83 % Abaixo	1,35	37,19 % Abaixo	1,17	27,27 % Abaixo	
138	Rio Jaguari Buenópolis   Morungaba	3D-009T	16,66	8,18	1,46	26,66	69,32 % Abaixo	13,05	37,33 % Abaixo	1,42	2,89 % Acima	1,72	14,86 % Abaixo	
49	Rio Jaguari Jaguariúna	3D-008T	19,83	8,75	1,43	23,69	63,06 % Abaixo	11,00	20,41 % Abaixo	1,43	0,21 % Abaixo	1,50	4,93 % Abaixo	
50	Rio Camanducaia Dal Bo   Jaguariúna	3D-001T	17,54	9,11	0,62	25,70	64,56 % Abaixo	9,73	6,41 % Abaixo	1,20	48,08 % Abaixo	0,66	5,89 % Abaixo	
48	Rio Jaguari Usina Ester   Cosmópolis	4D-001T	45,91	22,37	1,08	81,95	72,71 % Abaixo	29,63	24,52 % Abaixo	2,29	52,93 % Abaixo	1,30	17,2 % Abaixo	
122	Rib. Quilombo Americana	-	*	*	*	*	*	*	*	*	*	*	*	
599	Rio Piracicaba Santa Bárbara D'Oeste	-	139,49	53,89	491,68	116,89	53,9 % Abaixo	105,82	49,08 % Abaixo	492,62	0,19 % Abaixo	492,33	0,13 % Abaixo	
46	Rio Piracicaba Piracicaba	4D-015T	149,76	60,92	1,54	176,04	65,4 % Abaixo	119,23	48,91 % Abaixo	2,45	37,27 % Abaixo	2,07	25,57 % Abaixo	
601	Rio Corumbataí Rio Claro	-	6,76	2,67	557,64	6,34	57,97 % Abaixo	2,94	9,2 % Abaixo	558,17	0,09 % Abaixo	557,70	0,01 % Abaixo	
630	Rio Corumbataí Novo Batovi   Rio Claro	4D-042T	15,21	3,85	532,37	11,16	65,48 % Abaixo	5,37	28,29 % Abaixo	532,71	0,06 % Abaixo	532,51	0,03 % Abaixo	
602	Rio Corumataí Captação SEMAE   Piracicaba	-	41,56	12,04	1,10	37,14	67,58 % Abaixo	23,14	47,95 % Abaixo	1,60	31,56 % Abaixo	1,39	21 % Abaixo	
84	Rio Piracicaba Artemis   Piracicaba	4D-007T	187,55	78,44	1,11	244,74	67,95 % Abaixo	133,68	41,33 % Abaixo	2,54	56,34 % Abaixo	1,63	32,05 % Abaixo	
603	Rio Capivari Reforma Agrária   Campinas	-	5,62	2,10	1,76	4,08	48,65 % Abaixo	1,77	18,63 % Acima	2,03	13,55 % Abaixo	1,69	3,6 % Acima	
609	Rio Capivari Sabesp   Monte Mor	-	23,94	8,43	527,44	16,05	47,5 % Abaixo	6,83	23,47 % Acima	527,88	0,08 % Abaixo	527,29	0,03 % Acima	
745	Rio Jundiá Campo Limpo Paulista	-	2,43	0,88	1,35	2,75	68,04 % Abaixo	1,11	20,95 % Abaixo	1,60	15,75 % Abaixo	1,40	3,44 % Abaixo	
502	Rio Jundiá Itaipú   Indaiatuba	4E-017	20,28	6,91	553,66	14,84	53,41 % Abaixo	6,53	5,82 % Acima	553,94	0,05 % Abaixo	553,64	0 % Acima	
604	Rio Jundiá Salto	-	32,97	10,74	1,16	21,85	50,83 % Abaixo	9,18	17,04 % Acima	1,65	29,82 % Abaixo	1,11	4,8 % Acima	
608	Rio Capivari Mirim Monte Mor	-	4,88	1,03	1,03	2,67	61,42 % Abaixo	0,68	51,92 % Acima	1,33	22,26 % Abaixo	0,88	17,5 % Acima	

OBS1: Tendo em vista que os postos 745 e 608 são recentes, as médias históricas não estão disponíveis.

OBS2: Os postos 607, 599, 601, 630, 609 e 502 possuem cota com referência ao nível do mar (cota ortométrica).

Legenda:

Normal	Atenção	Alerta	Emergência	Extravasamento
--------	---------	--------	------------	----------------

Fonte: SAISP



## SALA DE SITUAÇÃO PCJ



### Situação das chuvas

Fonte: IPMET/UNESP

Imagem Composta dos Radares de Bauru e de Presidente Prudente - 27/02/2025 10:15

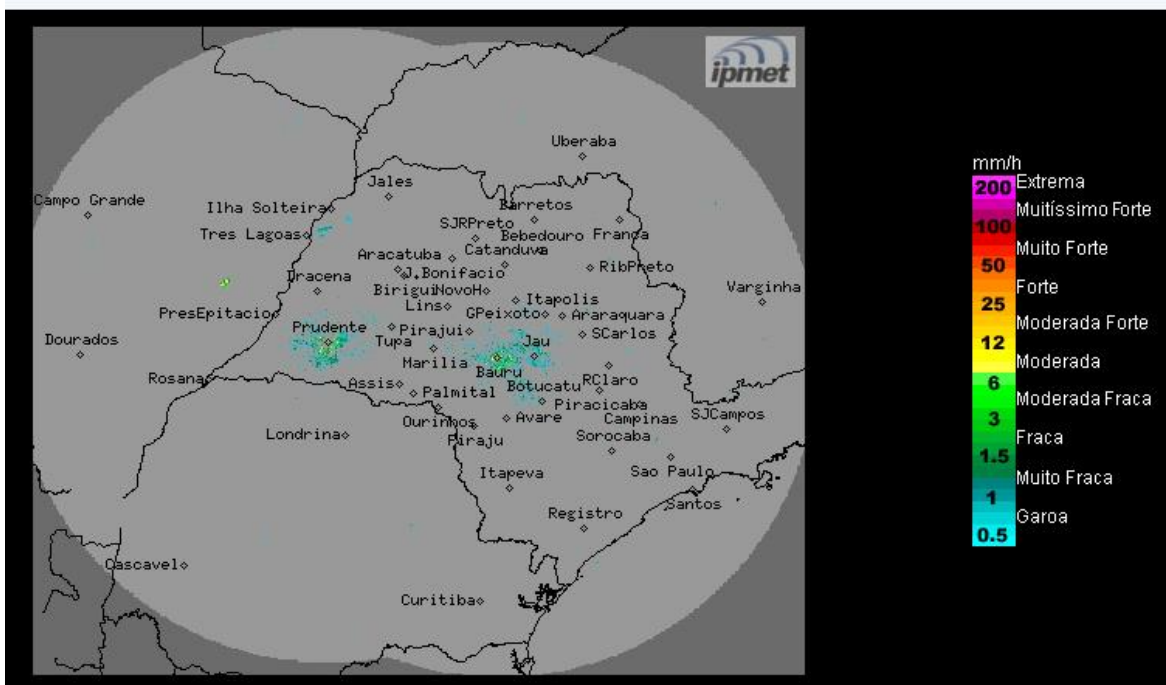

Céu claro a parcialmente nublado, com áreas de chuvas isoladas, nos setores noroeste e oeste do estado. Ventos de nordeste, fracos a moderados.

**Quinta-feira (27/02):** Dia com poucas nuvens no período da manhã em grande parte do estado de São Paulo. Chuvas isoladas são previstas apenas para os setores noroeste e oeste do estado durante o período. No decorrer da tarde, o desenvolvimento de áreas de instabilidade, favorece a formação de chuvas isoladas, de curta duração, algumas acompanhadas por trovoadas. Temperaturas elevadas.

**Sexta-feira (28/02) a Terça-feira (04/03):** O Tempo segue com cenário típico de verão no estado de São Paulo, com sol entre poucas nuvens e sem chuva no estado no período da manhã. A partir da tarde, retornam as condições para áreas chuvas na forma de pancadas em pontos isolados, com intensidade variando de moderada a forte, em algumas regiões. Temperaturas continuam elevadas.

**METEOROLOGISTA:** Zildene Pedrosa de Oliveira Emídio  
IPMet/UNESP

*\* Outras informações como previsão do tempo, meteogramas, gráficos de vazão e nível, podem ser encontrados no site da Sala de Situação PCJ.*