

05/04/2025

Boletim Diário da Sala de Situação PCJ





SALA DE SITUAÇÃO PCJ



Dados Pluviométricos das Bacias PCJ

Chuva Acumulada de Radar em 24 horas nas Bacias PCJ : 05-04-2025 07:00 Local

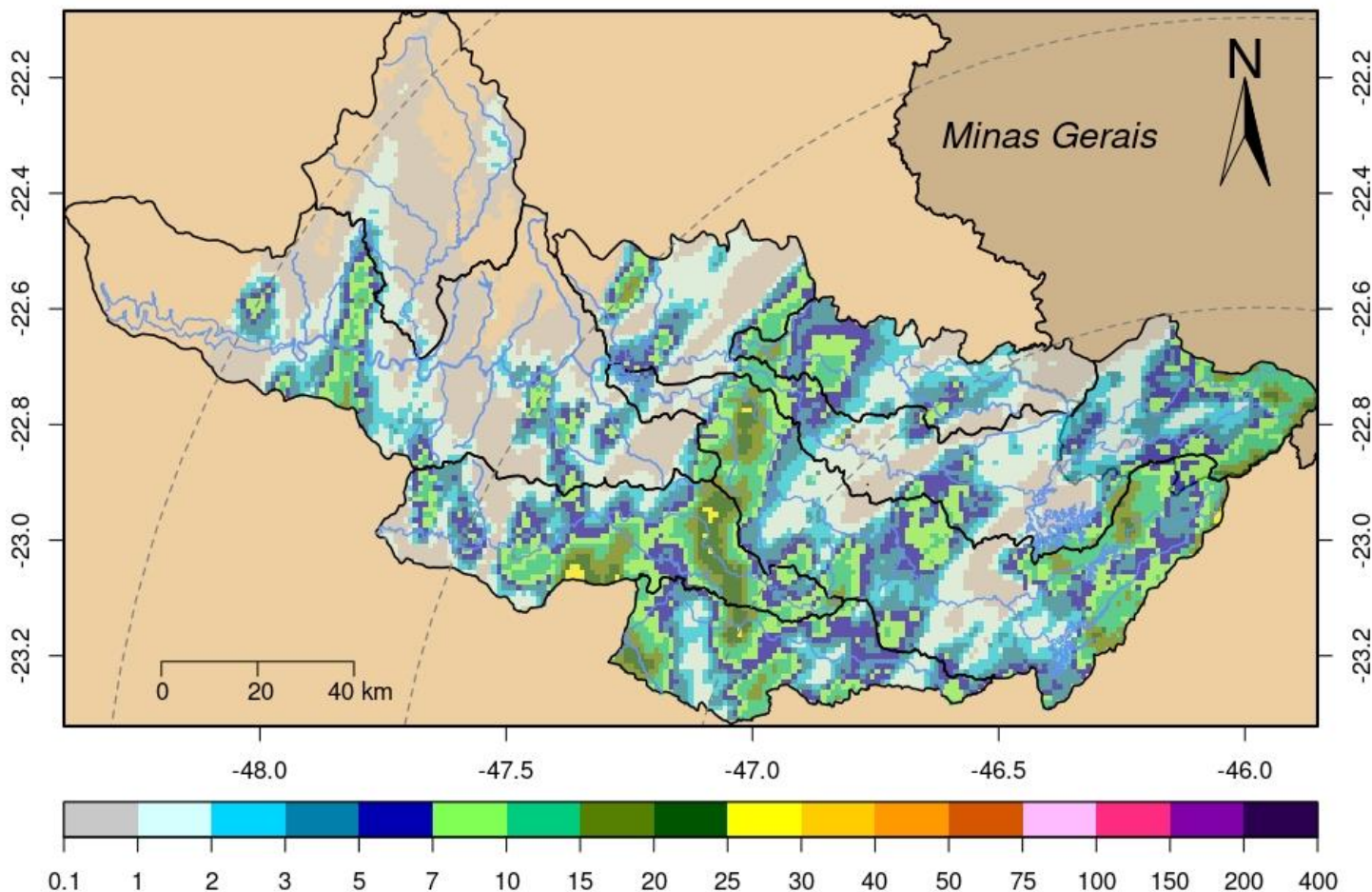



SALA DE SITUAÇÃO PCJ



Rede telemétrica do SAISP								
Nomenclatura no mapa	Postos	2025			Chuva acumulada das 7h de 04/04/2025 às 7h de 05/04/2025 (mm)	Chuva acumulada em Abril (até 05/04/2025 7h00min) (mm)	Chuva média mensal de Abril (mm)	Quantidade de chuva em relação à média (%)
		Janeiro	Fevereiro	Março				
53	Rio Cachoeira Captação Piracaia	183,20	208,60	93,00	15,80	50,40	47,96	105,1%
80	Rio Atibaí Mascate Nazaré Paulista	176,00	144,50	48,75	4,00	26,75	45,31	59,0%
54	Rio Atibaí Atibaia	109,60	158,60	56,20	1,40	75,40	60,16	125,3%
55	Rio Atibaí Bairro da Ponte Itatiba	152,75	114,50	53,25	1,25	23,50	58,45	40,2%
56	Rio Atibaí Captação Valinhos	147,60	176,60	84,00	0,40	12,80	62,16	20,6%
59	Rio Atibaí Desemb. Furtado Campinas	178,00	135,75	122,00	4,75	25,75	48,62	53,0%
57	Rio Atibaí Acima de Paulínia	*	99,00	58,75	0,50	22,00	62,13	35,4%
52	Rio Jaguari Guaripocaba Bragança Paul.	192,40	108,60	78,80	1,00	24,40	43,64	55,9%
138	Rio Jaguari Buenópolis Morungaba	129,00	95,75	83,75	0,75	61,25	61,92	98,9%
49	Rio Jaguari Jaguariúna	195,60	111,20	56,80	10,80	38,80	50,38	77,0%
50	Rio Camanducaia Dal Bo Jaguariúna	164,80	84,60	63,60	7,60	32,60	49,41	66,0%
48	Rio Jaguari Usina Ester Cosmópolis	133,25	114,00	53,00	2,50	25,25	60,83	41,5%
863	Rio Jaguari Captação Limeira Limeira	211,20	107,00	23,20	8,40	20,40	32,70	62,4%
713	Rio Piracicaba Aimaratá Americana	228,40	106,00	19,20	1,20	14,20	39,26	36,2%
122	Rio Quilombo Americana	255,40	151,00	66,40	0,20	36,00	*	*
599	Rio Piracicaba Santa Bárbara D'Oeste	279,25	98,75	56,50	0,00	32,00	45,77	70,0%
46	Rio Piracicaba Piracicaba	157,00	94,75	60,50	2,00	10,25	68,97	14,9%
601	Rio Corumbataí Rio Claro	312,75	141,25	95,00	0,00	4,00	48,12	8,3%
630	Rio Corumbataí Novo Batovi Rio Claro	171,40	125,80	52,60	0,00	12,20	48,18	25,3%
602	Rio Corumbataí Captação SEMAE Piracicaba	255,50	88,25	39,25	2,75	10,75	57,77	18,6%
84	Rio Piracicaba Artemis Piracicaba	207,40	17,80	48,80	0,60	5,40	57,53	9,4%
603	Rio Capivari Reforma Agrária Campinas	177,25	249,50	80,75	14,00	32,00	50,83	63,0%
609	Rio Capivari Sabesp Monte Mor	226,00	290,75	34,50	2,00	17,50	51,07	34,3%
502	Rio Jundiá Itaíci Indaiatuba	179,80	148,20	46,80	6,20	25,80	56,45	45,7%
604	Rio Jundiá Salto	249,00	186,00	84,50	14,00	68,00	53,84	126,3%

As informações apresentadas nesta tabela foram obtidas de uma fonte de dados bruto
 * Postos com série histórica menor que 5 anos

Fonte: SAISP



SALA DE SITUAÇÃO PCJ



DADOS FLUVIOMÉTRICOS

Localização dos Postos da Rede Telemétrica da SP ÁGUAS/SAISP nas Bacias PCJ



Legenda

- Postos Telemétricos SP ÁGUAS/SAISP
- Hidrografia
- Limite das Bacias PCJ



0 10 20 30 km



SALA DE SITUAÇÃO PCJ



REDE TELEMÉTRICA SP ÁGUAS						
Nomenclatura no mapa	Posto de medição	Código Posto	Cotas de Alerta			
			Atenção	Alerta	Emergência	Extravasamento
593	Rio Cachoeira Montante / Piracaia	3E-122T	3,500	5,299	7,099	8,900
53	Rio Cachoeira Captação Piracaia / Piracaia	3E-116T	1,810	2,209	2,609	3,009
80	Rio Atibainha - Mascate / Nazaré Paulista	3E-089T	1,800	2,200	2,509	2,799
54	Rio Atibaia em Atibaia / Atibaia	3E-063T	2,399	2,610	2,799	3,010
55	Rio Atibaia no Bairro da Ponte / Itatiba	3D-006T	5,099	5,510	5,910	6,310
56	Rio Atibaia Captação Valinhos / Valinhos	3D-007T	3,399	3,710	3,899	4,309
59	Rio Atibaia em Desembargador Furtado / Campinas	3D-003T	2,110	2,399	2,710	3,010
57	Rio Atibaia Acima de Paulínia / Paulínia	4D-009RT	2,799	3,110	3,399	3,710
52	Rio Jaguari em Guaripocaba / Bragança Paulista	3D-015T	3,810	4,210	4,610	5,010
138	Rio Jaguari em Buenópolis / Morungaba	3D-009T	2,610	2,910	3,210	3,510
49	Rio Jaguari em Jaguariúna / Jaguariúna	3D-008T	2,210	2,510	2,810	3,110
50	Rio Camanducaia em Dal Bo/ Jaguariúna	3D-001T	3,110	3,610	4,110	4,610
48	Rio Jaguari em Usina Ester / Cosmópolis	4D-001T	9,000	10,000	11,000	12,000
122	Ribeirão Quilombo em Americana / Americana	-	-	-	-	5,349
599	Rio Piracicaba em Salta Bárbara D'Oeste / Santa Bárbara D'Oeste	-	493,610	494,399	495,199	496,010
46	Rio Piracicaba em Piracicaba / Piracicaba	4D-015T	3,200	3,700	4,200	4,700
601	Rio Corumbataí em Rio Claro / Rio Claro	-	558,299	558,600	558,899	559,250
630	Rio Corumbataí - Novo Batovi / Rio Claro	4D-042T	534,510	535,010	535,510	536,010
602	Rio Corumbataí- Captação SEMAE Piracicaba / Piracicaba	-	3,399	4,099	4,799	5,500
84	Rio Piracicaba em Artemis / Piracicaba	4D-007T	3,010	3,510	4,010	4,510
603	Rio Capivari - Reforma Agrária / Campinas	4E-027T	2,809	3,210	3,610	4,010
609	Rio Capivari Sabesp Monte Mor / Monte Mor	-	529,009	529,509	530,009	530,509
608	Rio Capivari Mirim em Monte Mor / Monte Mor	-	-	-	-	4,000
745	Rio Jundiá em Campo Limpo Paulista / Campo Limpo Paulista	-	2,540	2,939	3,339	3,740
502	Rio Jundiá - Itaici / Indaiatuba	4E-017T	554,009	554,509	555,009	555,509
604	Rio Jundiá / Salto	-	3,700	4,099	4,500	4,900

Cota com referência ao nível do mar (cota ortométrica)



SALA DE SITUAÇÃO PCJ



REDE TELEMÉTRICA SP ÁGUAS

05/04/2025		Vazão (Q)								Nível (Flu)			
Nomeclatura no mapa	Posto de medição local	Código do Posto	Vazão Média do Mês Atual	Vazão do rio 05/04/2025 07 h	Nível do rio 05/04/2025 07 h	Vazão Média Histórica de Abril	Vazão 7h/Vazão média	Vazão 05/04/2024 07h	Relação Q (05/04/25) 7h / Q (05/04/24) 7h	Nível Médio Histórico de Abril	Nível 7h/ Nível médio	Nível 05/04/2024 07h	Relação Flu (05/04/25) 7h / Flu (05/04/24) 7h
			(m³/s)	(m³/s)	(m)	(m³/s)	%	(m³/s)	%	(m)	%	(m)	%
593	Rio Cachoeira Piracaia	3E-122T	4,22	7,50	1,09	4,72	58,79 % Acima	5,09	47,28 % Acima	0,85	28,12 % Acima	0,93	16,85 % Acima
53	Rio Cachoeira Captação Piracaia	3E-116T	*	*	1,35	1,18	*	*	*	1,67	19,16 % Abaixo	2,01	32,8 % Abaixo
80	Rio Atibaia Mascate Nazaré Paulista	3E-089T	2,08	1,47	1,74	1,73	15,03 % Abaixo	1,81	18,96 % Abaixo	1,89	8,2 % Abaixo	1,70	1,82 % Acima
54	Rio Atibaia Atibaia	3E-063T	16,32	15,79	2,91	7,79	102,73 % Acima	6,59	139,8 % Acima	2,15	35,53 % Acima	1,93	51,06 % Acima
55	Rio Atibaia Bairro da Ponte Itatiba	3D-006T	24,82	29,75	5,36	19,90	49,49 % Acima	9,56	211,21 % Acima	4,35	23,22 % Acima	4,28	25,35 % Acima
56	Rio Atibaia Captação Valinhos	3D-007T	25,77	34,26	1,66	18,32	87,03 % Acima	10,45	228,03 % Acima	1,14	45,88 % Acima	0,90	84,16 % Acima
59	Rio Atibaia Desemb. Furtado Campinas	3D-003T	24,38	33,61	1,25	23,22	44,74 % Acima	10,25	227,91 % Acima	0,97	28,87 % Acima	0,68	84,37 % Acima
57	Rio Atibaia Acima de Paulínia	4D-009RT	28,15	39,71	2,47	25,75	54,22 % Acima	12,61	214,99 % Acima	2,13	16,01 % Acima	2,00	23,8 % Acima
52	Rio Jaguari Guaripocaba Bragança Paul.	3D-015T	2,32	2,30	1,11	6,92	66,76 % Abaixo	1,62	42,24 % Acima	1,05	5,71 % Acima	0,98	12,8 % Acima
138	Rio Jaguari Buenópolis Morungaba	3D-009T	15,16	16,74	1,90	16,16	3,61 % Acima	7,60	120,39 % Acima	1,11	70,99 % Acima	1,43	32,82 % Acima
49	Rio Jaguari Jaguariúna	3D-008T	15,35	21,05	1,92	12,16	73,1 % Acima	8,26	154,98 % Acima	1,01	90,3 % Acima	1,37	40,5 % Acima
50	Rio Camanducaia Dal Bo Jaguariúna	3D-001T	12,30	17,16	1,06	14,90	15,15 % Acima	8,34	105,83 % Acima	0,79	34,56 % Acima	0,57	85,51 % Acima
48	Rio Jaguari Usina Ester Cosmópolis	4D-001T	22,09	29,53	1,30	37,04	20,27 % Abaixo	19,20	53,82 % Acima	1,30	0,08 % Abaixo	0,97	33,5 % Acima
122	Rib. Quilombo Americana	-	*	*	*	*	*	*	*	*	*	*	*
599	Rio Piracicaba Santa Bárbara D'Oeste	-	67,29	91,95	492,18	52,86	73,95 % Acima	47,37	94,1 % Acima	492,19	0 % Abaixo	491,59	0,12 % Acima
46	Rio Piracicaba Piracicaba	4D-015T	69,64	97,33	1,91	101,95	4,53 % Abaixo	52,98	83,7 % Acima	1,86	2,53 % Acima	1,45	31,52 % Acima
601	Rio Corumbataí Rio Claro	-	2,35	2,18	557,54	4,00	45,58 % Abaixo	2,96	26,38 % Abaixo	557,87	0,06 % Abaixo	557,70	0,03 % Abaixo
630	Rio Corumbataí Novo Batovi Rio Claro	4D-042T	3,35	3,08	532,29	5,81	46,94 % Abaixo	4,54	32,11 % Abaixo	532,32	0,01 % Abaixo	532,43	0,03 % Abaixo
602	Rio Corumbataí Captação SEMAE Piracicaba	-	7,88	7,12	0,93	15,95	55,34 % Abaixo	12,34	42,29 % Abaixo	1,22	23,61 % Abaixo	1,10	15,58 % Abaixo
84	Rio Piracicaba Artemis Piracicaba	4D-007T	80,58	109,68	1,41	122,24	10,27 % Abaixo	62,43	75,67 % Acima	1,45	2,48 % Abaixo	0,94	50,43 % Acima
603	Rio Capivari Reforma Agrária Campinas	-	3,96	3,82	2,05	1,78	114,78 % Acima	1,09	250,41 % Acima	1,69	21,54 % Acima	1,57	30,58 % Acima
609	Rio Capivari Sabesp Monte Mor	-	20,89	27,64	528,82	6,83	304,61 % Acima	4,85	469,56 % Acima	527,23	0,3 % Acima	527,09	0,33 % Acima
745	Rio Jundiá Campo Limpo Paulista	-	2,13	1,70	1,50	1,20	41,75 % Acima	0,94	80,19 % Acima	1,38	8,62 % Acima	1,36	10,06 % Acima
502	Rio Jundiá Itaicí Indaiatuba	4E-017	13,87	12,23	553,89	9,14	33,81 % Acima	5,36	128,3 % Acima	553,68	0,04 % Acima	554,22	0,06 % Abaixo
604	Rio Jundiá Salto	-	20,93	25,65	1,53	9,67	165,25 % Acima	6,03	325,23 % Acima	1,38	11,01 % Acima	0,98	56,17 % Acima
608	Rio Capivari Mirim Monte Mor	-	5,16	4,51	1,98	0,64	604,69 % Acima	0,19	2298,94 % Acima	0,83	138,55 % Acima	0,58	241,38 % Acima

OBS1: Tendo em vista que os postos 745 e 608 são recentes, as médias históricas não estão disponíveis.

OBS2: Os postos 607, 599, 601, 630, 609 e 502 possuem cota com referência ao nível do mar (cota ortométrica).

Legenda:

Normal

Atenção

Alerta

Emergência

Extravasamento

Fonte: SAISP