

15/04/2025

Boletim Diário da Sala de Situação PCJ



Dados Pluviométricos das Bacias PCJ

Chuva Acumulada de Radar em 24 horas nas Bacias PCJ : 15-04-2025 07:00 Local

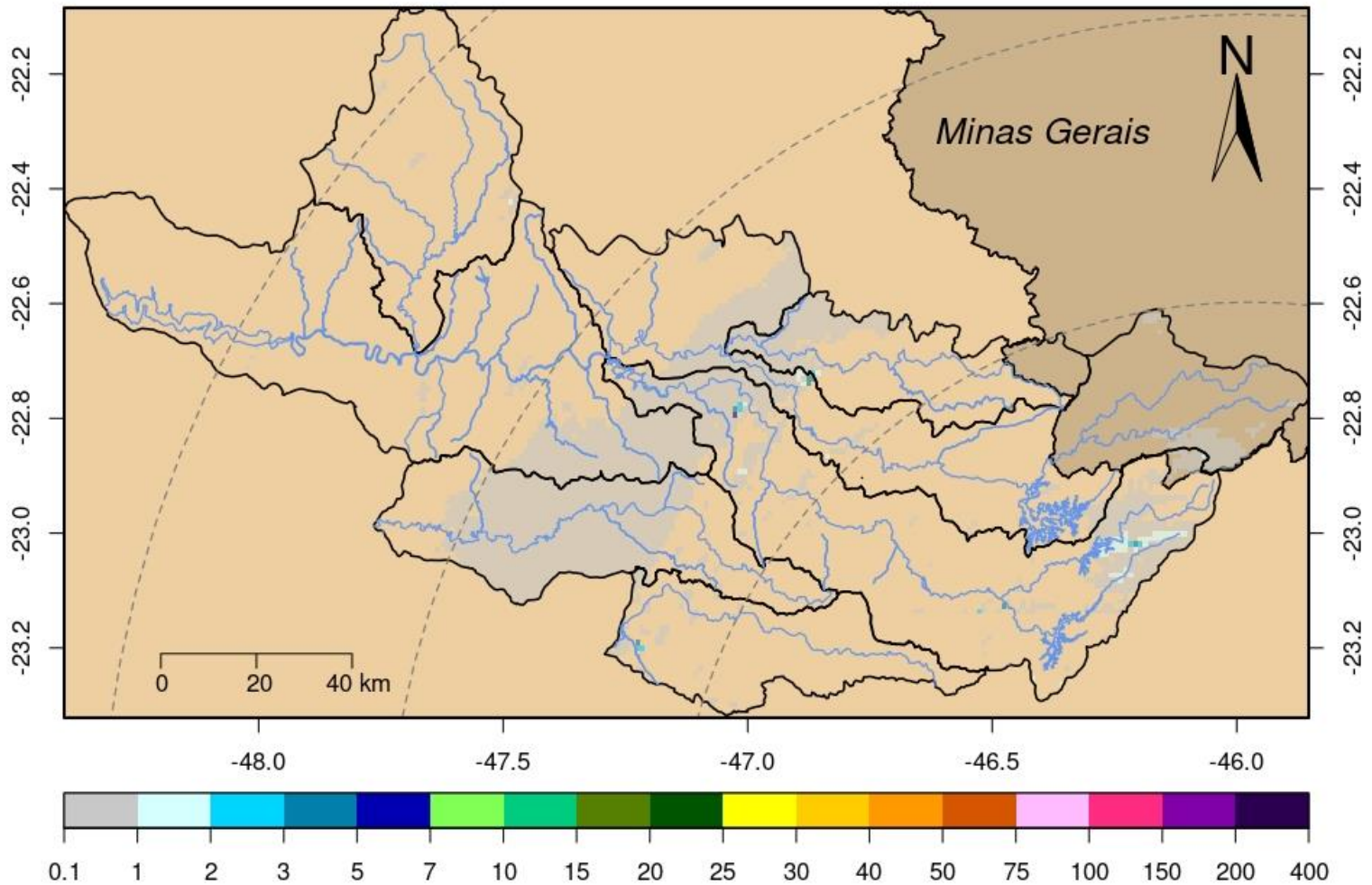



SALA DE SITUAÇÃO PCJ



Rede telemétrica do SAISP								
Nomenclatura no mapa	Postos	2025			Chuva acumulada das 7h de 14/04/2025 às 7h de 15/04/2025 (mm)	Chuva acumulada em Abril (até 15/04/2025 7h00min) (mm)	Chuva média mensal de Abril (mm)	Quantidade de chuva em relação à média (%)
		Janeiro	Fevereiro	Março				
53	Rio Cachoeira Captação Piracaia	183,20	208,60	93,00	0,00	74,60	47,96	155,5%
80	Rio Atibainha Mascate Nazaré Paulista	176,00	144,50	48,75	0,00	40,75	45,31	89,9%
54	Rio Atibaia Atibaia	109,60	158,60	56,20	0,00	83,20	60,16	138,3%
55	Rio Atibaia Bairro da Ponte Itatiba	152,75	114,50	53,25	0,00	32,25	58,45	55,2%
56	Rio Atibaia Captação Valinhos	147,60	176,60	84,00	0,00	21,00	62,16	33,8%
59	Rio Atibaia Desemb. Furtado Campinas	178,00	135,75	122,00	0,00	70,00	48,62	144,0%
57	Rio Atibaia Acima de Paulínia	*	99,00	58,75	0,00	56,50	62,13	90,9%
52	Rio Jaguari Guaripocaba Bragança Paul.	192,40	108,60	78,80	0,00	60,80	43,64	139,3%
138	Rio Jaguari Buenópolis Morungaba	129,00	95,75	83,75	0,00	99,50	61,92	160,7%
49	Rio Jaguari Jaguariúna	195,60	111,20	56,80	0,00	58,80	50,38	116,7%
50	Rio Camanducaia Dal Bo Jaguariúna	164,80	84,60	63,60	0,00	48,20	49,41	97,6%
48	Rio Jaguari Usina Ester Cosmópolis	133,25	114,00	53,00	0,00	34,75	60,83	57,1%
863	Rio Jaguari Captação Limeira Limeira	211,20	107,00	23,20	0,00	58,00	32,70	177,4%
713	Rio Piracicaba Aimaratá Americana	228,40	106,00	19,20	0,00	31,40	39,26	80,0%
122	Rib. Qilombo Americana	255,40	151,00	66,40	0,00	50,40	*	*
599	Rio Piracicaba Santa Bárbara D'Oeste	279,25	98,75	56,50	0,00	45,75	45,77	100,1%
46	Rio Piracicaba Piracicaba	157,00	94,75	60,50	0,00	16,00	68,97	23,2%
601	Rio Corumbataí Rio Claro	312,75	141,25	95,00	0,00	15,75	48,12	32,7%
630	Rio Corumbataí Novo Batovi Rio Claro	171,40	125,80	52,60	0,00	23,00	48,18	47,7%
602	Rio Corumbataí Captação SEMAE Piracicaba	255,50	88,25	39,25	0,25	30,00	57,77	51,9%
84	Rio Piracicaba Artemis Piracicaba	207,40	17,80	48,80	0,00	19,40	57,53	33,7%
603	Rio Capivari Reforma Agrária Campinas	177,25	249,50	80,75	0,00	32,75	50,83	64,5%
609	Rio Capivari Sabesp Monte Mor	226,00	290,75	34,50	0,00	17,50	51,07	34,3%
502	Rio Jundiá Itaici Indaiatuba	179,80	148,20	46,80	0,00	26,40	56,45	46,8%
604	Rio Jundiá Salto	249,00	186,00	84,50	0,25	70,75	53,84	131,4%

As informações apresentadas nesta tabela foram obtidas de uma fonte de dados bruto
 * Postos com série histórica menor que 5 anos

Fonte: SAISP



SALA DE SITUAÇÃO PCJ



DADOS FLUVIOMÉTRICOS

Localização dos Postos da Rede Telemétrica da SP ÁGUAS/SAISP nas Bacias PCJ



Legenda

- Postos Telemétricos SP ÁGUAS/SAISP
- Hidrografia
- Limite das Bacias PCJ



0 10 20 30 km



SALA DE SITUAÇÃO PCJ



REDE TELEMÉTRICA SP ÁGUAS						
Nomenclatura no mapa	Posto de medição	Código Posto	Cotas de Alerta			
			Atenção	Alerta	Emergência	Extravasamento
593	Rio Cachoeira Montante / Piracaia	3E-122T	3,500	5,299	7,099	8,900
53	Rio Cachoeira Captação Piracaia / Piracaia	3E-116T	1,810	2,209	2,609	3,009
80	Rio Atibainha - Mascate / Nazaré Paulista	3E-089T	1,800	2,200	2,509	2,799
54	Rio Atibaia em Atibaia / Atibaia	3E-063T	2,399	2,610	2,799	3,010
55	Rio Atibaia no Bairro da Ponte / Itatiba	3D-006T	5,099	5,510	5,910	6,310
56	Rio Atibaia Captação Valinhos / Valinhos	3D-007T	3,399	3,710	3,899	4,309
59	Rio Atibaia em Desembargador Furtado / Campinas	3D-003T	2,110	2,399	2,710	3,010
57	Rio Atibaia Acima de Paulínia / Paulínia	4D-009RT	2,799	3,110	3,399	3,710
52	Rio Jaguari em Guaripocaba / Bragança Paulista	3D-015T	3,810	4,210	4,610	5,010
138	Rio Jaguari em Buenópolis / Morungaba	3D-009T	2,610	2,910	3,210	3,510
49	Rio Jaguari em Jaguariúna / Jaguariúna	3D-008T	2,210	2,510	2,810	3,110
50	Rio Camanducaia em Dal Bo/ Jaguariúna	3D-001T	3,110	3,610	4,110	4,610
48	Rio Jaguari em Usina Ester / Cosmópolis	4D-001T	9,000	10,000	11,000	12,000
122	Ribeirão Quilombo em Americana / Americana	-	-	-	-	5,349
599	Rio Piracicaba em Salta Bárbara D'Oeste / Santa Bárbara D'Oeste	-	493,610	494,399	495,199	496,010
46	Rio Piracicaba em Piracicaba / Piracicaba	4D-015T	3,200	3,700	4,200	4,700
601	Rio Corumbataí em Rio Claro / Rio Claro	-	558,299	558,600	558,899	559,250
630	Rio Corumbataí - Novo Batovi / Rio Claro	4D-042T	534,510	535,010	535,510	536,010
602	Rio Corumbataí- Captação SEMAE Piracicaba / Piracicaba	-	3,399	4,099	4,799	5,500
84	Rio Piracicaba em Artemis / Piracicaba	4D-007T	3,010	3,510	4,010	4,510
603	Rio Capivari - Reforma Agrária / Campinas	4E-027T	2,809	3,210	3,610	4,010
609	Rio Capivari Sabesp Monte Mor / Monte Mor	-	529,009	529,509	530,009	530,509
608	Rio Capivari Mirim em Monte Mor / Monte Mor	-	-	-	-	4,000
745	Rio Jundiá em Campo Limpo Paulista / Campo Limpo Paulista	-	2,540	2,939	3,339	3,740
502	Rio Jundiá - Itaici / Indaiatuba	4E-017T	554,009	554,509	555,009	555,509
604	Rio Jundiá / Salto	-	3,700	4,099	4,500	4,900

Cota com referência ao nível do mar (cota ortométrica)



SALA DE SITUAÇÃO PCJ



REDE TELEMÉTRICA SP ÁGUAS													
15/04/2025						Vazão (Q)				Nível (Flu)			
Nomeclatura no mapa	Posto de medição local	Código do Posto	Vazão Média do Mês Atual	Vazão do rio 15/04/2025 07 h	Nível do rio 15/04/2025 07 h	Vazão Média Histórica de Abril	Vazão 7h/Vazão média	Vazão 15/04/2024 07h	Relação Q (15/04/25) 7h / Q (15/04/24) 7h	Nível Médio Histórico de Abril	Nível 7h/ Nível médio	Nível 15/04/2024 07h	Relação Flu (15/04/25) 7h / Flu (15/04/24) 7h
			(m³/s)	(m³/s)	(m)	(m³/s)	%	(m³/s)	%	(m)	%	(m)	%
593	Rio Cachoeira Piracaia	3E-122T	5,60	3,78	0,76	4,72	19,98 % Abaixo	4,94	23,51 % Abaixo	0,85	11,06 % Abaixo	0,92	17,65 % Abaixo
53	Rio Cachoeira Captação Piracaia	3E-116T	*	*	1,34	1,18	*	*	*	1,67	19,58 % Abaixo	1,75	23,04 % Abaixo
80	Rio Atibaína Mascate Nazaré Paulista	3E-089T	2,11	2,97	2,33	1,73	71,73 % Acima	1,85	60,94 % Acima	1,89	23,12 % Acima	1,71	35,84 % Acima
54	Rio Atibaia Atibaia	3E-063T	11,66	9,59	2,27	7,79	23,07 % Acima	8,00	19,84 % Acima	2,15	5,44 % Acima	2,09	8,42 % Acima
55	Rio Atibaia Bairro da Ponte Itatiba	3D-006T	18,54	12,60	4,48	19,90	36,7 % Abaixo	11,85	6,3 % Acima	4,35	2,87 % Acima	4,43	1,06 % Acima
56	Rio Atibaia Captação Valinhos	3D-007T	20,32	13,57	1,02	18,32	25,94 % Abaixo	13,43	1,04 % Acima	1,14	10,7 % Abaixo	1,01	0,49 % Acima
59	Rio Atibaia Desemb. Furtado Campinas	3D-003T	19,89	12,68	0,76	23,22	45,39 % Abaixo	13,35	5,03 % Abaixo	0,97	21,75 % Abaixo	0,78	2,32 % Abaixo
57	Rio Atibaia Acima de Paulínia	4D-009RT	24,67	14,59	2,05	25,75	43,33 % Abaixo	15,34	4,87 % Abaixo	2,13	3,57 % Abaixo	2,08	1,01 % Abaixo
52	Rio Jaguari Guaripocaba Bragança Paul.	3D-015T	2,09	1,59	0,98	6,92	77,04 % Abaixo	1,41	12,78 % Acima	1,05	6,86 % Abaixo	0,94	4,15 % Acima
138	Rio Jaguari Buenópolis Morungaba	3D-009T	12,85	8,40	1,47	16,16	48,03 % Abaixo	6,16	36,35 % Acima	1,11	32,7 % Acima	1,35	9,27 % Acima
49	Rio Jaguari Jaguariúna	3D-008T	13,66	9,10	1,44	12,16	25,16 % Abaixo	6,46	40,89 % Acima	1,01	42,97 % Acima	1,27	13,43 % Acima
50	Rio Camanducaia Dal Bo Jaguariúna	3D-001T	10,80	7,05	0,49	14,90	52,7 % Abaixo	6,81	3,49 % Acima	0,79	38,61 % Abaixo	0,47	3,63 % Acima
48	Rio Jaguari Usina Ester Cosmópolis	4D-001T	24,84	21,08	1,04	37,04	43,08 % Abaixo	15,07	39,9 % Acima	1,30	20,31 % Abaixo	0,83	25,27 % Acima
122	Rib. Quilombo Americana	-	*	*	*	*	*	*	*	*	*	*	*
599	Rio Piracicaba Santa Bárbara D'Oeste	-	64,22	45,02	491,56	52,86	14,84 % Abaixo	34,16	31,77 % Acima	492,19	0,13 % Abaixo	491,41	0,03 % Acima
46	Rio Piracicaba Piracicaba	4D-015T	68,20	49,44	1,41	101,95	51,51 % Abaixo	41,07	20,38 % Acima	1,86	24,14 % Abaixo	1,31	8,04 % Acima
601	Rio Corumbataí Rio Claro	-	2,29	2,05	557,52	4,00	48,73 % Abaixo	3,41	39,77 % Abaixo	557,87	0,06 % Abaixo	557,78	0,05 % Abaixo
630	Rio Corumbataí Novo Batovi Rio Claro	4D-042T	3,26	2,85	532,26	5,81	50,95 % Abaixo	4,00	28,82 % Abaixo	532,32	0,01 % Abaixo	532,38	0,02 % Abaixo
602	Rio Corumbataí Captação SEMAE Piracicaba	-	6,68	5,65	0,88	15,95	64,59 % Abaixo	12,92	56,27 % Abaixo	1,22	28,28 % Abaixo	1,12	21,94 % Abaixo
84	Rio Piracicaba Artemis Piracicaba	4D-007T	79,40	59,25	0,91	122,24	51,53 % Abaixo	52,58	12,68 % Acima	1,45	37,59 % Abaixo	0,83	9,04 % Acima
603	Rio Capivari Reforma Agrária Campinas	-	2,53	1,55	1,65	1,78	12,98 % Abaixo	1,16	34 % Acima	1,69	2,19 % Abaixo	1,58	4,89 % Acima
609	Rio Capivari Sabesp Monte Mor	-	11,81	5,47	527,15	6,83	19,88 % Abaixo	4,94	10,88 % Acima	527,23	0,01 % Abaixo	527,09	0,01 % Acima
745	Rio Jundiá Campo Limpo Paulista	-	1,38	0,98	1,37	1,20	18,17 % Abaixo	0,84	17,18 % Acima	1,38	0,72 % Abaixo	1,34	2,32 % Acima
502	Rio Jundiá Itaicí Indaiatuba	4E-017	8,71	5,65	553,60	9,14	38,14 % Abaixo	4,59	23,23 % Acima	553,68	0,01 % Abaixo	553,55	0,01 % Acima
604	Rio Jundiá Salto	-	13,54	7,49	1,04	9,67	22,52 % Abaixo	3,91	91,42 % Acima	1,38	24,49 % Abaixo	0,88	18,95 % Acima
608	Rio Capivari Mirim Monte Mor	-	2,55	0,62	0,85	0,64	2,97 % Abaixo	0,23	168,83 % Acima	0,83	2,65 % Acima	0,62	38,54 % Acima

OBS1: Tendo em vista que os postos 745 e 608 são recentes, as médias históricas não estão disponíveis.

OBS2: Os postos 607, 599, 601, 630, 609 e 502 possuem cota com referência ao nível do mar (cota ortométrica).

Legenda: Normal Atensão Alerta Emergência Extravasamento

Fonte: SAISP

