

17/04/2025

Boletim Diário da Sala de Situação PCJ



Dados Pluviométricos das Bacias PCJ

Chuva Acumulada de Radar em 24 horas nas Bacias PCJ : 17-04-2025 07:00 Local

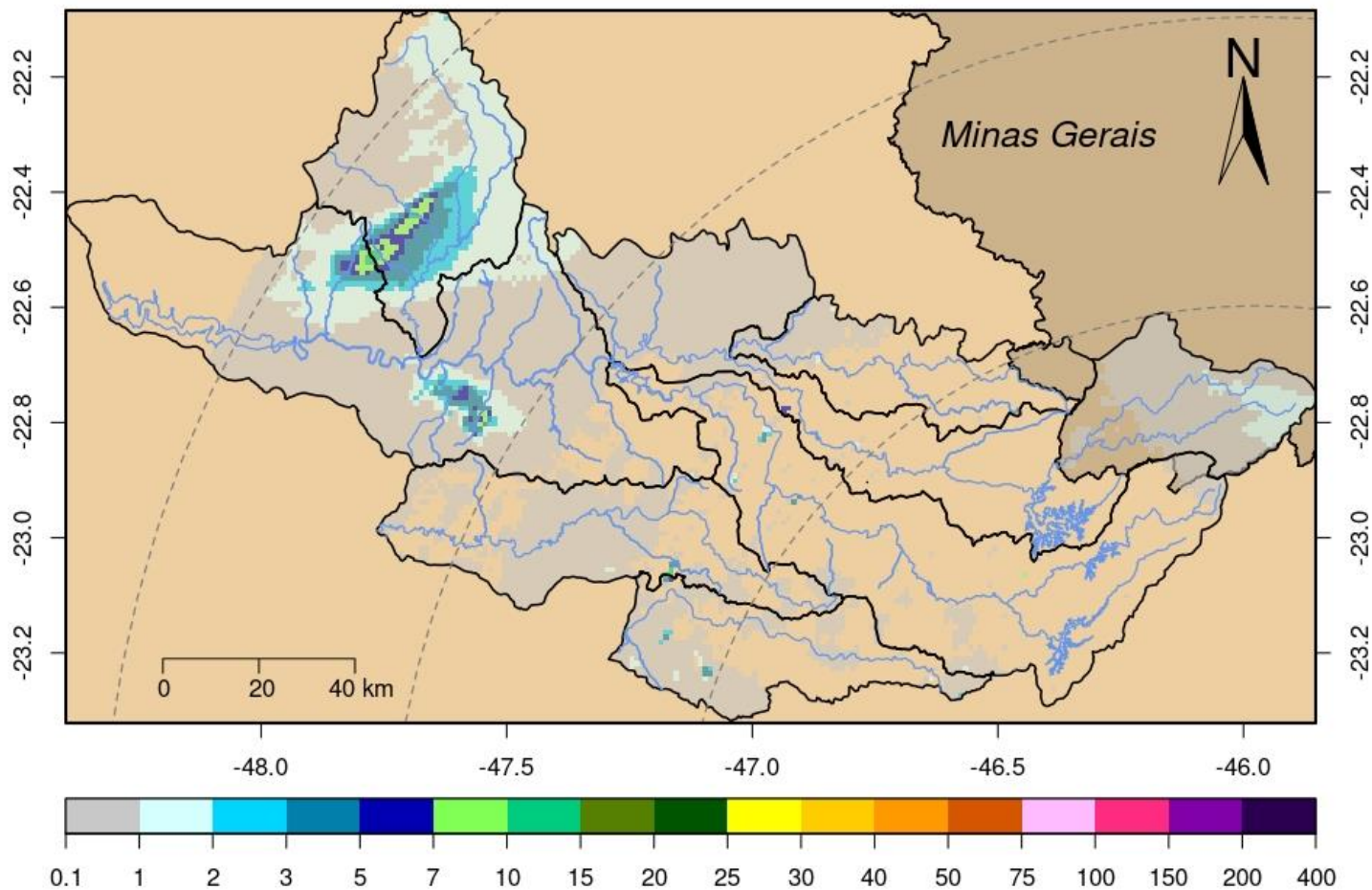



SALA DE SITUAÇÃO PCJ



Rede telemétrica do SAISP								
Nomenclatura no mapa	Postos	2025			Chuva acumulada das 7h de 16/04/2025 às 7h de 17/04/2025 (mm)	Chuva acumulada em Abril (até 17/04/2025 7h00min) (mm)	Chuva média mensal de Abril (mm)	Quantidade de chuva em relação à média (%)
		Janeiro	Fevereiro	Março				
53	Rio Cachoeira Captação Piracaia	183,20	208,60	93,00	0,00	74,80	47,96	156,0%
80	Rio Atibainha Mascate Nazaré Paulista	176,00	144,50	48,75	0,00	40,75	45,31	89,9%
54	Rio Atibaia Atibaia	109,60	158,60	56,20	0,00	83,20	60,16	138,3%
55	Rio Atibaia Bairro da Ponte Itatiba	152,75	114,50	53,25	0,00	34,25	58,45	58,6%
56	Rio Atibaia Captação Valinhos	147,60	176,60	84,00	0,00	24,40	62,16	39,3%
59	Rio Atibaia Desemb. Furtado Campinas	178,00	135,75	122,00	0,00	77,25	48,62	158,9%
57	Rio Atibaia Acima de Paulínia	*	99,00	58,75	0,00	66,25	62,13	106,6%
52	Rio Jaguari Guaripocaba Bragança Paul.	192,40	108,60	78,80	0,00	61,60	43,64	141,2%
138	Rio Jaguari Buenópolis Morungaba	129,00	95,75	83,75	0,00	103,00	61,92	166,3%
49	Rio Jaguari Jaguariúna	195,60	111,20	56,80	0,00	67,00	50,38	133,0%
50	Rio Camanducaia Dal Bo Jaguariúna	164,80	84,60	63,60	0,00	55,40	49,41	112,1%
48	Rio Jaguari Usina Ester Cosmópolis	133,25	114,00	53,00	0,00	38,25	60,83	62,9%
863	Rio Jaguari Captação Limeira Limeira	211,20	107,00	23,20	0,00	71,80	32,70	219,6%
713	Rio Piracicaba Aimaratá Americana	228,40	106,00	19,20	0,00	37,40	39,26	95,3%
122	Rib. Quilombo Americana	255,40	151,00	66,40	0,00	59,40	*	*
599	Rio Piracicaba Santa Bárbara D'Oeste	279,25	98,75	56,50	0,00	52,25	45,77	114,3%
46	Rio Piracicaba Piracicaba	157,00	94,75	60,50	1,25	27,75	68,97	40,2%
601	Rio Corumbataí Rio Claro	312,75	141,25	95,00	0,00	19,50	48,12	40,5%
630	Rio Corumbataí Novo Batovi Rio Claro	171,40	125,80	52,60	1,80	27,00	48,18	56,0%
602	Rio Corumbataí Captação SEMAE Piracicaba	255,50	88,25	39,25	0,00	38,25	57,77	66,2%
84	Rio Piracicaba Artemis Piracicaba	207,40	17,80	48,80	1,40	40,00	57,53	69,5%
603	Rio Capivari Reforma Agrária Campinas	177,25	249,50	80,75	0,00	38,50	50,83	75,8%
609	Rio Capivari Sabesp Monte Mor	226,00	290,75	34,50	0,25	43,25	51,07	84,8%
502	Rio Jundiá Itaici Indaiatuba	179,80	148,20	46,80	0,00	32,80	56,45	58,1%
604	Rio Jundiá Salto	249,00	186,00	84,50	0,00	77,75	53,84	144,4%

As informações apresentadas nesta tabela foram obtidas de uma fonte de dados bruto
¹ Postos com série histórica menor que 5 anos

Fonte: SAISP



SALA DE SITUAÇÃO PCJ



DADOS FLUVIOMÉTRICOS

Localização dos Postos da Rede Telemétrica da SP ÁGUAS/SAISP nas Bacias PCJ



Legenda

- Postos Telemétricos SP ÁGUAS/SAISP
- ~ Hidrografia
- Limite das Bacias PCJ



0 10 20 30 km



SALA DE SITUAÇÃO PCJ



REDE TELEMÉTRICA SP ÁGUAS						
Nomenclatura no mapa	Posto de medição	Código Posto	Cotas de Alerta			
			Atenção	Alerta	Emergência	Extravasamento
593	Rio Cachoeira Montante / Piracaia	3E-122T	3,500	5,299	7,099	8,900
53	Rio Cachoeira Captação Piracaia / Piracaia	3E-116T	1,810	2,209	2,609	3,009
80	Rio Atibainha - Mascate / Nazaré Paulista	3E-089T	1,800	2,200	2,509	2,799
54	Rio Atibaia em Atibaia / Atibaia	3E-063T	2,399	2,610	2,799	3,010
55	Rio Atibaia no Bairro da Ponte / Itatiba	3D-006T	5,099	5,510	5,910	6,310
56	Rio Atibaia Captação Valinhos / Valinhos	3D-007T	3,399	3,710	3,899	4,309
59	Rio Atibaia em Desembargador Furtado / Campinas	3D-003T	2,110	2,399	2,710	3,010
57	Rio Atibaia Acima de Paulínia / Paulínia	4D-009RT	2,799	3,110	3,399	3,710
52	Rio Jaguari em Guaripocaba / Bragança Paulista	3D-015T	3,810	4,210	4,610	5,010
138	Rio Jaguari em Buenópolis / Morungaba	3D-009T	2,610	2,910	3,210	3,510
49	Rio Jaguari em Jaguariúna / Jaguariúna	3D-008T	2,210	2,510	2,810	3,110
50	Rio Camanducaia em Dal Bo/ Jaguariúna	3D-001T	3,110	3,610	4,110	4,610
48	Rio Jaguari em Usina Ester / Cosmópolis	4D-001T	9,000	10,000	11,000	12,000
122	Ribeirão Quilombo em Americana / Americana	-	-	-	-	5,349
599	Rio Piracicaba em Salta Bárbara D'Oeste / Santa Bárbara D'Oeste	-	493,610	494,399	495,199	496,010
46	Rio Piracicaba em Piracicaba / Piracicaba	4D-015T	3,200	3,700	4,200	4,700
601	Rio Corumbataí em Rio Claro / Rio Claro	-	558,299	558,600	558,899	559,250
630	Rio Corumbataí - Novo Batovi / Rio Claro	4D-042T	534,510	535,010	535,510	536,010
602	Rio Corumbataí- Captação SEMAE Piracicaba / Piracicaba	-	3,399	4,099	4,799	5,500
84	Rio Piracicaba em Artemis / Piracicaba	4D-007T	3,010	3,510	4,010	4,510
603	Rio Capivari - Reforma Agrária / Campinas	4E-027T	2,809	3,210	3,610	4,010
609	Rio Capivari Sabesp Monte Mor / Monte Mor	-	529,009	529,509	530,009	530,509
608	Rio Capivari Mirim em Monte Mor / Monte Mor	-	-	-	-	4,000
745	Rio Jundiá em Campo Limpo Paulista / Campo Limpo Paulista	-	2,540	2,939	3,339	3,740
502	Rio Jundiá - Itaici / Indaiatuba	4E-017T	554,009	554,509	555,009	555,509
604	Rio Jundiá / Salto	-	3,700	4,099	4,500	4,900

Cota com referência ao nível do mar (cota ortométrica)



SALA DE SITUAÇÃO PCJ



REDE TELEMÉTRICA SP ÁGUAS

17/04/2025		Vazão (Q)								Nível (Flu)			
Nomeclatura no mapa	Posto de medição local	Código do Posto	Vazão Média do Mês Atual	Vazão do rio 17/04/2025 07 h	Nível do rio 17/04/2025 07 h	Vazão Média Histórica de Abril	Vazão 7h/Vazão média	Vazão 17/04/2024 07h	Relação Q (17/04/25) 7h / Q (17/04/24) 7h	Nível Médio Histórico de Abril	Nível 7h/ Nível médio	Nível 17/04/2024 07h	Relação Flu (17/04/25) 7h / Flu (17/04/24) 7h
			(m³/s)	(m³/s)	(m)	(m³/s)	%	(m³/s)	%	(m)	%	(m)	%
593	Rio Cachoeira Piracaia	3E-122T	5,43	3,56	0,73	4,72	24,56 % Abaixo	4,53	21,44 % Abaixo	0,85	13,65 % Abaixo	0,88	16,59 % Abaixo
53	Rio Cachoeira Captação Piracaia	3E-116T	*	*	1,75	1,18	*	*	*	1,67	5,03 % Acima	1,76	0,57 % Abaixo
80	Rio Atibaia Mascate Nazaré Paulista	3E-089T	2,33	4,20	2,46	1,73	143,01 % Acima	1,76	138,73 % Acima	1,89	30,37 % Acima	1,69	45,89 % Acima
54	Rio Atibaia Atibaia	3E-063T	11,34	8,28	2,12	7,79	6,24 % Acima	6,29	31,64 % Acima	2,15	1,3 % Abaixo	1,89	12,04 % Acima
55	Rio Atibaia Bairro da Ponte Itatiba	3D-006T	17,96	12,41	4,46	19,90	37,66 % Abaixo	9,47	30,95 % Acima	4,35	2,6 % Acima	4,27	4,52 % Acima
56	Rio Atibaia Captação Valinhos	3D-007T	19,70	13,68	1,02	18,32	25,34 % Abaixo	10,92	25,23 % Acima	1,14	10,35 % Abaixo	0,92	10,97 % Acima
59	Rio Atibaia Desemb. Furtado Campinas	3D-003T	19,17	13,28	0,78	23,22	42,83 % Abaixo	10,85	22,37 % Acima	0,97	20,1 % Abaixo	0,70	10,24 % Acima
57	Rio Atibaia Acima de Paulínia	4D-009RT	23,86	14,88	2,06	25,75	42,23 % Abaixo	13,52	10,05 % Acima	2,13	3,19 % Abaixo	2,02	1,93 % Acima
52	Rio Jaguari Guaripocaba Bragança Paul.	3D-015T	2,02	1,53	0,97	6,92	77,92 % Abaixo	1,36	12,77 % Acima	1,05	8,1 % Abaixo	0,93	4,1 % Acima
138	Rio Jaguari Buenópolis Morungaba	3D-009T	12,36	7,65	1,43	16,16	52,65 % Abaixo	5,59	36,89 % Acima	1,11	29,01 % Acima	1,32	8,9 % Acima
49	Rio Jaguari Jaguariúna	3D-008T	13,17	7,36	1,36	12,16	39,51 % Abaixo	6,26	17,51 % Acima	1,01	34,26 % Acima	1,26	7,45 % Acima
50	Rio Camanducaia Dal Bo Jaguariúna	3D-001T	10,39	6,84	0,47	14,90	54,11 % Abaixo	6,60	3,56 % Acima	0,79	40,51 % Abaixo	0,45	3,75 % Acima
48	Rio Jaguari Usina Ester Cosmópolis	4D-001T	24,43	18,62	0,95	37,04	49,74 % Abaixo	14,45	28,83 % Acima	1,30	26,69 % Abaixo	0,80	18,53 % Acima
122	Rib. Quilombo Americana	-	*	*	*	*	*	*	*	*	*	*	*
599	Rio Piracicaba Santa Bárbara D'Oeste	-	62,87	45,97	491,57	52,86	13,03 % Abaixo	34,52	33,17 % Acima	492,19	0,13 % Abaixo	491,41	0,03 % Acima
46	Rio Piracicaba Piracicaba	4D-015T	66,96	53,02	1,45	101,95	47,99 % Abaixo	49,55	7,01 % Acima	1,86	21,99 % Abaixo	1,41	2,76 % Acima
601	Rio Corumbataí Rio Claro	-	2,27	2,19	557,55	4,00	45,2 % Abaixo	2,47	11,36 % Abaixo	557,87	0,06 % Abaixo	557,61	0,01 % Abaixo
630	Rio Corumbataí Novo Batovi Rio Claro	4D-042T	3,23	3,17	532,30	5,81	45,47 % Abaixo	3,96	20,06 % Abaixo	532,32	0 % Abaixo	532,38	0,02 % Abaixo
602	Rio Corumbataí Captação SEMAE Piracicaba	-	6,52	9,26	1,01	15,95	41,93 % Abaixo	11,48	19,34 % Abaixo	1,22	17,46 % Abaixo	1,08	6,59 % Abaixo
84	Rio Piracicaba Artemis Piracicaba	4D-007T	77,97	64,28	0,96	122,24	47,42 % Abaixo	75,72	15,11 % Abaixo	1,45	33,79 % Abaixo	1,08	11,19 % Abaixo
603	Rio Capivari Reforma Agrária Campinas	-	2,38	1,76	1,69	1,78	1,4 % Abaixo	1,18	48,6 % Acima	1,69	0,12 % Acima	1,58	7,02 % Acima
609	Rio Capivari Sabesp Monte Mor	-	10,84	6,39	527,24	6,83	6,49 % Abaixo	5,03	27,03 % Acima	527,23	0 % Acima	527,10	0,03 % Acima
745	Rio Jundiá Campo Limpo Paulista	-	1,32	0,79	1,33	1,20	34,17 % Abaixo	0,83	4,24 % Abaixo	1,38	3,77 % Abaixo	1,34	0,6 % Abaixo
502	Rio Jundiá Itaicí Indaiatuba	4E-017	8,37	5,73	553,60	9,14	37,26 % Abaixo	4,87	17,69 % Acima	553,68	0,01 % Abaixo	553,56	0,01 % Acima
604	Rio Jundiá Salto	-	13,05	8,68	1,09	9,67	10,26 % Abaixo	10,35	16,13 % Abaixo	1,38	21,23 % Abaixo	1,15	5,07 % Abaixo
608	Rio Capivari Mirim Monte Mor	-	2,22	0,83	0,95	0,64	29,69 % Acima	0,27	208,55 % Acima	0,83	14,46 % Acima	0,64	47,74 % Acima

OBS1: Tendo em vista que os postos 745 e 608 são recentes, as médias históricas não estão disponíveis.

OBS2: Os postos 607, 599, 601, 630, 609 e 502 possuem cota com referência ao nível do mar (cota ortométrica).

Legenda:

Normal

Atenção

Alerta

Emergência

Extravasamento

Fonte: SAISP

