

22/04/2025

Boletim Diário da Sala de Situação PCJ



Dados Pluviométricos das Bacias PCJ

Chuva Acumulada de Radar em 24 horas nas Bacias PCJ : 22-04-2025 07:00 Local

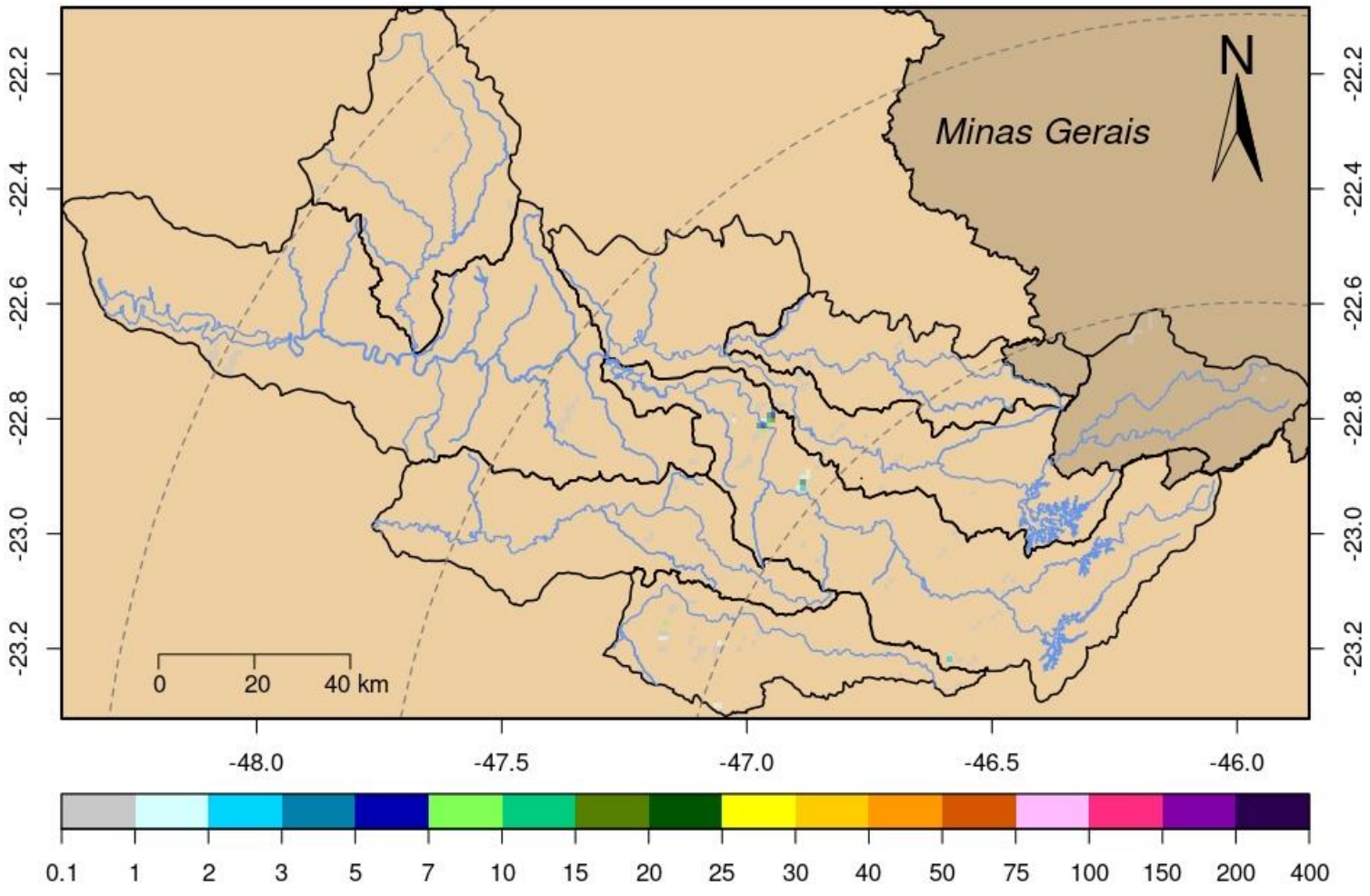



SALA DE SITUAÇÃO PCJ



Rede telemétrica do SAISP								
Nomenclatura no mapa	Postos	2025			Chuva acumulada das 7h de 21/04/2025 às 7h de 22/04/2025 (mm)	Chuva acumulada em Abril (até 22/04/2025 7h00min) (mm)	Chuva média mensal de Abril (mm)	Quantidade de chuva em relação à média (%)
		Janeiro	Fevereiro	Março				
53	Rio Cachoeira Captação Piracaia	183,20	208,60	93,00	0,00	98,60	47,96	205,6%
80	Rio Atibainha Mascate Nazaré Paulista	176,00	144,50	48,75	0,00	54,50	45,31	120,3%
54	Rio Atibaia Atibaia	109,60	158,60	56,20	0,00	105,40	60,16	175,2%
55	Rio Atibaia Bairro da Ponte Itatiba	152,75	114,50	53,25	0,00	56,75	58,45	97,1%
56	Rio Atibaia Captação Valinhos	147,60	176,60	84,00	0,00	40,00	62,16	64,4%
59	Rio Atibaia Desemb. Furtado Campinas	178,00	135,75	122,00	0,00	89,25	48,62	183,6%
57	Rio Atibaia Acima de Paulínia	*	99,00	58,75	0,00	66,50	62,13	107,0%
52	Rio Jaguari Guariopocaba Bragança Paul.	192,40	108,60	78,80	0,00	77,80	43,64	178,3%
138	Rio Jaguari Buenópolis Morungaba	129,00	95,75	83,75	0,00	122,00	61,92	197,0%
49	Rio Jaguari Jaguariúna	195,60	111,20	56,80	0,00	75,80	50,38	150,5%
50	Rio Camanducaia Dal Bo Jaguariúna	164,80	84,60	63,60	0,00	59,80	49,41	121,0%
48	Rio Jaguari Usina Ester Cosmópolis	133,25	114,00	53,00	0,00	39,50	60,83	64,9%
863	Rio Jaguari Captação Limeira Limeira	211,20	107,00	23,20	0,00	71,80	32,70	219,6%
713	Rio Piracicaba Aimaratá Americana	228,40	106,00	19,20	0,00	39,60	39,26	100,9%
122	Rib. Quilombo Americana	255,40	151,00	66,40	0,00	66,00	*	*
599	Rio Piracicaba Santa Bárbara D'Oeste	279,25	98,75	56,50	0,00	52,25	45,77	114,3%
46	Rio Piracicaba Piracicaba	157,00	94,75	60,50	0,00	30,00	68,97	43,5%
601	Rio Corumbatai Rio Claro	312,75	141,25	95,00	0,00	21,00	48,12	43,6%
630	Rio Corumbatai Novo Batovi Rio Claro	171,40	125,80	52,60	0,00	27,80	48,18	57,7%
602	Rio Corumbatai Captação SEMAE Piracicaba	255,50	88,25	39,25	0,00	39,25	57,77	67,9%
84	Rio Piracicaba Artemis Piracicaba	207,40	17,80	48,80	0,00	43,20	57,53	75,1%
603	Rio Capivari Reforma Agrária Campinas	177,25	249,50	80,75	0,00	41,75	50,83	82,2%
609	Rio Capivari Sabesp Monte Mor	226,00	290,75	34,50	0,25	30,25	51,07	59,3%
502	Rio Jundiá Itaici Indaiatuba	179,80	148,20	46,80	0,20	35,60	56,45	63,1%
604	Rio Jundiá Salto	249,00	186,00	84,50	0,00	81,75	53,84	151,8%

As informações apresentadas nesta tabela foram obtidas de uma fonte de dados bruto

* Postos com série histórica menor que 5 anos

Fonte: SAISP



SALA DE SITUAÇÃO PCJ



DADOS FLUVIOMÉTRICOS

Localização dos Postos da Rede Telemétrica da SP ÁGUAS/SAISP nas Bacias PCJ



Legenda

- Postos Telemétricos SP ÁGUAS/SAISP
- ~ Hidrografia
- Limite das Bacias PCJ



0 10 20 30 km



SALA DE SITUAÇÃO PCJ



REDE TELEMÉTRICA SP ÁGUAS						
Nomenclatura no mapa	Posto de medição	Código Posto	Cotas de Alerta			
			Atenção	Alerta	Emergência	Extravasamento
593	Rio Cachoeira Montante / Piracaia	3E-122T	3,500	5,299	7,099	8,900
53	Rio Cachoeira Captação Piracaia / Piracaia	3E-116T	1,810	2,209	2,609	3,009
80	Rio Atibaína - Mascate / Nazaré Paulista	3E-089T	1,800	2,200	2,509	2,799
54	Rio Atibaia em Atibaia / Atibaia	3E-063T	2,399	2,610	2,799	3,010
55	Rio Atibaia no Bairro da Ponte / Itatiba	3D-006T	5,099	5,510	5,910	6,310
56	Rio Atibaia Captação Valinhos / Valinhos	3D-007T	3,399	3,710	3,899	4,309
59	Rio Atibaia em Desembargador Furtado / Campinas	3D-003T	2,110	2,399	2,710	3,010
57	Rio Atibaia Acima de Paulínia / Paulínia	4D-009RT	2,799	3,110	3,399	3,710
52	Rio Jaguari em Guaripocaba / Bragança Paulista	3D-015T	3,810	4,210	4,610	5,010
138	Rio Jaguari em Buenópolis / Morungaba	3D-009T	2,610	2,910	3,210	3,510
49	Rio Jaguari em Jaguariúna / Jaguariúna	3D-008T	2,210	2,510	2,810	3,110
50	Rio Camanducaia em Dal Bo / Jaguariúna	3D-001T	3,110	3,610	4,110	4,610
48	Rio Jaguari em Usina Ester / Cosmópolis	4D-001T	9,000	10,000	11,000	12,000
122	Ribeirão Quilombo em Americana / Americana	-	-	-	-	5,349
599	Rio Piracicaba em Salta Bárbara D'Oeste / Santa Bárbara D'Oeste	-	493,610	494,399	495,199	496,010
46	Rio Piracicaba em Piracicaba / Piracicaba	4D-015T	3,200	3,700	4,200	4,700
601	Rio Corumbataí em Rio Claro / Rio Claro	-	558,299	558,600	558,899	559,250
630	Rio Corumbataí - Novo Batovi / Rio Claro	4D-042T	534,510	535,010	535,510	536,010
602	Rio Corumbataí- Captação SEMAE Piracicaba / Piracicaba	-	3,399	4,099	4,799	5,500
84	Rio Piracicaba em Artemis / Piracicaba	4D-007T	3,010	3,510	4,010	4,510
603	Rio Capivari - Reforma Agrária / Campinas	4E-027T	2,809	3,210	3,610	4,010
609	Rio Capivari Sabesp Monte Mor / Monte Mor	-	529,009	529,509	530,009	530,509
608	Rio Capivari Mirim em Monte Mor / Monte Mor	-	-	-	-	4,000
745	Rio Jundiá em Campo Limpo Paulista / Campo Limpo Paulista	-	2,540	2,939	3,339	3,740
502	Rio Jundiá - Itaici / Indaiatuba	4E-017T	554,009	554,509	555,009	555,509
604	Rio Jundiá / Salto	-	3,700	4,099	4,500	4,900

Cota com referência ao nível do mar (cota ortométrica)



SALA DE SITUAÇÃO PCJ



REDE TELEMÉTRICA SP ÁGUAS

22/04/2025						Vazão (Q)				Nível (Flu)			
Nomeclatura no mapa	Posto de medição local	Código do Posto	Vazão Média do Mês Atual	Vazão do rio 22/04/2025 07 h	Nível do rio 22/04/2025 07 h	Vazão Média Histórica de Abril	Vazão 7h/Vazão média	Vazão 22/04/2024 07h	Relação Q (22/04/25) 7h / Q (22/04/24) 7h	Nível Médio Histórico de Abril	Nível 7h/ Nível médio	Nível 22/04/2024 07h	Relação Flu (22/04/25) 7h / Flu (22/04/24) 7h
			(m³/s)	(m³/s)	(m)	(m³/s)	%	(m³/s)	%	(m)	%	(m)	%
593	Rio Cachoeira Piracaia	3E-122T	4,93	3,49	0,73	4,72	26,14 % Abaixo	4,27	18,42 % Abaixo	0,85	14,59 % Abaixo	0,86	15,09 % Abaixo
53	Rio Cachoeira Captação Piracaia	3E-116T	*	*	1,36	1,18	*	*	*	1,67	18,86 % Abaixo	2,40	43,47 % Abaixo
80	Rio Atibaíinha Mascate Nazaré Paulista	3E-089T	2,50	2,22	2,05	1,73	28,03 % Acima	4,30	48,49 % Abaixo	1,89	8,2 % Acima	2,30	11,01 % Abaixo
54	Rio Atibaia Atibaia	3E-063T	11,13	10,45	2,36	7,79	34,2 % Acima	7,52	38,96 % Acima	2,15	9,81 % Acima	2,04	15,91 % Acima
55	Rio Atibaia Bairro da Ponte Itatiba	3D-006T	17,20	17,28	4,75	19,90	13,18 % Abaixo	8,54	102,27 % Acima	4,35	9,15 % Acima	4,20	12,94 % Acima
56	Rio Atibaia Captação Valinhos	3D-007T	18,75	19,49	1,22	18,32	6,39 % Acima	9,22	111,34 % Acima	1,14	7,19 % Acima	0,86	42,76 % Acima
59	Rio Atibaia Desemb. Furtado Campinas	3D-003T	18,19	20,38	0,95	23,22	12,24 % Abaixo	8,17	149,58 % Acima	0,97	1,65 % Abaixo	0,58	63,36 % Acima
57	Rio Atibaia Acima de Paulínia	4D-009RT	22,04	23,45	2,23	25,75	8,92 % Abaixo	10,25	128,76 % Acima	2,13	4,6 % Acima	1,92	15,92 % Acima
52	Rio Jaguari Guaripocaba Bragança Paul.	3D-015T	1,98	1,68	1,00	6,92	75,74 % Abaixo	1,32	27,29 % Acima	1,05	5,05 % Abaixo	0,92	8,49 % Acima
138	Rio Jaguari Buenópolis Morungaba	3D-009T	11,52	10,02	1,56	16,16	37,98 % Abaixo	5,68	76,62 % Acima	1,11	40,54 % Acima	1,32	18,18 % Acima
49	Rio Jaguari Jaguariúna	3D-008T	11,85	11,67	1,56	12,16	4,03 % Abaixo	6,10	91,34 % Acima	1,01	54,65 % Acima	1,25	24,66 % Acima
50	Rio Camanducaia Dal Bo Jaguariúna	3D-001T	9,61	7,26	0,50	14,90	51,27 % Abaixo	6,81	6,62 % Acima	0,79	36,71 % Abaixo	0,47	6,84 % Acima
48	Rio Jaguari Usina Ester Cosmópolis	4D-001T	22,63	19,11	0,97	37,04	48,4 % Abaixo	15,42	23,91 % Acima	1,30	25,38 % Abaixo	0,84	15,48 % Acima
122	Rib. Quilombo Americana	-	*	*	*	*	*	*	*	*	*	*	*
599	Rio Piracicaba Santa Bárbara D'Oeste	-	58,03	45,90	491,57	52,86	13,17 % Abaixo	36,33	26,33 % Acima	492,19	0,13 % Abaixo	491,44	0,03 % Acima
46	Rio Piracicaba Piracicaba	4D-015T	62,07	48,19	1,40	101,95	52,73 % Abaixo	42,47	13,48 % Acima	1,86	24,89 % Abaixo	1,32	5,51 % Acima
601	Rio Corumbataí Rio Claro	-	2,26	1,98	557,50	4,00	50,45 % Abaixo	2,42	18,07 % Abaixo	557,87	0,07 % Abaixo	557,59	0,02 % Abaixo
630	Rio Corumbataí Novo Batovi Rio Claro	4D-042T	3,17	2,71	532,25	5,81	53,32 % Abaixo	3,56	23,91 % Abaixo	532,32	0,01 % Abaixo	532,34	0,02 % Abaixo
602	Rio Corumbataí Captação SEMAE Piracicaba	-	6,45	4,97	0,85	15,95	68,82 % Abaixo	8,64	42,45 % Abaixo	1,22	30,57 % Abaixo	0,99	14,1 % Abaixo
84	Rio Piracicaba Artemis Piracicaba	4D-007T	72,77	56,20	0,87	122,24	54,03 % Abaixo	48,86	15,02 % Acima	1,45	39,93 % Abaixo	0,79	10,67 % Acima
603	Rio Capivari Reforma Agrária Campinas	-	2,43	1,96	1,73	1,78	10,06 % Acima	0,91	115,04 % Acima	1,69	2,37 % Acima	1,53	13,37 % Acima
609	Rio Capivari Sabesp Monte Mor	-	10,00	6,27	527,23	6,83	8,26 % Abaixo	4,46	40,46 % Acima	527,23	0 % Acima	527,04	0,04 % Acima
745	Rio Jundiáí Campo Limpo Paulista	-	1,32	0,92	1,36	1,20	23,25 % Abaixo	0,76	20,55 % Acima	1,38	1,67 % Abaixo	1,32	2,65 % Acima
502	Rio Jundiáí Itaicí Indaiatuba	4E-017	8,85	6,26	553,63	9,14	31,47 % Abaixo	4,18	49,78 % Acima	553,68	0,01 % Abaixo	553,52	0,02 % Acima
604	Rio Jundiáí Salto	-	13,13	9,26	1,11	9,67	4,2 % Abaixo	3,74	147,83 % Acima	1,38	19,71 % Abaixo	0,87	27,94 % Acima
608	Rio Capivari Mirim Monte Mor	-	1,94	0,60	0,84	0,64	6,09 % Abaixo	0,19	211,4 % Acima	0,83	1,45 % Acima	0,58	44,18 % Acima

OBS1: Tendo em vista que os postos 745 e 608 são recentes, as médias históricas não estão disponíveis.

OBS2: Os postos 607, 599, 601, 630, 609 e 502 possuem cota com referência ao nível do mar (cota ortométrica).

Legenda:

Normal

Atenção

Alerta

Emergência

Extravasamento

Fonte: SAISP



SALA DE SITUAÇÃO PCJ



Situação das chuvas

Imagem Composta dos Radares de Bauru e de Presidente Prudente - 22/04/2025 10:00

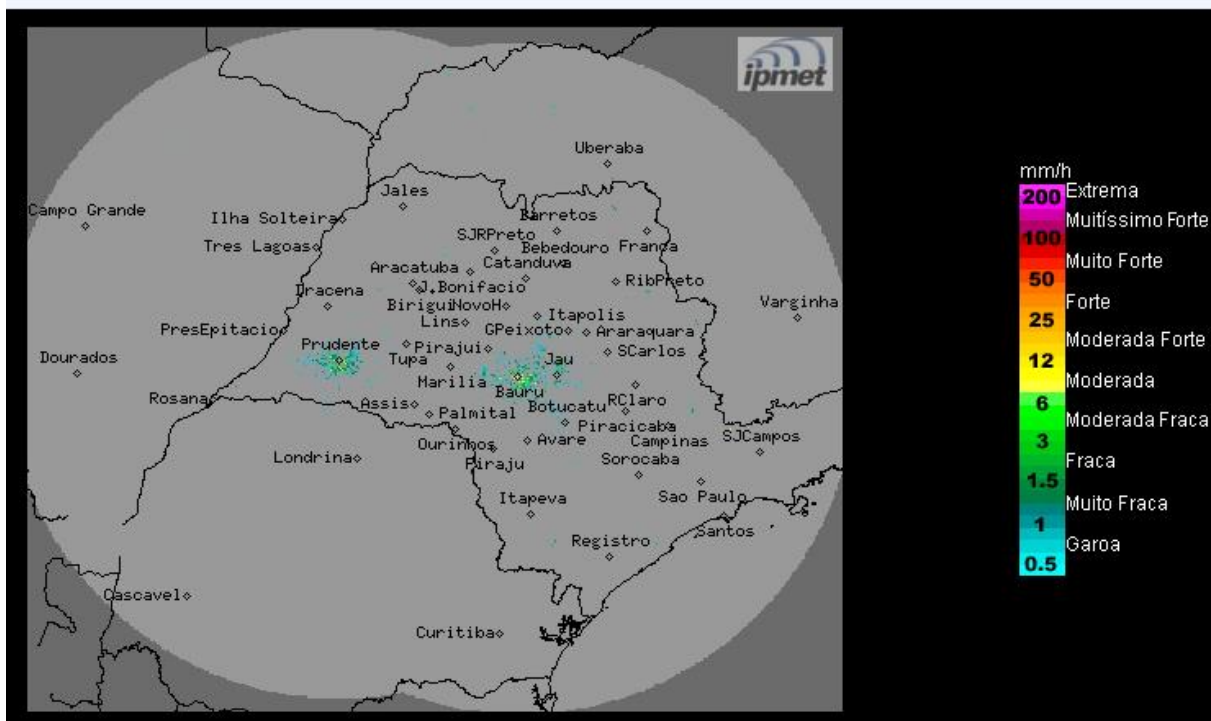

Válida para o período das 07h às 13h do dia 22/04/2025

Litoral: céu nublado a parcialmente nublado, com chuvas isoladas. Demais regiões: céu claro a poucas nuvens, sem chuva. Ventos de sudeste, fracos.

Terça-feira (22/04): Tempo estável com predomínio de sol a poucas nuvens no interior do estado de São Paulo, devido à atuação de um sistema de alta pressão. Na faixa leste, céu com nebulosidade mais acentuada e com previsão de chuvas isoladas, em função dos ventos úmidos provenientes do oceano. Temperaturas estáveis, declinando na noite/madrugada.

Quarta-feira (23/04): O Tempo segue estável com poucas nuvens no estado de São Paulo, durante o período da manhã. No decorrer da tarde, áreas de chuvas isoladas se formam no norte e nordeste do estado, causadas por uma instabilidade vinda de norte. Temperaturas estáveis, amenas entre a noite ao início da manhã.

Quinta-feira (24/04): Céu com poucas nuvens e sem chuva pela manhã no estado de São Paulo. A partir da tarde, áreas de instabilidade, associadas a aproximação de uma nova frente fria, que desloca-se pelo litoral paulista na sexta-feira, favorecerão o aumento da nebulosidade a partir das regiões oeste e sul do estado, com previsão de chuvas moderadas a fortes em várias regiões paulistas.

Sexta-feira (25/04): Frente fria desloca-se pelo litoral paulista em direção ao Rio de Janeiro, mantendo o Tempo instável no estado de São Paulo, com áreas de chuvas e trovoadas isoladas, principalmente entre os períodos da manhã e tarde. Temperaturas amenas.

METEOROLOGISTA: Zildene Pedrosa de Oliveira Emídio
IPMet/UNESP

Fonte: IPMET/UNESP

** Outras informações como previsão do tempo, meteoogramas, gráficos de vazão e nível, podem ser encontrados no site da Sala de Situação PCJ.*