

29/04/2025

Boletim Diário da Sala de Situação PCJ



Rede telemétrica do SAISP								
Nomenclatura no mapa	Postos	2025			Chuva acumulada das 7h de 28/04/2025 às 7h de 29/04/2025 (mm)	Chuva acumulada em Abril (até 29/04/2025 7h00min) (mm)	Chuva média mensal de Abril (mm)	Quantidade de chuva em relação à média (%)
		Janeiro	Fevereiro	Março				
53	Rio Cachoeira Captação Piracaia	183,20	208,60	93,00	0,00	146,20	47,96	304,8%
80	Rio Atibainha Mascate Nazaré Paulista	176,00	144,50	48,75	0,00	85,50	45,31	188,7%
54	Rio Atibaia Atibaia	109,60	158,60	56,20	0,00	154,00	60,16	256,0%
55	Rio Atibaia Bairro da Ponte Itatiba	152,75	114,50	53,25	0,25	114,50	58,45	195,9%
56	Rio Atibaia Captação Valinhos	147,60	176,60	84,00	0,00	95,80	62,16	154,1%
59	Rio Atibaia Desemb. Furtado Campinas	178,00	135,75	122,00	0,00	166,50	48,62	342,5%
57	Rio Atibaia Acima de Paulínia	*	99,00	58,75	0,25	89,25	62,13	143,7%
52	Rio Jaguari Guaripocaba Bragança Paul.	192,40	108,60	78,80	0,00	122,40	43,64	280,5%
138	Rio Jaguari Buenópolis Morungaba	129,00	95,75	83,75	0,00	169,50	61,92	273,7%
49	Rio Jaguari Jaguariúna	195,60	111,20	56,80	0,40	109,80	50,38	217,9%
50	Rio Camanducaia Dal Bo Jaguariúna	164,80	84,60	63,60	0,40	89,40	49,41	180,9%
48	Rio Jaguari Usina Ester Cosmópolis	133,25	114,00	53,00	0,00	60,50	60,83	99,5%
863	Rio Jaguari Captação Limeira Limeira	211,20	107,00	23,20	0,00	90,00	32,70	275,2%
713	Rio Piracicaba Aimaratá Americana	228,40	106,00	19,20	0,00	58,40	39,26	148,8%
122	Rib. Quilombo Americana	255,40	151,00	66,40	0,00	80,60	*	*
599	Rio Piracicaba Santa Bárbara D'Oeste	279,25	98,75	56,50	0,00	69,50	45,77	152,1%
46	Rio Piracicaba Piracicaba	157,00	94,75	60,50	0,00	47,50	68,97	68,9%
601	Rio Corumbataí Rio Claro	312,75	141,25	95,00	0,00	51,50	48,12	107,0%
630	Rio Corumbataí Novo Batovi Rio Claro	171,40	125,80	52,60	0,00	58,80	48,18	122,0%
602	Rio Corumbataí Captação SEMAE Piracicaba	255,50	88,25	39,25	0,50	56,00	57,77	96,9%
84	Rio Piracicaba Artemis Piracicaba	207,40	17,80	48,80	0,20	61,80	57,53	107,4%
603	Rio Capivari Reforma Agrária Campinas	177,25	249,50	80,75	0,00	55,75	50,83	109,7%
609	Rio Capivari Sabesp Monte Mor	226,00	290,75	34,50	0,50	48,75	51,07	95,6%
502	Rio Jundiá Itaici Indaiatuba	179,80	148,20	46,80	0,40	55,40	56,45	98,1%
604	Rio Jundiá Salto	249,00	186,00	84,50	0,25	95,25	53,84	176,9%

As informações apresentadas nesta tabela foram obtidas de uma fonte de dados bruto
¹ Postos com série histórica menor que 5 anos

Fonte: SAISP



SALA DE SITUAÇÃO PCJ



DADOS FLUVIOMÉTRICOS

Localização dos Postos da Rede Telemétrica da SP ÁGUAS/SAISP nas Bacias PCJ



Legenda

- Postos Telemétricos SP ÁGUAS/SAISP
- ~ Hidrografia
- Limite das Bacias PCJ



0 10 20 30 km



SALA DE SITUAÇÃO PCJ



REDE TELEMÉTRICA SP ÁGUAS						
Nomenclatura no mapa	Posto de medição	Código Posto	Cotas de Alerta			
			Atenção	Alerta	Emergência	Extravasamento
593	Rio Cachoeira Montante / Piracaia	3E-122T	3,500	5,299	7,099	8,900
53	Rio Cachoeira Captação Piracaia / Piracaia	3E-116T	1,810	2,209	2,609	3,009
80	Rio Atibaína - Mascate / Nazaré Paulista	3E-089T	1,800	2,200	2,509	2,799
54	Rio Atibaína em Atibaína / Atibaína	3E-063T	2,399	2,610	2,799	3,010
55	Rio Atibaína no Bairro da Ponte / Itatiba	3D-006T	5,099	5,510	5,910	6,310
56	Rio Atibaína Captação Valinhos / Valinhos	3D-007T	3,399	3,710	3,899	4,309
59	Rio Atibaína em Desembargador Furtado / Campinas	3D-003T	2,110	2,399	2,710	3,010
57	Rio Atibaína Acima de Paulínia / Paulínia	4D-009RT	2,799	3,110	3,399	3,710
52	Rio Jaguari em Guaripocaba / Bragança Paulista	3D-015T	3,810	4,210	4,610	5,010
138	Rio Jaguari em Buenópolis / Morungaba	3D-009T	2,610	2,910	3,210	3,510
49	Rio Jaguari em Jaguariúna / Jaguariúna	3D-008T	2,210	2,510	2,810	3,110
50	Rio Camanducaia em Dal Bo / Jaguariúna	3D-001T	3,110	3,610	4,110	4,610
48	Rio Jaguari em Usina Ester / Cosmópolis	4D-001T	9,000	10,000	11,000	12,000
122	Ribeirão Quilombo em Americana / Americana	-	-	-	-	5,349
599	Rio Piracicaba em Salta Bárbara D'Oeste / Santa Bárbara D'Oeste	-	493,610	494,399	495,199	496,010
46	Rio Piracicaba em Piracicaba / Piracicaba	4D-015T	3,200	3,700	4,200	4,700
601	Rio Corumbataí em Rio Claro / Rio Claro	-	558,299	558,600	558,899	559,250
630	Rio Corumbataí - Novo Batovi / Rio Claro	4D-042T	534,510	535,010	535,510	536,010
602	Rio Corumbataí- Captação SEMAE Piracicaba / Piracicaba	-	3,399	4,099	4,799	5,500
84	Rio Piracicaba em Artemis / Piracicaba	4D-007T	3,010	3,510	4,010	4,510
603	Rio Capivari - Reforma Agrária / Campinas	4E-027T	2,809	3,210	3,610	4,010
609	Rio Capivari Sabesp Monte Mor / Monte Mor	-	529,009	529,509	530,009	530,509
608	Rio Capivari Mirim em Monte Mor / Monte Mor	-	-	-	-	4,000
745	Rio Jundiá em Campo Limpo Paulista / Campo Limpo Paulista	-	2,540	2,939	3,339	3,740
502	Rio Jundiá - Itaici / Indaiatuba	4E-017T	554,009	554,509	555,009	555,509
604	Rio Jundiá / Salto	-	3,700	4,099	4,500	4,900

Cota com referência ao nível do mar (cota ortométrica)



SALA DE SITUAÇÃO PCJ



REDE TELEMÉTRICA SP ÁGUAS

29/04/2025						Vazão (Q)				Nível (Flu)			
Nomeclatura no mapa	Posto de medição local	Código do Posto	Vazão Média do Mês Atual	Vazão do rio 29/04/2025 07 h	Nível do rio 29/04/2025 07 h	Vazão Média Histórica de Abril	Vazão 7h/Vazão média	Vazão 29/04/2024 07h	Relação Q (29/04/25) 7h / Q (29/04/24) 7h	Nível Médio Histórico de Abril	Nível 7h/ Nível médio	Nível 29/04/2024 07h	Relação Flu (29/04/25) 7h / Flu (29/04/24) 7h
			(m³/s)	(m³/s)	(m)	(m³/s)	%	(m³/s)	%	(m)	%	(m)	%
593	Rio Cachoeira Piracaia	3E-122T	4,85	3,72	0,75	4,72	21,19 % Abaixo	*	*	0,85	11,76 % Abaixo	*	*
53	Rio Cachoeira Captação Piracaia	3E-116T	*	*	1,34	1,18	*	*	*	1,67	19,76 % Abaixo	1,77	24,38 % Abaixo
80	Rio Atibaíha Mascate Nazaré Paulista	3E-089T	2,37	1,14	1,58	1,73	33,93 % Abaixo	7,70	85,16 % Abaixo	1,89	16,24 % Abaixo	2,67	40,6 % Abaixo
54	Rio Atibaia Atibaia	3E-063T	11,10	8,84	2,19	7,79	13,49 % Acima	8,93	1,01 % Abaixo	2,15	1,63 % Acima	2,20	0,46 % Abaixo
55	Rio Atibaia Bairro da Ponte Itatiba	3D-006T	17,97	15,27	4,64	19,90	23,26 % Abaixo	10,85	40,79 % Acima	4,35	6,55 % Acima	4,36	6,23 % Acima
56	Rio Atibaia Captação Valinhos	3D-007T	20,12	18,59	1,19	18,32	1,48 % Acima	11,73	58,53 % Acima	1,14	4,56 % Acima	0,95	25,34 % Acima
59	Rio Atibaia Desemb. Furtado Campinas	3D-003T	20,29	21,43	0,98	23,22	7,71 % Abaixo	10,61	102,03 % Acima	0,97	0,93 % Acima	0,69	41,27 % Acima
57	Rio Atibaia Acima de Paulínia	4D-009RT	24,53	25,41	2,26	25,75	1,34 % Abaixo	12,34	105,83 % Acima	2,13	6,1 % Acima	1,99	13,68 % Acima
52	Rio Jaguari Guaripocaba Bragança Paul.	3D-015T	2,25	1,97	1,06	6,92	71,56 % Abaixo	1,22	61,58 % Acima	1,05	0,48 % Acima	0,90	17,75 % Acima
138	Rio Jaguari Buenópolis Morungaba	3D-009T	12,35	11,83	1,65	16,16	26,79 % Abaixo	4,46	165,19 % Acima	1,11	49,01 % Acima	1,24	33,07 % Acima
49	Rio Jaguari Jaguariúna	3D-008T	13,52	13,75	1,65	12,16	13,11 % Acima	5,01	174,53 % Acima	1,01	63,37 % Acima	1,19	38,66 % Acima
50	Rio Camanducaia Dal Bo Jaguariúna	3D-001T	9,98	8,10	0,56	14,90	45,67 % Abaixo	5,60	44,61 % Acima	0,79	29,49 % Abaixo	0,38	47,75 % Acima
48	Rio Jaguari Usina Ester Cosmópolis	4D-001T	23,93	29,67	1,30	37,04	19,9 % Abaixo	11,23	164,13 % Acima	1,30	0 % Acima	0,68	91,46 % Acima
122	Rib. Quilombo Americana	-	*	*	*	*	*	*	*	*	*	*	*
599	Rio Piracicaba Santa Bárbara D'Oeste	-	62,25	61,20	491,77	52,86	15,78 % Acima	27,85	119,74 % Acima	492,19	0,08 % Abaixo	491,32	0,09 % Acima
46	Rio Piracicaba Piracicaba	4D-015T	66,07	71,83	1,65	101,95	29,54 % Abaixo	28,79	149,53 % Acima	1,86	11,18 % Abaixo	1,14	45,17 % Acima
601	Rio Corumbataí Rio Claro	-	2,29	2,16	557,54	4,00	46,03 % Abaixo	2,17	0,64 % Abaixo	557,87	0,06 % Abaixo	557,54	0 % Abaixo
630	Rio Corumbataí Novo Batovi Rio Claro	4D-042T	3,29	3,45	532,33	5,81	40,67 % Abaixo	2,96	16,41 % Acima	532,32	0 % Acima	532,28	0,01 % Acima
602	Rio Corumbataí Captação SEMAE Piracicaba	-	6,96	7,64	0,95	15,95	52,08 % Abaixo	6,70	14,16 % Acima	1,22	22,05 % Abaixo	0,92	3,82 % Acima
84	Rio Piracicaba Artemis Piracicaba	4D-007T	77,17	86,95	1,20	122,24	28,87 % Abaixo	34,49	152,13 % Acima	1,45	17,59 % Abaixo	0,58	106,75 % Acima
603	Rio Capivari Reforma Agrária Campinas	-	2,23	1,29	1,66	1,78	27,47 % Abaixo	0,70	85,76 % Acima	1,69	1,6 % Abaixo	1,48	12,36 % Acima
609	Rio Capivari Sabesp Monte Mor	-	9,21	5,68	527,17	6,83	16,91 % Abaixo	3,57	58,92 % Acima	527,23	0,01 % Abaixo	526,94	0,04 % Acima
745	Rio Jundiá Campo Limpo Paulista	-	1,24	0,90	1,35	1,20	24,83 % Abaixo	0,69	31,68 % Acima	1,38	1,96 % Abaixo	1,30	3,84 % Acima
502	Rio Jundiá Itaicí Indaiatuba	4E-017	8,31	5,61	553,60	9,14	38,58 % Abaixo	3,82	46,85 % Acima	553,68	0,01 % Abaixo	553,50	0,02 % Acima
604	Rio Jundiá Salto	-	12,29	7,70	1,05	9,67	20,41 % Abaixo	3,60	113,78 % Acima	1,38	23,91 % Abaixo	0,86	22,38 % Acima
608	Rio Capivari Mirim Monte Mor	-	1,64	0,66	0,87	0,64	2,34 % Acima	0,07	835,71 % Acima	0,83	4,7 % Acima	0,46	89,74 % Acima

OBS1: Tendo em vista que os postos 745 e 608 são recentes, as médias históricas não estão disponíveis.

OBS2: Os postos 607, 599, 601, 630, 609 e 502 possuem cota com referência ao nível do mar (cota ortométrica).

Legenda:

Normal

Atenção

Alerta

Emergência

Extravasamento

Fonte: SAISP



SALA DE SITUAÇÃO PCJ



Situação das chuvas

Imagem Composta dos Radares de Bauru e de Presidente Prudente - 29/04/2025 09:00

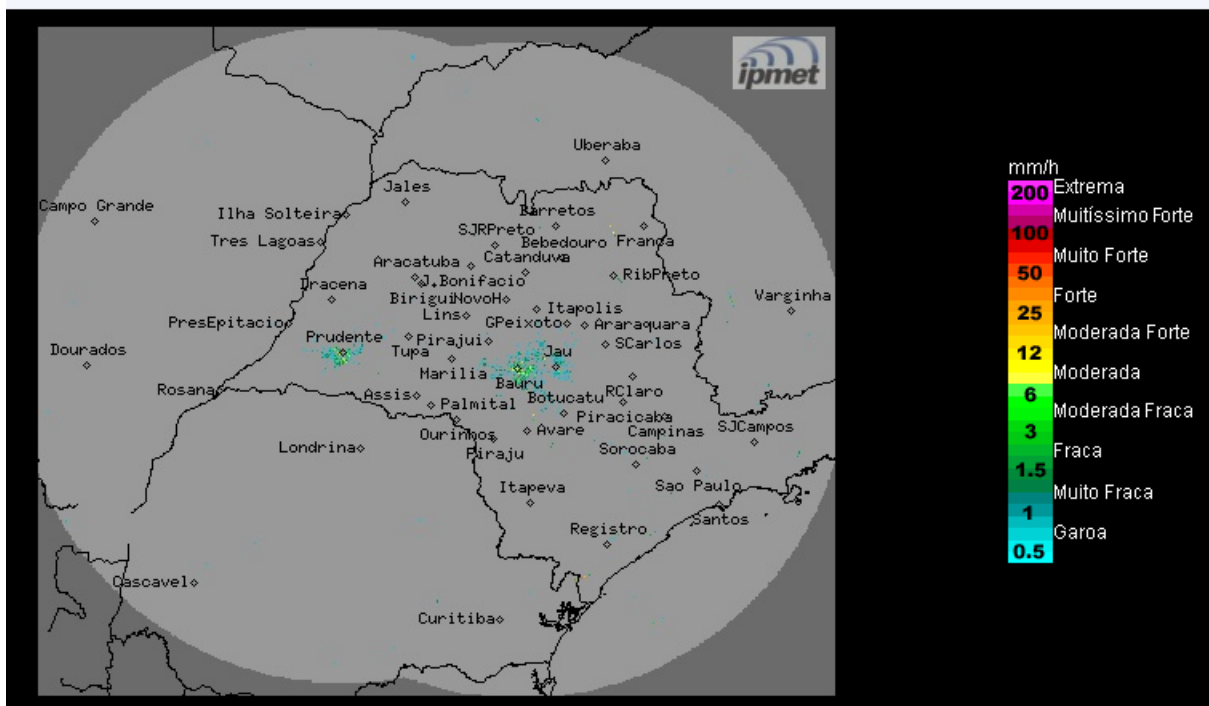

Válida para o período das 07h às 13h do dia 29/04/2025

Céu parcialmente nublado a nublado, com chuvas isoladas na faixa litorânea. Ventos de sul/sudeste, fracos.

Terça-feira (29/04): O dia começa sem chuva na maior parte do estado de São Paulo, devido ao afastamento da frente fria, Com isso, a entrada do sistema de alta pressão pós-frontal, com uma massa de ar mais frio associada, deixará o céu parcialmente nublado, com temperaturas amenas e com previsão de chuvas isoladas no nordeste do estado durante a tarde. Na faixa leste paulista, que inclui o litoral, capital e vale do Paraíba, o céu permanece com muitas nuvens e com previsão para chuvas fracas no litoral, motivada pela circulação dos ventos que transporta umidade em direção ao continente. Temperaturas amenas.

Quarta-feira (30/04) a Sexta-feira (02/05): Sistema de alta pressão, com massa de ar frio associada, permanece atuando no estado de São Paulo, mantendo o Tempo estável. No interior, o céu permanece com pouca nebulosidade, no entanto, na faixa leste o céu ficará parcialmente nublado. Temperaturas baixas.

METEOROLOGISTA: Zildene Pedrosa de Oliveira Emídio
IPMet/UNESP

Fonte: IPMET/UNESP

** Outras informações como previsão do tempo, meteogramas, gráficos de vazão e nível, podem ser encontrados no site da Sala de Situação PCJ.*