

03/05/2025

Boletim Diário da Sala de Situação PCJ



Dados Pluviométricos das Bacias PCJ

Chuva Acumulada de Telemetria em 24 horas nas Bacias PCJ : 03-05-2025 07:00 Local

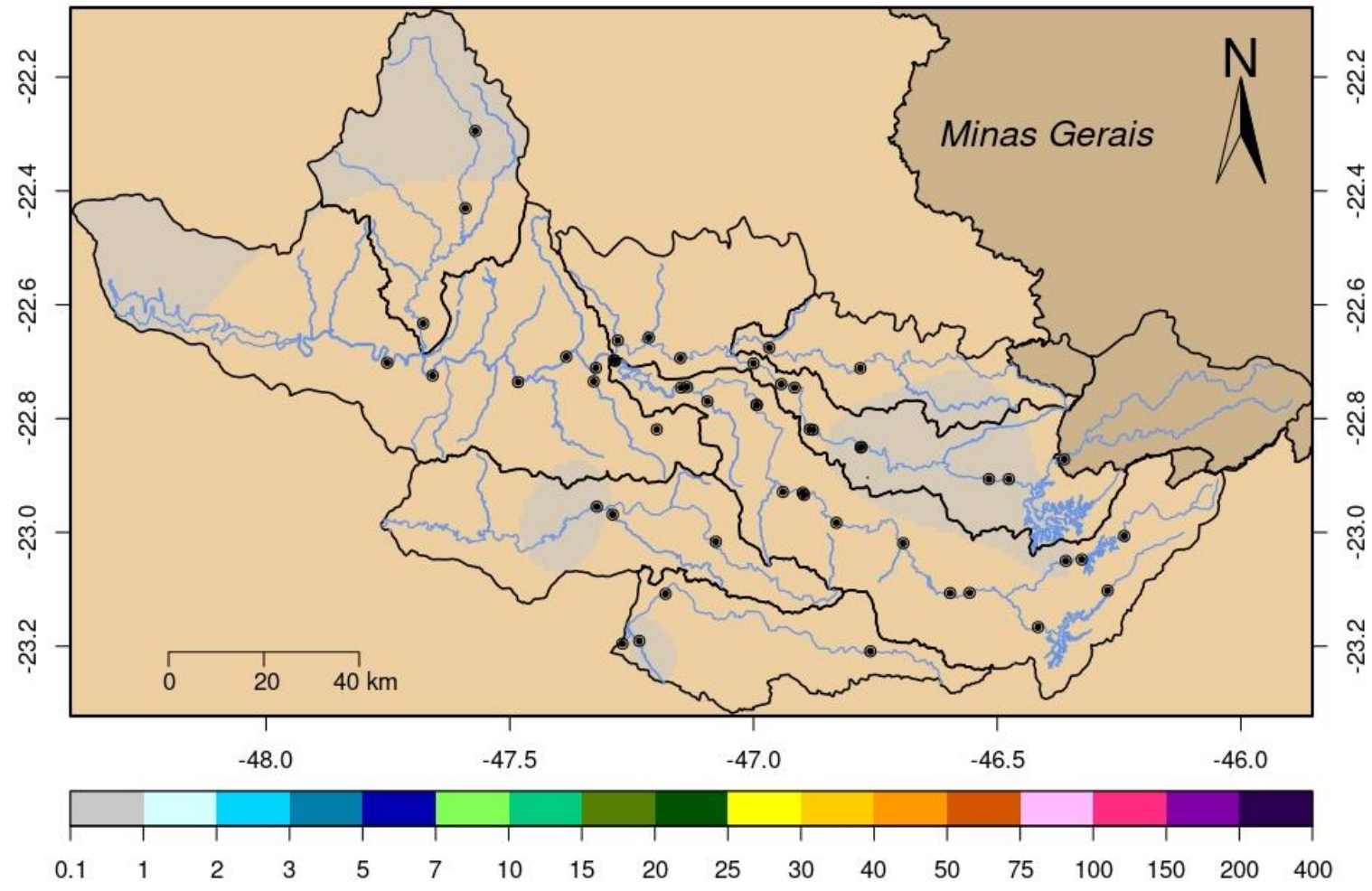



SALA DE SITUAÇÃO PCJ



Rede telemétrica do SAISP									
Nomenclatura no mapa	Postos	2025				Chuva acumulada das 7h de 02/05/2025 às 7h de 03/05/2025 (mm)	Chuva acumulada em Maio (até 03/05/2025 7h00min) (mm)	Chuva média mensal de Maio (mm)	Quantidade de chuva em relação à média (%)
		Janeiro	Fevereiro	Março	Abril				
53	Rio Cachoeira Captação Piracaia	183,20	208,60	93,00	146,20	0,00	0,00	46,63	*
80	Rio Atibaína Mascate Nazaré Paulista	176,00	144,50	48,75	85,50	0,00	0,00	49,41	*
54	Rio Atibaia Atibaia	109,60	158,60	56,20	154,00	0,00	0,00	45,53	*
55	Rio Atibaia Bairro da Ponte Itatiba	152,75	114,50	53,25	114,50	0,00	0,00	45,22	*
56	Rio Atibaia Captação Valinhos	147,60	176,60	84,00	95,80	0,00	0,00	48,30	*
59	Rio Atibaia Desemb. Furtado Campinas	178,00	135,75	122,00	166,50	0,00	0,00	44,94	*
57	Rio Atibaia Acima de Paulínia	*	99,00	58,75	89,25	0,00	0,00	46,43	*
52	Rio Jaguari Guaripocaba Bragança Paul.	192,40	108,60	78,80	122,40	0,20	0,20	37,49	0,5%
138	Rio Jaguari Buenópolis Morungaba	129,00	95,75	83,75	169,50	0,25	0,25	47,42	0,5%
49	Rio Jaguari Jaguariúna	195,60	111,20	56,80	109,80	0,00	0,00	50,66	*
50	Rio Camanduçaia Dal Bo Jaguariúna	164,80	84,60	63,60	89,40	0,00	0,20	49,40	0,4%
48	Rio Jaguari Usina Ester Cosmópolis	133,25	114,00	53,00	60,50	0,00	0,00	52,24	*
863	Rio Jaguari Captação Limeira Limeira	211,20	107,00	23,20	90,00	0,00	0,00	23,50	*
713	Rio Piracicaba Aimaratá Americana	228,40	106,00	19,20	58,40	0,00	0,00	31,63	*
122	Rib. Quilombo Americana	255,40	151,00	66,40	80,60	0,00	0,00	*	*
599	Rio Piracicaba Santa Bárbara D'Oeste	279,25	98,75	56,50	69,50	0,00	0,00	52,56	*
46	Rio Piracicaba Piracicaba	157,00	94,75	60,50	47,50	0,00	0,00	51,47	*
601	Rio Corumbataí Rio Claro	312,75	141,25	95,00	51,75	0,25	0,50	56,55	0,9%
630	Rio Corumbataí Novo Batovi Rio Claro	171,40	125,80	52,60	58,80	0,00	0,00	52,40	*
602	Rio Corumbataí Captação SEMAE Piracicaba	255,50	88,25	39,25	56,00	0,00	0,00	47,04	*
84	Rio Piracicaba Artemis Piracicaba	207,40	17,80	48,80	61,80	0,00	0,00	47,50	*
603	Rio Capivari Reforma Agrária Campinas	177,25	249,50	80,75	55,75	0,00	0,00	57,02	*
609	Rio Capivari Sabesp Monte Mor	226,00	290,75	34,50	49,00	0,25	0,25	51,07	0,5%
502	Rio Jundiá Itaici Indaiatuba	179,80	148,20	46,80	55,60	0,00	0,00	57,35	*
604	Rio Jundiá Salto	249,00	186,00	84,50	95,25	0,00	0,00	50,59	*

As informações apresentadas nesta tabela foram obtidas de uma fonte de dados bruto
 * Postos com série histórica menor que 5 anos

Fonte: SAISP



SALA DE SITUAÇÃO PCJ



DADOS FLUVIOMÉTRICOS

Localização dos Postos da Rede Telemétrica da SP ÁGUAS/SAISP nas Bacias PCJ



Legenda

- Postos Telemétricos SP ÁGUAS/SAISP
- ~ Hidrografia
- Limite das Bacias PCJ



0 10 20 30 km



SALA DE SITUAÇÃO PCJ



REDE TELEMÉTRICA SP ÁGUAS						
Nomenclatura no mapa	Posto de medição	Código Posto	Cotas de Alerta			
			Atenção	Alerta	Emergência	Extravasamento
593	Rio Cachoeira Montante / Piracaia	3E-122T	3,500	5,299	7,099	8,900
53	Rio Cachoeira Captação Piracaia / Piracaia	3E-116T	1,810	2,209	2,609	3,009
80	Rio Atibainha - Mascate / Nazaré Paulista	3E-089T	1,800	2,200	2,509	2,799
54	Rio Atibaia em Atibaia / Atibaia	3E-063T	2,399	2,610	2,799	3,010
55	Rio Atibaia no Bairro da Ponte / Itatiba	3D-006T	5,099	5,510	5,910	6,310
56	Rio Atibaia Captação Valinhos / Valinhos	3D-007T	3,399	3,710	3,899	4,309
59	Rio Atibaia em Desembargador Furtado / Campinas	3D-003T	2,110	2,399	2,710	3,010
57	Rio Atibaia Acima de Paulínia / Paulínia	4D-009RT	2,799	3,110	3,399	3,710
52	Rio Jaguari em Guaripocaba / Bragança Paulista	3D-015T	3,810	4,210	4,610	5,010
138	Rio Jaguari em Buenópolis / Morungaba	3D-009T	2,610	2,910	3,210	3,510
49	Rio Jaguari em Jaguariúna / Jaguariúna	3D-008T	2,210	2,510	2,810	3,110
50	Rio Camanducaia em Dal Bo/ Jaguariúna	3D-001T	3,110	3,610	4,110	4,610
48	Rio Jaguari em Usina Ester / Cosmópolis	4D-001T	9,000	10,000	11,000	12,000
122	Ribeirão Quilombo em Americana / Americana	-	-	-	-	5,349
599	Rio Piracicaba em Salta Bárbara D'Oeste / Santa Bárbara D'Oeste	-	493,610	494,399	495,199	496,010
46	Rio Piracicaba em Piracicaba / Piracicaba	4D-015T	3,200	3,700	4,200	4,700
601	Rio Corumbataí em Rio Claro / Rio Claro	-	558,299	558,600	558,899	559,250
630	Rio Corumbataí - Novo Batovi / Rio Claro	4D-042T	534,510	535,010	535,510	536,010
602	Rio Corumbataí- Captação SEMAE Piracicaba / Piracicaba	-	3,399	4,099	4,799	5,500
84	Rio Piracicaba em Artemis / Piracicaba	4D-007T	3,010	3,510	4,010	4,510
603	Rio Capivari - Reforma Agrária / Campinas	4E-027T	2,809	3,210	3,610	4,010
609	Rio Capivari Sabesp Monte Mor / Monte Mor	-	529,009	529,509	530,009	530,509
608	Rio Capivari Mirim em Monte Mor / Monte Mor	-	-	-	-	4,000
745	Rio Jundiá em Campo Limpo Paulista / Campo Limpo Paulista	-	2,540	2,939	3,339	3,740
502	Rio Jundiá - Itaici / Indaiatuba	4E-017T	554,009	554,509	555,009	555,509
604	Rio Jundiá / Salto	-	3,700	4,099	4,500	4,900

Cota com referência ao nível do mar (cota ortométrica)



SALA DE SITUAÇÃO PCJ



REDE TELEMÉTRICA SP ÁGUAS

03/05/2025						Vazão (Q)				Nível (Flu)			
Nomeclatura no mapa	Posto de medição local	Código do Posto	Vazão Média do Mês Atual	Vazão do rio 03/05/2025 07 h	Nível do rio 03/05/2025 07 h	Vazão Média Histórica de Maio	Vazão 7h/Vazão média	Vazão 03/05/2024 07h	Relação Q (03/05/25) 7h / Q (03/05/24) 7h	Nível Médio Histórico de Maio	Nível 7h/ Nível médio	Nível 03/05/2024 07h	Relação Flu (03/05/25) 7h / Flu (03/05/24) 7h
			(m³/s)	(m³/s)	(m)	(m³/s)	%	(m³/s)	%	(m)	%	(m)	%
593	Rio Cachoeira Piracaia	3E-122T	3,37	3,21	0,70	3,90	17,64 % Abaixo	3,57	10,03 % Abaixo	0,77	9,74 % Abaixo	0,74	5,44 % Abaixo
53	Rio Cachoeira Captação Piracaia	3E-116T	*	*	2,01	1,38	*	*	*	1,85	8,43 % Acima	1,76	14,04 % Acima
80	Rio Atibaia Mascate Nazaré Paulista	3E-089T	4,60	5,91	2,59	1,94	204,69 % Acima	7,73	23,52 % Abaixo	1,36	90,07 % Acima	2,67	3,07 % Abaixo
54	Rio Atibaia Atibaia	3E-063T	7,02	7,93	2,08	7,73	2,57 % Acima	10,86	26,96 % Abaixo	1,88	10,8 % Acima	2,40	13,35 % Abaixo
55	Rio Atibaia Bairro da Ponte Itatiba	3D-006T	10,98	10,43	4,34	17,60	40,76 % Abaixo	10,83	3,75 % Abaixo	4,24	2,24 % Acima	4,36	0,62 % Abaixo
56	Rio Atibaia Captação Valinhos	3D-007T	12,73	11,65	0,95	14,94	22,05 % Abaixo	11,51	1,17 % Acima	1,04	8,85 % Abaixo	0,94	0,53 % Acima
59	Rio Atibaia Desemb. Furtado Campinas	3D-003T	12,29	10,87	0,70	19,76	44,97 % Abaixo	9,76	11,41 % Acima	0,91	22,64 % Abaixo	0,66	7,15 % Acima
57	Rio Atibaia Acima de Paulínia	4D-009RT	14,87	12,97	2,01	22,19	41,53 % Abaixo	11,09	17,01 % Acima	2,07	3,04 % Abaixo	1,95	2,98 % Acima
52	Rio Jaguari Guaripocaba Bragança Paul.	3D-015T	1,67	1,60	0,98	5,65	71,72 % Abaixo	1,16	38 % Acima	1,00	2 % Abaixo	0,88	11,11 % Acima
138	Rio Jaguari Buenópolis Morungaba	3D-009T	8,45	7,76	1,44	13,36	41,92 % Abaixo	3,99	94,44 % Acima	1,02	40,98 % Acima	1,20	19,73 % Acima
49	Rio Jaguari Jaguariúna	3D-008T	8,21	8,05	1,39	8,99	10,44 % Abaixo	4,28	88,33 % Acima	0,91	52,97 % Acima	1,15	21,57 % Acima
50	Rio Camanducaia Dal Bo Jaguariúna	3D-001T	6,69	6,28	0,43	11,31	44,49 % Abaixo	5,09	23,44 % Acima	0,64	32,97 % Abaixo	0,34	27,68 % Acima
48	Rio Jaguari Usina Ester Cosmópolis	4D-001T	20,55	19,08	0,97	26,30	27,44 % Abaixo	10,94	74,47 % Acima	1,04	6,83 % Abaixo	0,67	45,28 % Acima
122	Rib. Quilombo Americana	-	*	*	*	*	*	*	*	*	*	*	*
599	Rio Piracicaba Santa Bárbara D'Oeste	-	45,13	42,82	491,53	45,20	5,27 % Abaixo	24,31	76,16 % Acima	491,62	0,02 % Abaixo	491,33	0,04 % Acima
46	Rio Piracicaba Piracicaba	4D-015T	48,26	45,38	1,37	75,44	39,85 % Abaixo	28,92	56,89 % Acima	1,63	16,26 % Abaixo	1,14	19,74 % Acima
601	Rio Corumbataí Rio Claro	-	2,14	2,08	557,52	3,47	40,09 % Abaixo	2,07	0,43 % Acima	557,78	0,05 % Abaixo	557,52	0 % Acima
630	Rio Corumbataí Novo Batovi Rio Claro	4D-042T	3,00	2,99	532,28	4,63	35,44 % Abaixo	2,79	7,32 % Acima	532,22	0,01 % Acima	532,26	0 % Acima
602	Rio Corumbataí Captação SEMAE Piracicaba	-	5,44	5,53	0,87	11,98	53,88 % Abaixo	5,72	3,44 % Abaixo	1,07	18,69 % Abaixo	0,88	0,91 % Abaixo
84	Rio Piracicaba Artemis Piracicaba	4D-007T	57,59	53,63	0,84	93,95	42,91 % Abaixo	33,34	60,87 % Acima	1,22	30,98 % Abaixo	0,56	50,36 % Acima
603	Rio Capivari Reforma Agrária Campinas	-	1,13	1,13	1,63	1,66	31,87 % Abaixo	0,64	76,72 % Acima	1,64	0,55 % Abaixo	1,47	11,1 % Acima
609	Rio Capivari Sabesp Monte Mor	-	4,82	4,88	527,09	5,99	18,53 % Abaixo	3,42	42,61 % Acima	527,14	0,01 % Abaixo	526,92	0,03 % Acima
745	Rio Jundiá Campo Limpo Paulista	-	0,76	0,75	1,32	0,88	15,11 % Abaixo	0,64	16,54 % Acima	1,33	0,9 % Abaixo	1,29	2,01 % Acima
502	Rio Jundiá Itaicí Indaiatuba	4E-017	4,69	4,72	553,55	7,67	38,46 % Abaixo	3,61	30,68 % Acima	553,60	0,01 % Abaixo	553,49	0,01 % Acima
604	Rio Jundiá Salto	-	6,75	6,12	0,99	6,26	2,19 % Abaixo	3,12	96,06 % Acima	1,31	24,81 % Abaixo	0,83	18,82 % Acima
608	Rio Capivari Mirim Monte Mor	-	0,51	0,43	0,75	0,40	7,75 % Acima	0,07	543,28 % Acima	0,61	22,79 % Acima	0,45	64,98 % Acima

OBS1: Tendo em vista que os postos 745 e 608 são recentes, as médias históricas não estão disponíveis.

OBS2: Os postos 607, 599, 601, 630, 609 e 502 possuem cota com referência ao nível do mar (cota ortométrica).

Legenda:

Normal	Atenção	Alerta	Emergência	Extravasamento
--------	---------	--------	------------	----------------

Fonte: SAISP