

05/05/2025

Boletim Diário da Sala de Situação PCJ



Dados Pluviométricos das Bacias PCJ

Chuva Acumulada de Radar em 24 horas nas Bacias PCJ : 05-05-2025 07:00 Local

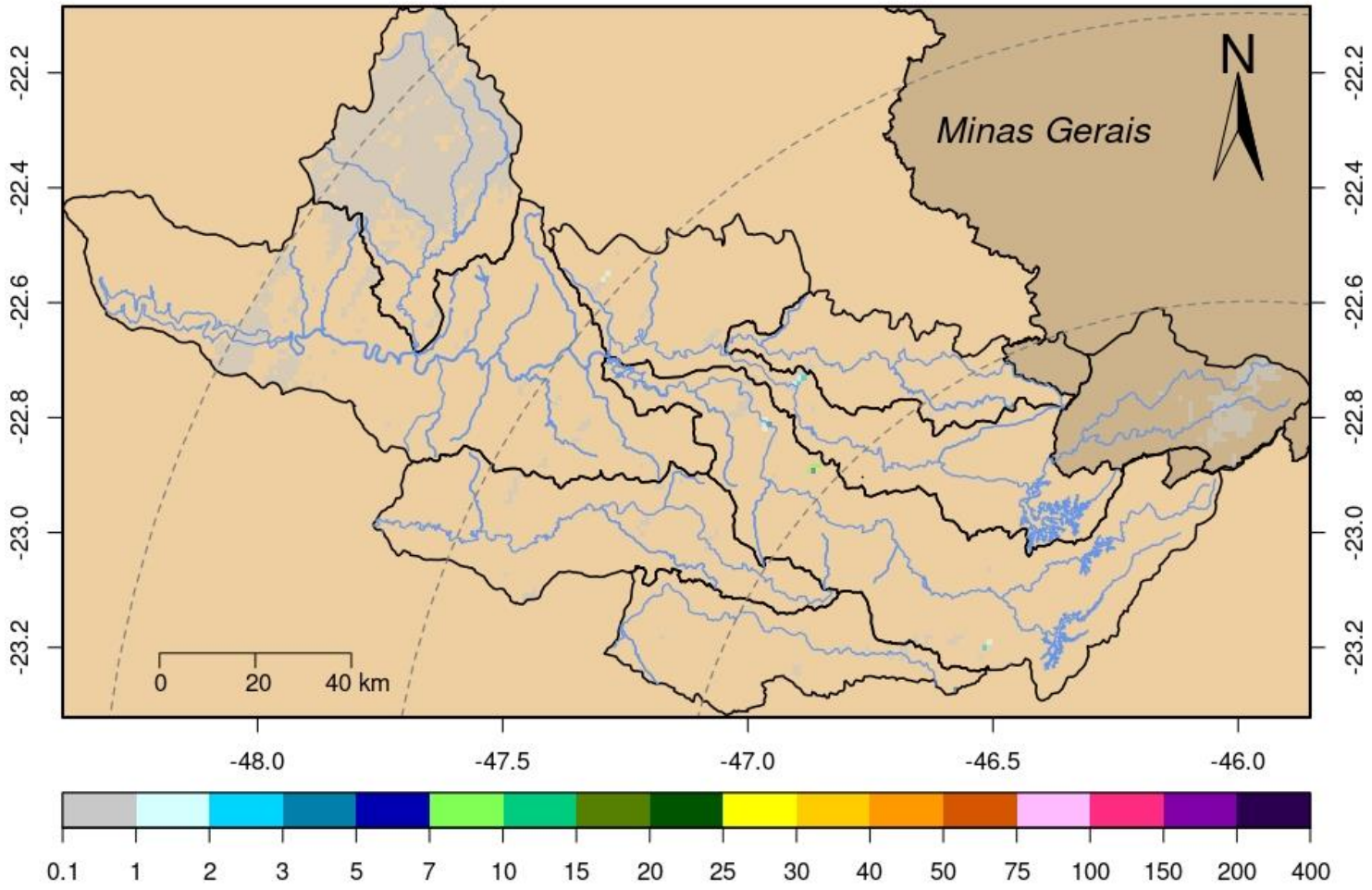

Nomenclatura no mapa	Postos	2025				Chuva acumulada das 7h de 04/05/2025 às 7h de 05/05/2025 (mm)	Chuva acumulada em Maio (até 05/05/2025 7h00min) (mm)	Chuva média mensal de Maio (mm)	Quantidade de chuva em relação à média (%)
		Janeiro	Fevereiro	Março	Abril				
53	Rio Cachoeira Captação Piracaia	183,20	208,60	93,00	146,20	0,00	0,00	46,63	*
80	Rio Atibainha Mascate Nazaré Paulista	176,00	144,50	48,75	85,50	0,00	0,00	49,41	*
54	Rio Atibaia Atibaia	109,60	158,60	56,20	154,00	0,00	0,00	45,53	*
55	Rio Atibaia Bairro da Ponte Itatiba	152,75	114,50	53,25	114,50	0,00	0,00	45,22	*
56	Rio Atibaia Captação Valinhos	147,60	176,60	84,00	95,80	0,00	0,00	48,30	*
59	Rio Atibaia Desemb. Furtado Campinas	178,00	135,75	122,00	166,50	0,00	0,00	44,94	*
57	Rio Atibaia Acima de Paulínia	*	99,00	58,75	89,25	0,00	0,00	46,43	*
52	Rio Jaguari Guaripocaba Bragança Paul.	192,40	108,60	78,80	122,40	0,20	0,40	37,49	1,1%
138	Rio Jaguari Buenópolis Morungaba	129,00	95,75	83,75	169,50	0,00	0,25	47,42	0,5%
49	Rio Jaguari Jaguariúna	195,60	111,20	56,80	109,80	0,00	0,00	50,66	*
50	Rio Camanducaia Dal Bo Jaguariúna	164,80	84,60	63,60	89,40	0,00	0,20	49,40	0,4%
48	Rio Jaguari Usina Ester Cosmópolis	133,25	114,00	53,00	60,50	0,00	0,00	52,24	*
863	Rio Jaguari Captação Limeira Limeira	211,20	107,00	23,20	90,00	0,00	0,00	23,50	*
713	Rio Piracicaba Aimaratá Americana	228,40	106,00	19,20	58,40	0,00	0,00	31,63	*
122	Rib. Quilombo Americana	255,40	151,00	66,40	80,60	0,00	0,00	*	*
599	Rio Piracicaba Santa Bárbara D'Oeste	279,25	98,75	56,50	69,50	0,00	0,00	52,56	*
46	Rio Piracicaba Piracicaba	157,00	94,75	60,50	47,50	0,00	0,00	51,47	*
601	Rio Corumbataí Rio Claro	312,75	141,25	95,00	51,75	0,00	0,50	56,55	0,9%
630	Rio Corumbataí Novo Batovi Rio Claro	171,40	125,80	52,60	58,80	0,00	0,00	52,40	*
602	Rio Corumbataí Captação SEMAE Piracicaba	255,50	88,25	39,25	56,00	0,00	0,00	47,04	*
84	Rio Piracicaba Artemis Piracicaba	207,40	17,80	48,80	61,80	0,00	0,00	47,50	*
603	Rio Capivari Reforma Agrária Campinas	177,25	249,50	80,75	55,75	0,00	0,00	57,02	*
609	Rio Capivari Sabesp Monte Mor	226,00	290,75	34,50	49,00	0,00	0,25	51,07	0,5%
502	Rio Jundiá Itaici Indaiatuba	179,80	148,20	46,80	55,60	0,00	0,20	57,35	0,3%
604	Rio Jundiá Salto	249,00	186,00	84,50	95,25	0,00	0,00	50,59	*

As informações apresentadas nesta tabela foram obtidas de uma fonte de dados bruto
¹ Postos com série histórica menor que 5 anos

Fonte: SAISP



SALA DE SITUAÇÃO PCJ



DADOS FLUVIOMÉTRICOS

Localização dos Postos da Rede Telemétrica da SP ÁGUAS/SAISP nas Bacias PCJ



Legenda

- Postos Telemétricos SP ÁGUAS/SAISP
- ~ Hidrografia
- Limite das Bacias PCJ



0 10 20 30 km



SALA DE SITUAÇÃO PCJ



REDE TELEMÉTRICA SP ÁGUAS						
Nomenclatura no mapa	Posto de medição	Código Posto	Cotas de Alerta			
			Atenção	Alerta	Emergência	Extravasamento
593	Rio Cachoeira Montante / Piracaia	3E-122T	3,500	5,299	7,099	8,900
53	Rio Cachoeira Captação Piracaia / Piracaia	3E-116T	1,810	2,209	2,609	3,009
80	Rio Atibainha - Mascate / Nazaré Paulista	3E-089T	1,800	2,200	2,509	2,799
54	Rio Atibaia em Atibaia / Atibaia	3E-063T	2,399	2,610	2,799	3,010
55	Rio Atibaia no Bairro da Ponte / Itatiba	3D-006T	5,099	5,510	5,910	6,310
56	Rio Atibaia Captação Valinhos / Valinhos	3D-007T	3,399	3,710	3,899	4,309
59	Rio Atibaia em Desembargador Furtado / Campinas	3D-003T	2,110	2,399	2,710	3,010
57	Rio Atibaia Acima de Paulínia / Paulínia	4D-009RT	2,799	3,110	3,399	3,710
52	Rio Jaguari em Guaripocaba / Bragança Paulista	3D-015T	3,810	4,210	4,610	5,010
138	Rio Jaguari em Buenópolis / Morungaba	3D-009T	2,610	2,910	3,210	3,510
49	Rio Jaguari em Jaguariúna / Jaguariúna	3D-008T	2,210	2,510	2,810	3,110
50	Rio Camanducaia em Dal Bo/ Jaguariúna	3D-001T	3,110	3,610	4,110	4,610
48	Rio Jaguari em Usina Ester / Cosmópolis	4D-001T	9,000	10,000	11,000	12,000
122	Ribeirão Quilombo em Americana / Americana	-	-	-	-	5,349
599	Rio Piracicaba em Salta Bárbara D'Oeste / Santa Bárbara D'Oeste	-	493,610	494,399	495,199	496,010
46	Rio Piracicaba em Piracicaba / Piracicaba	4D-015T	3,200	3,700	4,200	4,700
601	Rio Corumbataí em Rio Claro / Rio Claro	-	558,299	558,600	558,899	559,250
630	Rio Corumbataí - Novo Batovi / Rio Claro	4D-042T	534,510	535,010	535,510	536,010
602	Rio Corumbataí- Captação SEMAE Piracicaba / Piracicaba	-	3,399	4,099	4,799	5,500
84	Rio Piracicaba em Artemis / Piracicaba	4D-007T	3,010	3,510	4,010	4,510
603	Rio Capivari - Reforma Agrária / Campinas	4E-027T	2,809	3,210	3,610	4,010
609	Rio Capivari Sabesp Monte Mor / Monte Mor	-	529,009	529,509	530,009	530,509
608	Rio Capivari Mirim em Monte Mor / Monte Mor	-	-	-	-	4,000
745	Rio Jundiá em Campo Limpo Paulista / Campo Limpo Paulista	-	2,540	2,939	3,339	3,740
502	Rio Jundiá - Itaici / Indaiatuba	4E-017T	554,009	554,509	555,009	555,509
604	Rio Jundiá / Salto	-	3,700	4,099	4,500	4,900

Cota com referência ao nível do mar (cota ortométrica)



SALA DE SITUAÇÃO PCJ



REDE TELEMÉTRICA SP ÁGUAS

05/05/2025		Vazão (Q)								Nível (Flu)			
Nomeclatura no mapa	Posto de medição local	Código do Posto	Vazão Média do Mês Atual	Vazão do rio 05/05/2025 07 h	Nível do rio 05/05/2025 07 h	Vazão Média Histórica de Maio	Vazão 7h/Vazão média	Vazão 05/05/2024 07h	Relação Q (05/05/25) 7h / Q (05/05/24) 7h	Nível Médio Histórico de Maio	Nível 7h/ Nível médio	Nível 05/05/2024 07h	Relação Flu (05/05/25) 7h / Flu (05/05/24) 7h
			(m³/s)	(m³/s)	(m)	(m³/s)	%	(m³/s)	%	(m)	%	(m)	%
593	Rio Cachoeira Piracaia	3E-122T	3,29	3,14	0,69	3,90	19,44 % Abaixo	3,51	10,56 % Abaixo	0,77	10,78 % Abaixo	0,73	5,76 % Abaixo
53	Rio Cachoeira Captação Piracaia	3E-116T	*	*	2,00	1,38	*	*	*	1,85	7,84 % Acima	2,37	15,93 % Abaixo
80	Rio Atibaíha Mascate Nazaré Paulista	3E-089T	5,24	6,00	2,59	1,94	209,28 % Acima	4,99	20,17 % Acima	1,36	90,51 % Acima	2,40	7,78 % Acima
54	Rio Atibaia Atibaia	3E-063T	7,90	10,12	2,33	7,73	30,92 % Acima	11,07	8,58 % Abaixo	1,88	23,67 % Acima	2,43	4,2 % Abaixo
55	Rio Atibaia Bairro da Ponte Itatiba	3D-006T	10,93	11,37	4,40	17,60	35,41 % Abaixo	11,62	2,13 % Abaixo	4,24	3,7 % Acima	4,41	0,36 % Abaixo
56	Rio Atibaia Captação Valinhos	3D-007T	12,35	12,35	0,97	14,94	17,32 % Abaixo	12,30	0,45 % Acima	1,04	6,35 % Abaixo	0,97	0,21 % Acima
59	Rio Atibaia Desemb. Furtado Campinas	3D-003T	11,53	11,37	0,72	19,76	42,48 % Abaixo	10,83	4,99 % Acima	0,91	20,55 % Abaixo	0,70	2,99 % Acima
57	Rio Atibaia Acima de Paulínia	4D-009RT	13,78	12,67	2,00	22,19	42,88 % Abaixo	12,18	4,06 % Acima	2,07	3,48 % Abaixo	1,98	0,76 % Acima
52	Rio Jaguari Guaripocaba Bragança Paul.	3D-015T	1,62	1,53	0,97	5,65	72,96 % Abaixo	1,58	3,23 % Abaixo	1,00	3,5 % Abaixo	0,98	1,13 % Abaixo
138	Rio Jaguari Buenópolis Morungaba	3D-009T	7,98	7,13	1,40	13,36	46,63 % Abaixo	3,84	85,82 % Acima	1,02	37,55 % Acima	1,19	18,2 % Acima
49	Rio Jaguari Jaguariúna	3D-008T	7,58	4,84	1,21	8,99	46,17 % Abaixo	4,16	16,21 % Acima	0,91	33,19 % Acima	1,14	6,5 % Acima
50	Rio Camanducaia Dal Bo Jaguariúna	3D-001T	6,37	5,84	0,40	11,31	48,35 % Abaixo	4,96	17,69 % Acima	0,64	38,13 % Abaixo	0,33	21,47 % Acima
48	Rio Jaguari Usina Ester Cosmópolis	4D-001T	18,95	16,90	0,89	26,30	35,76 % Abaixo	10,26	64,66 % Acima	1,04	14,13 % Abaixo	0,64	39,75 % Acima
122	Rib. Quilombo Americana	-	*	*	*	*	*	*	*	*	*	*	*
599	Rio Piracicaba Santa Bárbara D'Oeste	-	43,04	37,57	491,45	45,20	16,89 % Abaixo	23,18	62,08 % Acima	491,62	0,03 % Abaixo	491,25	0,04 % Acima
46	Rio Piracicaba Piracicaba	4D-015T	46,74	*	*	75,44	*	28,38	*	1,63	*	1,13	*
601	Rio Corumbataí Rio Claro	-	2,10	2,01	557,51	3,47	42,07 % Abaixo	2,04	1,33 % Abaixo	557,78	0,05 % Abaixo	557,51	0 % Abaixo
630	Rio Corumbataí Novo Batovi Rio Claro	4D-042T	2,96	2,79	532,26	4,63	39,85 % Abaixo	2,54	9,6 % Acima	532,22	0,01 % Acima	532,23	0,01 % Acima
602	Rio Corumbataí Captação SEMAE Piracicaba	-	5,17	4,93	0,85	11,98	58,88 % Abaixo	5,04	2,34 % Abaixo	1,07	21,03 % Abaixo	0,85	0,59 % Abaixo
84	Rio Piracicaba Artemis Piracicaba	4D-007T	54,87	47,32	0,77	93,95	49,63 % Abaixo	33,08	43,04 % Acima	1,22	36,97 % Abaixo	0,56	38,31 % Acima
603	Rio Capivari Reforma Agrária Campinas	-	1,10	1,09	1,62	1,66	34,22 % Abaixo	0,61	79,61 % Acima	1,64	1,04 % Abaixo	1,46	11,09 % Acima
609	Rio Capivari Sabesp Monte Mor	-	4,64	4,68	527,07	5,99	21,9 % Abaixo	3,36	39,39 % Acima	527,14	0,01 % Abaixo	526,91	0,03 % Acima
745	Rio Jundiá Campo Limpo Paulista	-	0,74	0,73	1,31	0,88	17,05 % Abaixo	0,62	18,12 % Acima	1,33	1,2 % Abaixo	1,29	2,18 % Acima
502	Rio Jundiá Itaipé Indaiaatuba	4E-017	4,55	4,38	553,53	7,67	42,84 % Abaixo	3,56	23,15 % Acima	553,60	0,01 % Abaixo	553,49	0,01 % Acima
604	Rio Jundiá Salto	-	6,52	5,88	0,97	6,26	6,13 % Abaixo	3,06	92,03 % Acima	1,31	25,65 % Abaixo	0,83	18,06 % Acima
608	Rio Capivari Mirim Monte Mor	-	0,45	0,38	0,72	0,40	5,75 % Abaixo	0,06	585,45 % Acima	0,61	17,38 % Acima	0,44	63,84 % Acima

OBS1: Tendo em vista que os postos 745 e 608 são recentes, as médias históricas não estão disponíveis.

OBS2: Os postos 607, 599, 601, 630, 609 e 502 possuem cota com referência ao nível do mar (cota ortométrica).

Legenda:

Normal	Atenção	Alerta	Emergência	Extravasamento
--------	---------	--------	------------	----------------

Fonte: SAISP



SALA DE SITUAÇÃO PCJ



Previsão do Tempo

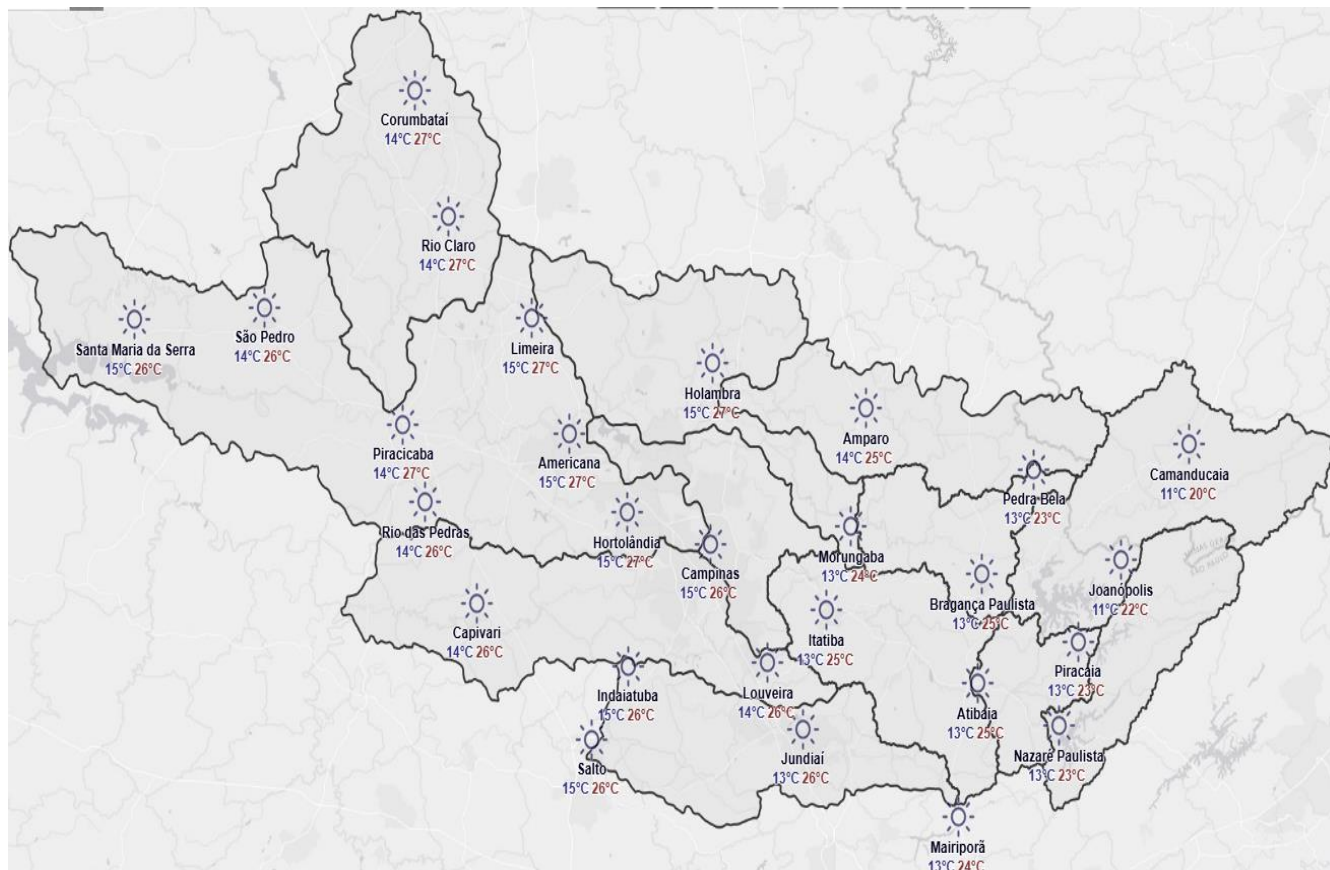

*Mapa de Previsão para o dia 06/05/2025.

Na segunda-feira, o predomínio ainda é de tempo estável, sem previsão de chuva para a região das Bacias PCJ. As temperaturas seguem amenas no amanhecer e agradáveis durante a tarde.

Amanhã (06/05/2025): Na terça-feira o tempo permanece estável no estado de São Paulo, com amanhecer mais frio (11/12 graus) e elevação das temperaturas durante a tarde, chegando aos 29 graus na região das Bacias PCJ. Não há previsão de chuva.

Previsão de 3 a 7 dias (07/05 a 11/05/2025): Para os próximos dias, as condições atmosféricas ainda indicam tempo estável na região das Bacias PCJ. As temperaturas apresentam leve elevação durante as tardes, mas o amanhecer segue ameno, com sensação de frio. Há possibilidade de alguma precipitação apenas por volta do dia 10/05.

Fonte: Simepar

** Outras informações como previsão do tempo, meteogramas, gráficos de vazão e nível, podem ser encontrados no site da Sala de Situação PCJ.*