

15/05/2025

Boletim Diário da Sala de Situação PCJ



Dados Pluviométricos das Bacias PCJ

Chuva Acumulada de Radar em 24 horas nas Bacias PCJ : 15-05-2025 07:00 Local

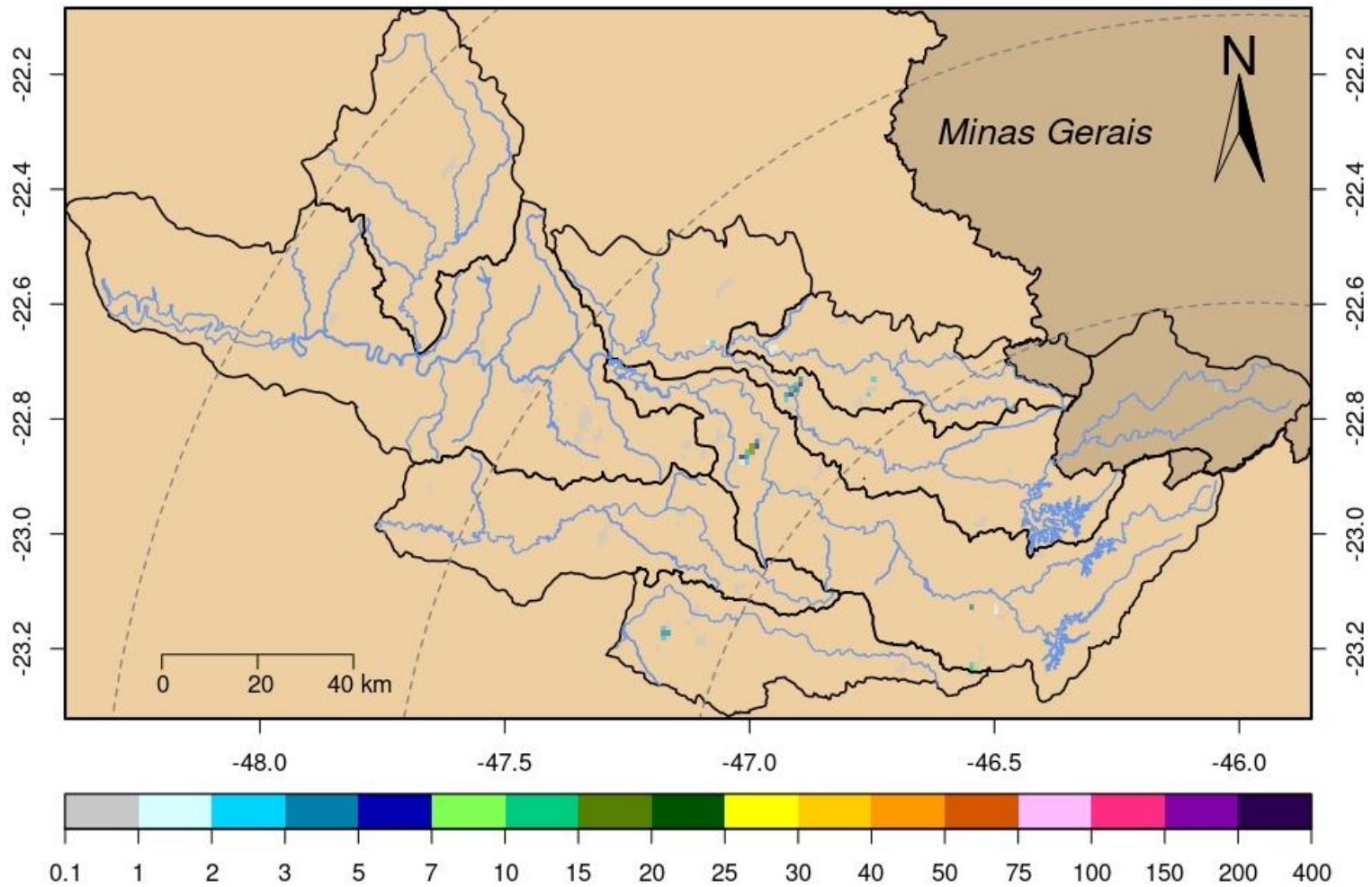



SALA DE SITUAÇÃO PCJ



| Rede telemétrica do SAISP | | | | | | | | | |
|---------------------------|---|---------|-----------|--------|--------|---|---|---------------------------------|--|
| Nomenclatura no mapa | Postos | 2025 | | | | Chuva acumulada das 7h de 14/05/2025 às 7h de 15/05/2025 (mm) | Chuva acumulada em Maio (até 15/05/2025 7h00min) (mm) | Chuva média mensal de Maio (mm) | Quantidade de chuva em relação à média (%) |
| | | Janeiro | Fevereiro | Março | Abril | | | | |
| 53 | Rio Cachoeira Captação Piracaia | 183,20 | 208,60 | 93,00 | 146,20 | 0,00 | 27,40 | 46,63 | 58,8% |
| 80 | Rio Atibainha Mascate Nazaré Paulista | 176,00 | 144,50 | 48,75 | 85,50 | 0,00 | 43,50 | 49,41 | 88,0% |
| 54 | Rio Atibaia Atibaia | 109,60 | 158,60 | 56,20 | 154,00 | 0,00 | 37,80 | 45,53 | 83,0% |
| 55 | Rio Atibaia Bairro da Ponte Itatiba | 152,75 | 114,50 | 53,25 | 114,50 | 0,00 | 14,50 | 45,22 | 32,1% |
| 56 | Rio Atibaia Captação Valinhos | 147,60 | 176,60 | 84,00 | 95,80 | 0,00 | 13,20 | 48,30 | 27,3% |
| 59 | Rio Atibaia Desemb. Furtado Campinas | 178,00 | 135,75 | 122,00 | 166,50 | 0,00 | 3,75 | 44,94 | 8,3% |
| 57 | Rio Atibaia Acima de Paulínia | * | 99,00 | 58,75 | 89,25 | 0,00 | 5,75 | 46,43 | 12,4% |
| 52 | Rio Jaguari Guaripocaba Bragança Paul. | 192,40 | 108,60 | 78,80 | 122,40 | 0,00 | 18,80 | 37,49 | 50,1% |
| 138 | Rio Jaguari Buenópolis Morungaba | 129,00 | 95,75 | 83,75 | 169,50 | 0,00 | 11,00 | 47,42 | 23,2% |
| 49 | Rio Jaguari Jaguariúna | 195,60 | 111,20 | 56,80 | 109,80 | 0,00 | 11,00 | 50,66 | 21,7% |
| 50 | Rio Camanducaia Dal Bo Jaguariúna | 164,80 | 84,60 | 63,60 | 89,40 | 0,00 | 9,60 | 49,40 | 19,4% |
| 48 | Rio Jaguari Usina Ester Cosmópolis | 133,25 | 114,00 | 53,00 | 60,50 | 0,00 | 11,25 | 52,24 | 21,5% |
| 863 | Rio Jaguari Captação Limeira Limeira | 211,20 | 107,00 | 23,20 | 90,00 | 0,00 | 4,60 | 23,50 | 19,6% |
| 713 | Rio Piracicaba Aimaratá Americana | 228,40 | 106,00 | 19,20 | 58,40 | 0,00 | 9,20 | 31,63 | 29,1% |
| 122 | Rib. Quilombo Americana | 255,40 | 151,00 | 66,40 | 80,60 | 0,00 | 11,40 | * | * |
| 599 | Rio Piracicaba Santa Bárbara D'Oeste | 279,25 | 98,75 | 56,50 | 69,50 | 0,00 | 13,75 | 52,56 | 26,2% |
| 46 | Rio Piracicaba Piracicaba | 157,00 | 94,75 | 60,50 | 47,50 | * | * | 51,47 | * |
| 601 | Rio Corumbataí Rio Claro | 312,75 | 141,25 | 95,00 | 51,75 | 0,00 | 7,25 | 56,55 | 12,8% |
| 630 | Rio Corumbataí Novo Batovi Rio Claro | 171,40 | 125,80 | 52,60 | 58,80 | 0,00 | 10,00 | 52,40 | 19,1% |
| 602 | Rio Corumbataí Captação SEMAE Piracicaba | 255,50 | 88,25 | 39,25 | 56,00 | 0,00 | 10,25 | 47,04 | 21,8% |
| 84 | Rio Piracicaba Artemis Piracicaba | 207,40 | 17,80 | 48,80 | 61,80 | 0,00 | 31,00 | 47,50 | 65,3% |
| 603 | Rio Capivari Reforma Agrária Campinas | 177,25 | 249,50 | 80,75 | 55,75 | 0,00 | 18,00 | 57,02 | 31,6% |
| 609 | Rio Capivari Sabesp Monte Mor | 226,00 | 290,75 | 34,50 | 49,00 | 0,00 | 16,50 | 51,07 | 32,4% |
| 502 | Rio Jundiá Itaici Indaiatuba | 179,80 | 148,20 | 46,80 | 55,60 | 0,00 | 6,20 | 57,35 | 10,8% |
| 604 | Rio Jundiá Salto | 249,00 | 186,00 | 84,50 | 95,25 | 0,00 | 10,00 | 50,59 | 19,8% |

As informações apresentadas nesta tabela foram obtidas de uma fonte de dados bruto
¹ Postos com série histórica menor que 5 anos

Fonte: SAISP



SALA DE SITUAÇÃO PCJ



DADOS FLUVIOMÉTRICOS

Localização dos Postos da Rede Telemétrica da SP ÁGUAS/SAISP nas Bacias PCJ



Legenda

- Postos Telemétricos SP ÁGUAS/SAISP
- ~ Hidrografia
- Limite das Bacias PCJ



0 10 20 30 km



SALA DE SITUAÇÃO PCJ



| REDE TELEMÉTRICA SP ÁGUAS | | | | | | |
|---------------------------|---|--------------|-----------------|---------|------------|----------------|
| Nomenclatura no mapa | Posto de medição | Código Posto | Cotas de Alerta | | | |
| | | | Atenção | Alerta | Emergência | Extravasamento |
| 593 | Rio Cachoeira Montante / Piracaia | 3E-122T | 3,500 | 5,299 | 7,099 | 8,900 |
| 53 | Rio Cachoeira Captação Piracaia / Piracaia | 3E-116T | 1,810 | 2,209 | 2,609 | 3,009 |
| 80 | Rio Atibaína - Mascate / Nazaré Paulista | 3E-089T | 1,800 | 2,200 | 2,509 | 2,799 |
| 54 | Rio Atibaína em Atibaína / Atibaína | 3E-063T | 2,399 | 2,610 | 2,799 | 3,010 |
| 55 | Rio Atibaína no Bairro da Ponte / Itatiba | 3D-006T | 5,099 | 5,510 | 5,910 | 6,310 |
| 56 | Rio Atibaína Captação Valinhos / Valinhos | 3D-007T | 3,399 | 3,710 | 3,899 | 4,309 |
| 59 | Rio Atibaína em Desembargador Furtado / Campinas | 3D-003T | 2,110 | 2,399 | 2,710 | 3,010 |
| 57 | Rio Atibaína Acima de Paulínia / Paulínia | 4D-009RT | 2,799 | 3,110 | 3,399 | 3,710 |
| 52 | Rio Jaguari em Guaripocaba / Bragança Paulista | 3D-015T | 3,810 | 4,210 | 4,610 | 5,010 |
| 138 | Rio Jaguari em Buenópolis / Morungaba | 3D-009T | 2,610 | 2,910 | 3,210 | 3,510 |
| 49 | Rio Jaguari em Jaguariúna / Jaguariúna | 3D-008T | 2,210 | 2,510 | 2,810 | 3,110 |
| 50 | Rio Camanducaia em Dal Bo / Jaguariúna | 3D-001T | 3,110 | 3,610 | 4,110 | 4,610 |
| 48 | Rio Jaguari em Usina Ester / Cosmópolis | 4D-001T | 9,000 | 10,000 | 11,000 | 12,000 |
| 122 | Ribeirão Quilombo em Americana / Americana | - | - | - | - | 5,349 |
| 599 | Rio Piracicaba em Salta Bárbara D'Oeste / Santa Bárbara D'Oeste | - | 493,610 | 494,399 | 495,199 | 496,010 |
| 46 | Rio Piracicaba em Piracicaba / Piracicaba | 4D-015T | 3,200 | 3,700 | 4,200 | 4,700 |
| 601 | Rio Corumbataí em Rio Claro / Rio Claro | - | 558,299 | 558,600 | 558,899 | 559,250 |
| 630 | Rio Corumbataí - Novo Batovi / Rio Claro | 4D-042T | 534,510 | 535,010 | 535,510 | 536,010 |
| 602 | Rio Corumbataí- Captação SEMAE Piracicaba / Piracicaba | - | 3,399 | 4,099 | 4,799 | 5,500 |
| 84 | Rio Piracicaba em Artemis / Piracicaba | 4D-007T | 3,010 | 3,510 | 4,010 | 4,510 |
| 603 | Rio Capivari - Reforma Agrária / Campinas | 4E-027T | 2,809 | 3,210 | 3,610 | 4,010 |
| 609 | Rio Capivari Sabesp Monte Mor / Monte Mor | - | 529,009 | 529,509 | 530,009 | 530,509 |
| 608 | Rio Capivari Mirim em Monte Mor / Monte Mor | - | - | - | - | 4,000 |
| 745 | Rio Jundiá em Campo Limpo Paulista / Campo Limpo Paulista | - | 2,540 | 2,939 | 3,339 | 3,740 |
| 502 | Rio Jundiá - Itaici / Indaiatuba | 4E-017T | 554,009 | 554,509 | 555,009 | 555,509 |
| 604 | Rio Jundiá / Salto | - | 3,700 | 4,099 | 4,500 | 4,900 |

Cota com referência ao nível do mar (cota ortométrica)



SALA DE SITUAÇÃO PCJ



REDE TELEMÉTRICA SP ÁGUAS

| 15/05/2025 | | Vazão (Q) | | | | | | | | Nível (Flu) | | | |
|---------------------|--|-----------------|--------------------------|------------------------------|------------------------------|-------------------------------|----------------------|----------------------|---|-------------------------------|-----------------------|----------------------|---|
| Nomeclatura no mapa | Posto de medição local | Código do Posto | Vazão Média do Mês Atual | Vazão do rio 15/05/2025 07 h | Nível do rio 15/05/2025 07 h | Vazão Média Histórica de Maio | Vazão 7h/Vazão média | Vazão 15/05/2024 07h | Relação Q (15/05/25) 7h / Q (15/05/24) 7h | Nível Médio Histórico de Maio | Nível 7h/ Nível médio | Nível 15/05/2024 07h | Relação Flu (15/05/25) 7h / Flu (15/05/24) 7h |
| | | | (m³/s) | (m³/s) | (m) | (m³/s) | % | (m³/s) | % | (m) | % | (m) | % |
| 593 | Rio Cachoeira Piracaia | 3E-122T | 3,21 | 3,03 | 0,67 | 3,90 | 22,33 % Abaixo | 3,16 | 4,12 % Abaixo | 0,77 | 12,47 % Abaixo | 0,69 | 2,18 % Abaixo |
| 53 | Rio Cachoeira Captação Piracaia | 3E-116T | * | * | 1,71 | 1,38 | * | * | * | 1,85 | 7,73 % Abaixo | 2,39 | 28,46 % Abaixo |
| 80 | Rio Atibaíha Mascate Nazaré Paulista | 3E-089T | 4,00 | 3,03 | 2,35 | 1,94 | 56,19 % Acima | 5,01 | 39,53 % Abaixo | 1,36 | 72,65 % Acima | 2,43 | 3,26 % Abaixo |
| 54 | Rio Atibaia Atibaia | 3E-063T | 10,36 | 10,18 | 2,33 | 7,73 | 31,64 % Acima | 10,37 | 1,87 % Abaixo | 1,88 | 23,99 % Acima | 2,35 | 0,89 % Abaixo |
| 55 | Rio Atibaia Bairro da Ponte Itatiba | 3D-006T | 13,18 | 13,63 | 4,54 | 17,60 | 22,58 % Abaixo | 10,83 | 25,79 % Acima | 4,24 | 7,03 % Acima | 4,36 | 4,03 % Acima |
| 56 | Rio Atibaia Captação Valinhos | 3D-007T | 14,62 | 15,63 | 1,09 | 14,94 | 4,65 % Acima | 11,54 | 35,5 % Acima | 1,04 | 4,9 % Acima | 0,94 | 15,57 % Acima |
| 59 | Rio Atibaia Desemb. Furtado Campinas | 3D-003T | 13,64 | 15,69 | 0,84 | 19,76 | 20,61 % Abaixo | 9,71 | 61,49 % Acima | 0,91 | 7,91 % Abaixo | 0,68 | 24,15 % Acima |
| 57 | Rio Atibaia Acima de Paulínia | 4D-009RT | 15,54 | 17,42 | 2,12 | 22,19 | 21,52 % Abaixo | 11,76 | 48,12 % Acima | 2,07 | 2,51 % Acima | 1,97 | 7,72 % Acima |
| 52 | Rio Jaguari Guaripocaba Bragança Paul. | 3D-015T | 1,61 | 1,51 | 0,96 | 5,65 | 73,27 % Abaixo | 1,56 | 2,96 % Abaixo | 1,00 | 3,9 % Abaixo | 0,97 | 1,03 % Abaixo |
| 138 | Rio Jaguari Buenópolis Morungaba | 3D-009T | 7,79 | 7,20 | 1,41 | 13,36 | 46,1 % Abaixo | 3,79 | 89,85 % Acima | 1,02 | 37,94 % Acima | 1,18 | 18,93 % Acima |
| 49 | Rio Jaguari Jaguariúna | 3D-008T | 7,32 | 7,38 | 1,36 | 8,99 | 17,96 % Abaixo | 4,05 | 81,92 % Acima | 0,91 | 49,12 % Acima | 1,13 | 19,98 % Acima |
| 50 | Rio Camanducaia Dal Bo Jaguariúna | 3D-001T | 6,16 | 5,79 | 0,39 | 11,31 | 48,81 % Abaixo | 4,56 | 26,97 % Acima | 0,64 | 38,75 % Abaixo | 0,29 | 34,25 % Acima |
| 48 | Rio Jaguari Usina Ester Cosmópolis | 4D-001T | 16,40 | 17,15 | 0,90 | 26,30 | 34,79 % Abaixo | 9,32 | 83,95 % Acima | 1,04 | 13,27 % Abaixo | 0,60 | 49,59 % Acima |
| 122 | Rib. Quilombo Americana | - | * | * | * | * | * | * | * | * | * | * | * |
| 599 | Rio Piracicaba Santa Bárbara D'Oeste | - | 40,03 | 42,01 | 491,51 | 45,20 | 7,05 % Abaixo | 21,91 | 91,72 % Acima | 491,62 | 0,02 % Abaixo | 491,23 | 0,06 % Acima |
| 46 | Rio Piracicaba Piracicaba | 4D-015T | * | * | * | 75,44 | * | 27,56 | * | 1,63 | * | 1,12 | * |
| 601 | Rio Corumbataí Rio Claro | - | 2,01 | 1,77 | 557,45 | 3,47 | 49,05 % Abaixo | 1,92 | 8,06 % Abaixo | 557,78 | 0,06 % Abaixo | 557,49 | 0,01 % Abaixo |
| 630 | Rio Corumbataí Novo Batovi Rio Claro | 4D-042T | 2,95 | * | * | 4,63 | * | 2,37 | * | 532,22 | * | 532,21 | * |
| 602 | Rio Corumbataí Captação SEMAE Piracicaba | - | 4,89 | 4,74 | 0,84 | 11,98 | 60,43 % Abaixo | 3,98 | 19,07 % Acima | 1,07 | 21,78 % Abaixo | 0,79 | 5,42 % Acima |
| 84 | Rio Piracicaba Artemis Piracicaba | 4D-007T | 50,64 | 55,05 | 0,86 | 93,95 | 41,41 % Abaixo | 32,00 | 72 % Acima | 1,22 | 29,67 % Abaixo | 0,54 | 59,18 % Acima |
| 603 | Rio Capivari Reforma Agrária Campinas | - | 1,19 | 1,14 | 1,63 | 1,66 | 31,57 % Abaixo | 0,69 | 65,6 % Acima | 1,64 | 0,49 % Abaixo | 1,48 | 10,42 % Acima |
| 609 | Rio Capivari Sabesp Monte Mor | - | 5,42 | 4,77 | 527,08 | 5,99 | 20,38 % Abaixo | 3,24 | 47,06 % Acima | 527,14 | 0,01 % Abaixo | 526,90 | 0,03 % Acima |
| 745 | Rio Jundiáí Campo Limpo Paulista | - | 0,81 | 0,73 | 1,31 | 0,88 | 17,05 % Abaixo | 0,58 | 26,74 % Acima | 1,33 | 1,2 % Abaixo | 1,28 | 3,06 % Acima |
| 502 | Rio Jundiáí Itaicí Indaiatuba | 4E-017 | 4,96 | 4,63 | 553,55 | 7,67 | 39,69 % Abaixo | 3,32 | 39,34 % Acima | 553,60 | 0,01 % Abaixo | 553,47 | 0,01 % Acima |
| 604 | Rio Jundiáí Salto | - | 6,74 | 5,72 | 0,97 | 6,26 | 8,61 % Abaixo | 3,06 | 86,96 % Acima | 1,31 | 26,18 % Abaixo | 0,83 | 17,21 % Acima |
| 608 | Rio Capivari Mirim Monte Mor | - | 0,43 | 0,34 | 0,69 | 0,40 | 15,75 % Abaixo | 0,07 | 388,41 % Acima | 0,61 | 13,11 % Acima | 0,46 | 50,98 % Acima |

OBS1: Tendo em vista que os postos 745 e 608 são recentes, as médias históricas não estão disponíveis.

OBS2: Os postos 607, 599, 601, 630, 609 e 502 possuem cota com referência ao nível do mar (cota ortométrica).

Legenda: Normal Atensão Alerta Emergência Extravasamento

Fonte: SAISP



SALA DE SITUAÇÃO PCJ



Previsão do Tempo

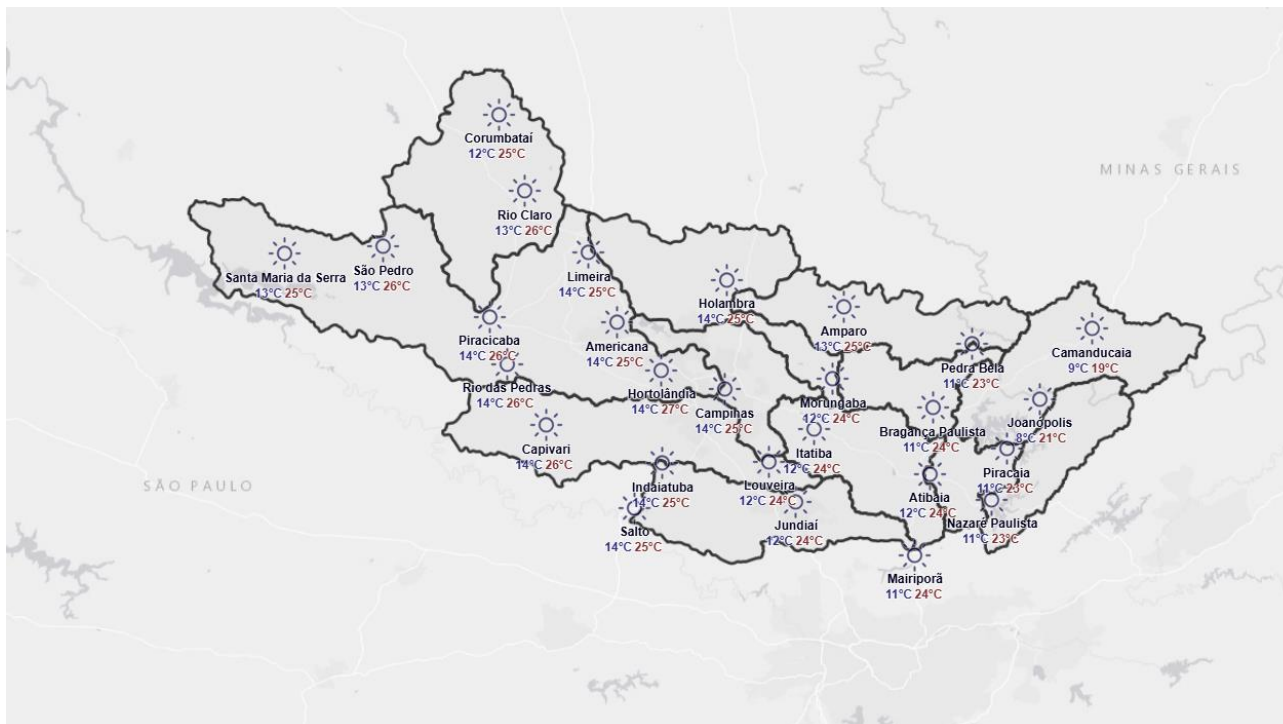

Na quinta-feira o tempo fica estável e não há previsão de chuva significativa nas áreas das Bacias PCJ. Chuviscos e/ou chuva fraca são descartados em razão da circulação marítima. As temperaturas apresentam uma expressiva oscilação, com valores amenos no amanhecer (11 a 13°C) e, de certa forma, elevados na parte da tarde (25 a 27°C).

Amanhã (16/05/2025): Durante a sexta-feira, haverá uma persistência do padrão já observado nos últimos dias: amanhecer com maior presença de nuvens, alguns nevoeiros e/ou chuviscos ocasionais. Pela tarde as temperaturas se elevam, ficando ao redor dos 27°C. Não há previsão de chuva.

Previsão de 3 a 7 dias (17/05 a 21/05/2025): Nos próximos dias o tempo fica estável entre o leste/nordeste paulista e o sul mineiro, sem previsão de chuvas nas áreas das Bacias PCJ. Temperaturas gradualmente se elevam, especialmente durante as tardes. Umidade relativa fica baixa no período de maior aquecimento.

*Mapa de Previsão para o dia 16/05/2025.

Fonte: Simepar

** Outras informações como previsão do tempo, meteogramas, gráficos de vazão e nível, podem ser encontrados no site da Sala de Situação PCJ.*