

20/05/2025

Boletim Diário da Sala de Situação PCJ



Dados Pluviométricos das Bacias PCJ

Chuva Acumulada de Radar em 24 horas nas Bacias PCJ : 20-05-2025 07:00 Local

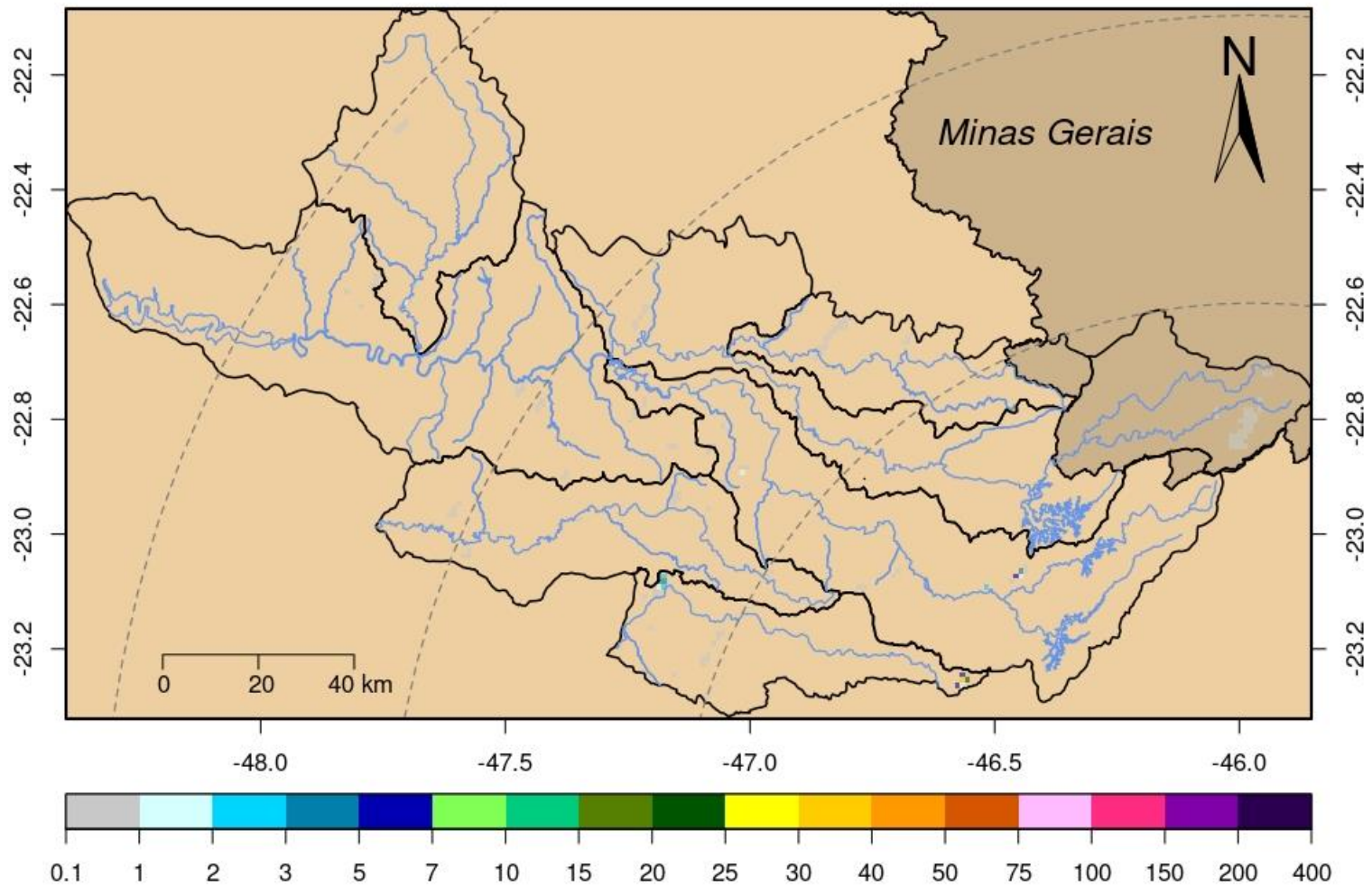



SALA DE SITUAÇÃO PCJ



| Rede telemétrica do SAISP | | | | | | | | | |
|---------------------------|---|---------|-----------|--------|--------|---|---|---------------------------------|--|
| Nomenclatura no mapa | Postos | 2025 | | | | Chuva acumulada das 7h de 19/05/2025 às 7h de 20/05/2025 (mm) | Chuva acumulada em Maio (até 20/05/2025 7h00min) (mm) | Chuva média mensal de Maio (mm) | Quantidade de chuva em relação à média (%) |
| | | Janeiro | Fevereiro | Março | Abril | | | | |
| 53 | Rio Cachoeira Captação Piracaia | 183,20 | 208,60 | 93,00 | 146,20 | 0,00 | 27,40 | 46,63 | 58,8% |
| 80 | Rio Atibainha Mascate Nazaré Paulista | 176,00 | 144,50 | 48,75 | 85,50 | 0,00 | 43,75 | 49,41 | 88,5% |
| 54 | Rio Atibaia Atibaia | 109,60 | 158,60 | 56,20 | 154,00 | 0,00 | 37,80 | 45,53 | 83,0% |
| 55 | Rio Atibaia Bairro da Ponte Itatiba | 152,75 | 114,50 | 53,25 | 114,50 | 0,00 | 14,50 | 45,22 | 32,1% |
| 56 | Rio Atibaia Captação Valinhos | 147,60 | 176,60 | 84,00 | 95,80 | 0,00 | 13,20 | 48,30 | 27,3% |
| 59 | Rio Atibaia Desemb. Furtado Campinas | 178,00 | 135,75 | 122,00 | 166,50 | 0,00 | 3,75 | 44,94 | 8,3% |
| 57 | Rio Atibaia Acima de Paulínia | * | 99,00 | 58,75 | 89,25 | 0,00 | 5,75 | 46,43 | 12,4% |
| 52 | Rio Jaguari Guaripocaba Bragança Paul. | 192,40 | 108,60 | 78,80 | 122,40 | 0,40 | 20,00 | 37,49 | 53,3% |
| 138 | Rio Jaguari Buenópolis Morungaba | 129,00 | 95,75 | 83,75 | 169,50 | 0,25 | 11,50 | 47,42 | 24,3% |
| 49 | Rio Jaguari Jaguariúna | 195,60 | 111,20 | 56,80 | 109,80 | 0,00 | 11,00 | 50,66 | 21,7% |
| 50 | Rio Camanducaia Dal Bo Jaguariúna | 164,80 | 84,60 | 63,60 | 89,40 | 0,20 | 10,00 | 49,40 | 20,2% |
| 48 | Rio Jaguari Usina Ester Cosmópolis | 133,25 | 114,00 | 53,00 | 60,50 | 0,00 | 11,50 | 52,24 | 22,0% |
| 863 | Rio Jaguari Captação Limeira Limeira | 211,20 | 107,00 | 23,20 | 90,00 | 0,00 | 4,60 | 23,50 | 19,6% |
| 713 | Rio Piracicaba Aimaratá Americana | 228,40 | 106,00 | 19,20 | 58,40 | 0,00 | 9,20 | 31,63 | 29,1% |
| 122 | Rib. Quilombo Americana | 255,40 | 151,00 | 66,40 | 80,60 | 0,00 | 11,40 | * | * |
| 599 | Rio Piracicaba Santa Bárbara D'Oeste | 279,25 | 98,75 | 56,50 | 69,50 | 0,00 | 13,75 | 52,56 | 26,2% |
| 46 | Rio Piracicaba Piracicaba | 157,00 | 94,75 | 60,50 | 47,50 | 0,00 | 0,00 | 51,47 | * |
| 601 | Rio Corumbataí Rio Claro | 312,75 | 141,25 | 95,00 | 51,75 | 0,00 | 7,75 | 56,55 | 13,7% |
| 630 | Rio Corumbataí Novo Batovi Rio Claro | 171,40 | 125,80 | 52,60 | 58,80 | 0,00 | 10,00 | 52,40 | 19,1% |
| 602 | Rio Corumbataí Captação SEMAE Piracicaba | 255,50 | 88,25 | 39,25 | 56,00 | 0,00 | 10,25 | 47,04 | 21,8% |
| 84 | Rio Piracicaba Artemis Piracicaba | 207,40 | 17,80 | 48,80 | 61,80 | 0,00 | 31,00 | 47,50 | 65,3% |
| 603 | Rio Capivari Reforma Agrária Campinas | 177,25 | 249,50 | 80,75 | 55,75 | 0,00 | 18,00 | 57,02 | 31,6% |
| 609 | Rio Capivari Sabesp Monte Mor | 226,00 | 290,75 | 34,50 | 49,00 | 0,25 | 17,00 | 51,07 | 33,3% |
| 502 | Rio Jundiá Itaici Indaiatuba | 179,80 | 148,20 | 46,80 | 55,60 | 0,20 | 6,80 | 57,35 | 11,9% |
| 604 | Rio Jundiá Salto | 249,00 | 186,00 | 84,50 | 95,25 | 0,00 | 10,00 | 50,59 | 19,8% |

As informações apresentadas nesta tabela foram obtidas de uma fonte de dados bruto
¹ Postos com série histórica menor que 5 anos

Fonte: SAISP



SALA DE SITUAÇÃO PCJ



DADOS FLUVIOMÉTRICOS

Localização dos Postos da Rede Telemétrica da SP ÁGUAS/SAISP nas Bacias PCJ



Legenda

- Postos Telemétricos SP ÁGUAS/SAISP
- ~ Hidrografia
- Limite das Bacias PCJ



0 10 20 30 km



SALA DE SITUAÇÃO PCJ



| REDE TELEMÉTRICA SP ÁGUAS | | | | | | |
|---------------------------|---|--------------|-----------------|---------|------------|----------------|
| Nomenclatura no mapa | Posto de medição | Código Posto | Cotas de Alerta | | | |
| | | | Atenção | Alerta | Emergência | Extravasamento |
| 593 | Rio Cachoeira Montante / Piracaia | 3E-122T | 3,500 | 5,299 | 7,099 | 8,900 |
| 53 | Rio Cachoeira Captação Piracaia / Piracaia | 3E-116T | 1,810 | 2,209 | 2,609 | 3,009 |
| 80 | Rio Atibainha - Mascate / Nazaré Paulista | 3E-089T | 1,800 | 2,200 | 2,509 | 2,799 |
| 54 | Rio Atibaia em Atibaia / Atibaia | 3E-063T | 2,399 | 2,610 | 2,799 | 3,010 |
| 55 | Rio Atibaia no Bairro da Ponte / Itatiba | 3D-006T | 5,099 | 5,510 | 5,910 | 6,310 |
| 56 | Rio Atibaia Captação Valinhos / Valinhos | 3D-007T | 3,399 | 3,710 | 3,899 | 4,309 |
| 59 | Rio Atibaia em Desembargador Furtado / Campinas | 3D-003T | 2,110 | 2,399 | 2,710 | 3,010 |
| 57 | Rio Atibaia Acima de Paulínia / Paulínia | 4D-009RT | 2,799 | 3,110 | 3,399 | 3,710 |
| 52 | Rio Jaguari em Guaripocaba / Bragança Paulista | 3D-015T | 3,810 | 4,210 | 4,610 | 5,010 |
| 138 | Rio Jaguari em Buenópolis / Morungaba | 3D-009T | 2,610 | 2,910 | 3,210 | 3,510 |
| 49 | Rio Jaguari em Jaguariúna / Jaguariúna | 3D-008T | 2,210 | 2,510 | 2,810 | 3,110 |
| 50 | Rio Camanducaia em Dal Bo/ Jaguariúna | 3D-001T | 3,110 | 3,610 | 4,110 | 4,610 |
| 48 | Rio Jaguari em Usina Ester / Cosmópolis | 4D-001T | 9,000 | 10,000 | 11,000 | 12,000 |
| 122 | Ribeirão Quilombo em Americana / Americana | - | - | - | - | 5,349 |
| 599 | Rio Piracicaba em Salta Bárbara D'Oeste / Santa Bárbara D'Oeste | - | 493,610 | 494,399 | 495,199 | 496,010 |
| 46 | Rio Piracicaba em Piracicaba / Piracicaba | 4D-015T | 3,200 | 3,700 | 4,200 | 4,700 |
| 601 | Rio Corumbataí em Rio Claro / Rio Claro | - | 558,299 | 558,600 | 558,899 | 559,250 |
| 630 | Rio Corumbataí - Novo Batovi / Rio Claro | 4D-042T | 534,510 | 535,010 | 535,510 | 536,010 |
| 602 | Rio Corumbataí- Captação SEMAE Piracicaba / Piracicaba | - | 3,399 | 4,099 | 4,799 | 5,500 |
| 84 | Rio Piracicaba em Artemis / Piracicaba | 4D-007T | 3,010 | 3,510 | 4,010 | 4,510 |
| 603 | Rio Capivari - Reforma Agrária / Campinas | 4E-027T | 2,809 | 3,210 | 3,610 | 4,010 |
| 609 | Rio Capivari Sabesp Monte Mor / Monte Mor | - | 529,009 | 529,509 | 530,009 | 530,509 |
| 608 | Rio Capivari Mirim em Monte Mor / Monte Mor | - | - | - | - | 4,000 |
| 745 | Rio Jundiá em Campo Limpo Paulista / Campo Limpo Paulista | - | 2,540 | 2,939 | 3,339 | 3,740 |
| 502 | Rio Jundiá - Itaici / Indaiatuba | 4E-017T | 554,009 | 554,509 | 555,009 | 555,509 |
| 604 | Rio Jundiá / Salto | - | 3,700 | 4,099 | 4,500 | 4,900 |

Cota com referência ao nível do mar (cota ortométrica)



SALA DE SITUAÇÃO PCJ



REDE TELEMÉTRICA SP ÁGUAS

| Nomeclatura no mapa | Posto de medição local | Código do Posto | 20/05/2025 | | | | | | | | | | | |
|---------------------|--|-----------------|--------------------------|--------|-----------------|-----------------|-------------------------------|----------------------|----------------------|---|-------------------------------|-----------------------|----------------------|---|
| | | | Vazão Média do Mês Atual | | Vazão do rio | Nível do rio | Vazão (Q) | | | Nível (Flu) | | | | |
| | | | (m³/s) | (m³/s) | 20/05/2025 07 h | 20/05/2025 07 h | Vazão Média Histórica de Maio | Vazão 7h/Vazão média | Vazão 20/05/2024 07h | Relação Q (20/05/25) 7h / Q (20/05/24) 7h | Nível Médio Histórico de Maio | Nível 7h/ Nível médio | Nível 20/05/2024 07h | Relação Flu (20/05/25) 7h / Flu (20/05/24) 7h |
| | | (m) | (m³/s) | (m³/s) | (m³/s) | % | (m³/s) | % | (m) | % | (m) | % | | |
| 593 | Rio Cachoeira Piracaia | 3E-122T | 3,13 | 2,78 | 0,65 | 3,90 | 28,67 % Abaixo | 3,08 | 9,7 % Abaixo | 0,77 | 16,23 % Abaixo | 0,68 | 5,15 % Abaixo | |
| 53 | Rio Cachoeira Captação Piracaia | 3E-116T | * | * | 1,90 | 1,38 | * | * | * | 1,85 | 2,49 % Acima | 2,31 | 17,85 % Abaixo | |
| 80 | Rio Atibaíha Mascate Nazaré Paulista | 3E-089T | 3,75 | 3,02 | 2,35 | 1,94 | 55,77 % Acima | 5,10 | 40,77 % Abaixo | 1,36 | 72,43 % Acima | 2,44 | 3,97 % Abaixo | |
| 54 | Rio Atibaia Atibaia | 3E-063T | 10,17 | 9,62 | 2,27 | 7,73 | 24,49 % Acima | 10,21 | 5,78 % Abaixo | 1,88 | 20,8 % Acima | 2,34 | 2,74 % Abaixo | |
| 55 | Rio Atibaia Bairro da Ponte Itatiba | 3D-006T | 12,84 | 11,45 | 4,40 | 17,60 | 34,97 % Abaixo | 11,01 | 3,91 % Acima | 4,24 | 3,82 % Acima | 4,37 | 0,64 % Acima | |
| 56 | Rio Atibaia Captação Valinhos | 3D-007T | 14,29 | 12,65 | 0,99 | 14,94 | 15,3 % Abaixo | 11,70 | 8,15 % Acima | 1,04 | 5,29 % Abaixo | 0,95 | 3,68 % Acima | |
| 59 | Rio Atibaia Desemb. Furtado Campinas | 3D-003T | 13,27 | 11,55 | 0,73 | 19,76 | 41,57 % Abaixo | 9,83 | 17,47 % Acima | 0,91 | 20 % Abaixo | 0,68 | 7,06 % Acima | |
| 57 | Rio Atibaia Acima de Paulínia | 4D-009RT | 15,18 | 12,61 | 2,00 | 22,19 | 43,19 % Abaixo | 11,69 | 7,82 % Acima | 2,07 | 3,57 % Abaixo | 1,97 | 1,42 % Acima | |
| 52 | Rio Jaguari Guaripocaba Bragança Paul. | 3D-015T | 1,57 | 1,41 | 0,94 | 5,65 | 75,06 % Abaixo | 1,52 | 7,55 % Abaixo | 1,00 | 6,1 % Abaixo | 0,96 | 2,59 % Abaixo | |
| 138 | Rio Jaguari Buenópolis Morungaba | 3D-009T | 7,44 | 5,83 | 1,33 | 13,36 | 56,36 % Abaixo | 3,76 | 55,05 % Acima | 1,02 | 30,29 % Acima | 1,18 | 12,63 % Acima | |
| 49 | Rio Jaguari Jaguariúna | 3D-008T | 6,95 | 5,80 | 1,27 | 8,99 | 35,47 % Abaixo | 4,23 | 37,2 % Acima | 0,91 | 39,56 % Acima | 1,14 | 11,21 % Acima | |
| 50 | Rio Camanducaia Dal Bo Jaguariúna | 3D-001T | 5,93 | 4,98 | 0,33 | 11,31 | 56 % Abaixo | 4,38 | 13,74 % Acima | 0,64 | 48,91 % Abaixo | 0,28 | 18,48 % Acima | |
| 48 | Rio Jaguari Usina Ester Cosmópolis | 4D-001T | 15,90 | 12,98 | 0,75 | 26,30 | 50,66 % Abaixo | 8,71 | 49,01 % Acima | 1,04 | 28,08 % Abaixo | 0,59 | 27,86 % Acima | |
| 122 | Rib. Quilombo Americana | - | * | * | * | * | * | * | * | * | * | * | * | |
| 599 | Rio Piracicaba Santa Bárbara D'Oeste | - | 39,52 | 32,36 | 491,38 | 45,20 | 28,4 % Abaixo | 19,75 | 63,89 % Acima | 491,62 | 0,05 % Abaixo | 491,20 | 0,04 % Acima | |
| 46 | Rio Piracicaba Piracicaba | 4D-015T | 42,33 | 35,67 | 1,25 | 75,44 | 52,71 % Abaixo | 24,84 | 43,61 % Acima | 1,63 | 23,25 % Abaixo | 1,08 | 15,94 % Acima | |
| 601 | Rio Corumbataí Rio Claro | - | 1,95 | 1,65 | 557,43 | 3,47 | 52,42 % Abaixo | 1,92 | 14,14 % Abaixo | 557,78 | 0,06 % Abaixo | 557,49 | 0,01 % Abaixo | |
| 630 | Rio Corumbataí Novo Batovi Rio Claro | 4D-042T | 2,90 | 2,64 | 532,24 | 4,63 | 42,98 % Abaixo | 1,97 | 34,35 % Acima | 532,22 | 0 % Acima | 532,16 | 0,01 % Acima | |
| 602 | Rio Corumbataí Captação SEMAE Piracicaba | - | 4,69 | 3,88 | 0,79 | 11,98 | 67,58 % Abaixo | 3,63 | 6,88 % Acima | 1,07 | 26,54 % Abaixo | 0,77 | 2,75 % Acima | |
| 84 | Rio Piracicaba Artemis Piracicaba | 4D-007T | 49,52 | 43,37 | 0,72 | 93,95 | 53,84 % Abaixo | 28,58 | 51,71 % Acima | 1,22 | 41,31 % Abaixo | 0,49 | 47,63 % Acima | |
| 603 | Rio Capivari Reforma Agrária Campinas | - | 1,14 | 0,98 | 1,60 | 1,66 | 40,78 % Abaixo | 0,64 | 53,59 % Acima | 1,64 | 2,44 % Abaixo | 1,47 | 8,99 % Acima | |
| 609 | Rio Capivari Sabesp Monte Mor | - | 5,06 | 4,24 | 527,02 | 5,99 | 29,23 % Abaixo | 3,49 | 21,53 % Acima | 527,14 | 0,02 % Abaixo | 526,93 | 0,02 % Acima | |
| 745 | Rio Jundiá Campo Limpo Paulista | - | 0,78 | 0,64 | 1,29 | 0,88 | 27,16 % Abaixo | 0,55 | 15,7 % Acima | 1,33 | 2,86 % Abaixo | 1,27 | 1,81 % Acima | |
| 502 | Rio Jundiá Itaicí Indaiatuba | 4E-017 | 4,76 | 4,35 | 553,53 | 7,67 | 43,32 % Abaixo | 3,10 | 40,14 % Acima | 553,60 | 0,01 % Abaixo | 553,46 | 0,01 % Acima | |
| 604 | Rio Jundiá Salto | - | 6,43 | 5,15 | 0,94 | 6,26 | 17,8 % Abaixo | 2,79 | 84,71 % Acima | 1,31 | 28,24 % Abaixo | 0,81 | 16,48 % Acima | |
| 608 | Rio Capivari Mirim Monte Mor | - | 0,39 | 0,25 | 0,63 | 0,40 | 37,5 % Abaixo | 0,04 | 468,18 % Acima | 0,61 | 3,11 % Acima | 0,42 | 49,76 % Acima | |

OBS1: Tendo em vista que os postos 745 e 608 são recentes, as médias históricas não estão disponíveis.

OBS2: Os postos 607, 599, 601, 630, 609 e 502 possuem cota com referência ao nível do mar (cota ortométrica).

Legenda:

Normal

Atenção

Alerta

Emergência

Extravasamento

Fonte: SAISP



SALA DE SITUAÇÃO PCJ



Previsão do Tempo

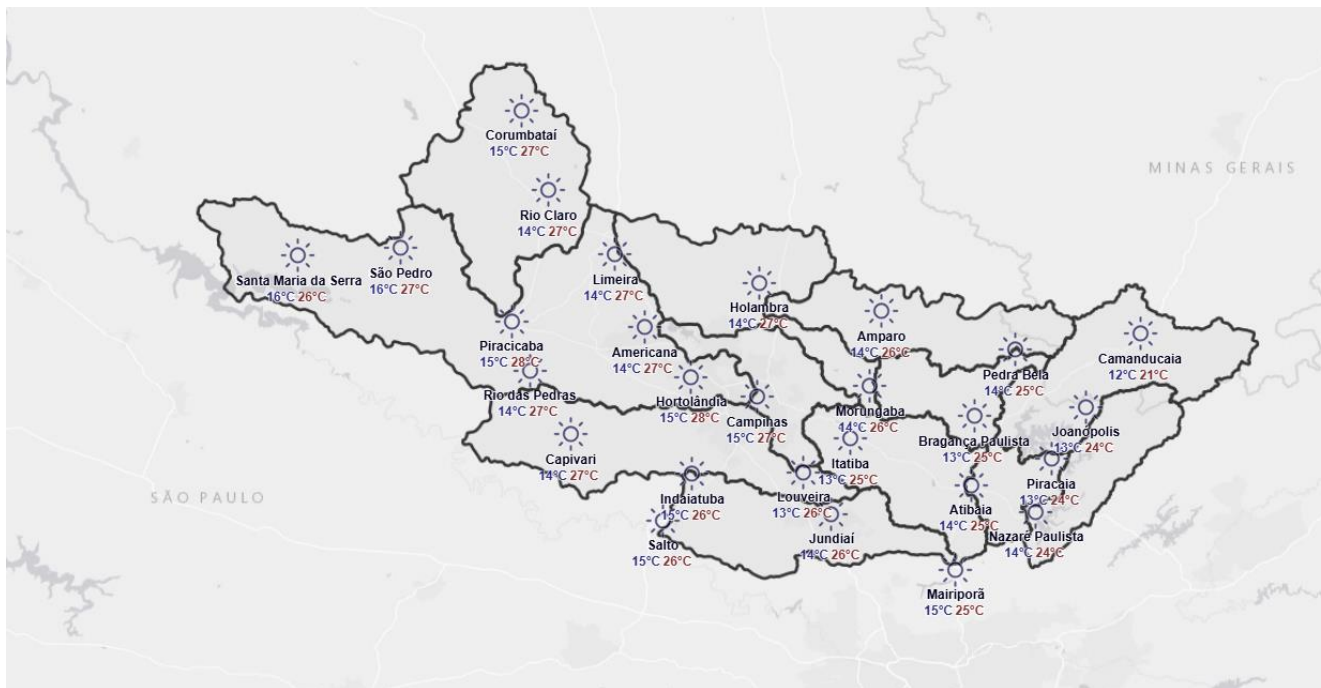

*Mapa de Previsão para o dia 21/05/2025.

Nesta terça-feira, o tempo estável segue predominando sobre as regiões das Bacias PCJ. Como vem ocorrendo nos últimos dias, o sol predomina no decorrer do dia, deixando as temperaturas agradáveis ao longo da tarde, mas com sensação de calor em alguns pontos nas regiões de interesse.

Amanhã (21/05/2025): Na quarta-feira, a passagem de uma frente fria pelo oceano na altura de São Paulo, traz uma mudança na direção dos ventos, com aumento das nuvens e possibilidade para algum chuveiro/chuva fraca de forma isolada. Em geral, não são esperadas chuvas significativas na área das Bacias PCJ.

Previsão de 3 a 7 dias (22/05 a 26/05/2025): Entre a quinta e sexta-feira, ainda sob influência da frente fria que se encontra sobre o oceano na altura da região Sudeste do País, o tempo fica instável com chuvas isoladas nas regiões das Bacias PCJ. No sábado, 24/05, ainda há condições para alguma chuva fraca e isoladas nas áreas de interesse. A partir do dia 25/05, a nebulosidade fica variável com alguma garoa fina pela noite/manhã, ou seja, sem expectativa para chuvas expressivas.

Fonte: Simepar

* Outras informações como previsão do tempo, meteorogramas, gráficos de vazão e nível, podem ser encontrados no site da Sala de Situação PCJ.