

24/05/2025

# Boletim Diário da Sala de Situação PCJ



## Dados Pluviométricos das Bacias PCJ

Chuva Acumulada de Radar em 24 horas nas Bacias PCJ : 24-05-2025 07:00 Local

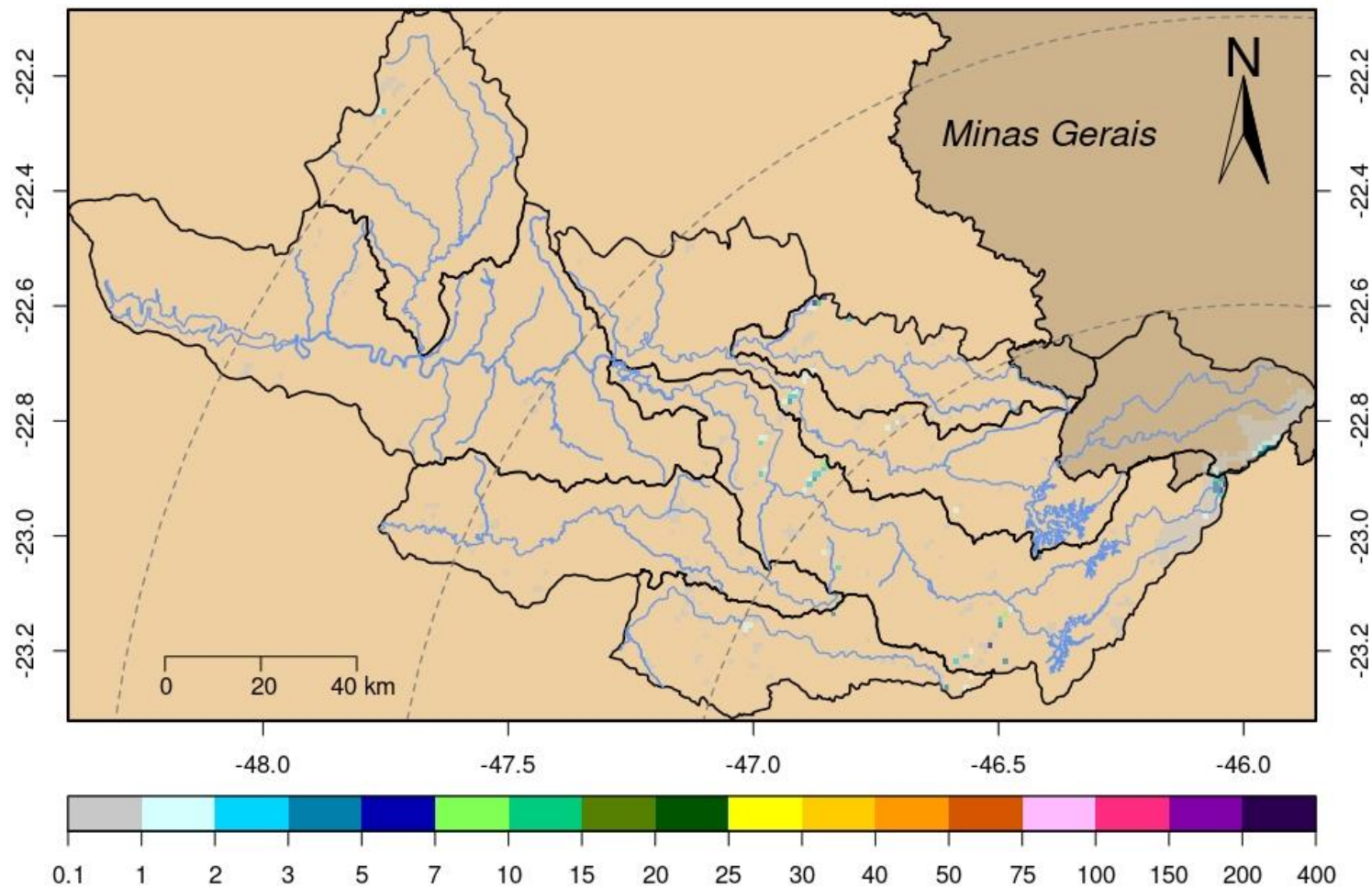



# SALA DE SITUAÇÃO PCJ



Rede telemétrica do SAISP									
Nomenclatura no mapa	Postos	2025				Chuva acumulada das 7h de 23/05/2025 às 7h de 24/05/2025 (mm)	Chuva acumulada em Maio (até 24/05/2025 7h00min) (mm)	Chuva média mensal de Maio (mm)	Quantidade de chuva em relação à média (%)
		Janeiro	Fevereiro	Março	Abril				
53	Rio Cachoeira Captação Piracaia	183,20	208,60	93,00	146,20	0,00	28,40	46,63	60,9%
80	Rio Atibainha Mascate   Nazaré Paulista	176,00	144,50	48,75	85,50	0,00	43,75	49,41	88,5%
54	Rio Atibaia Atibaia	109,60	158,60	56,20	154,00	0,00	37,80	45,53	83,0%
55	Rio Atibaia Bairro da Ponte   Itatiba	152,75	114,50	53,25	114,50	0,00	14,50	45,22	32,1%
56	Rio Atibaia Captação Valinhos	147,60	176,60	84,00	95,80	0,00	13,20	48,30	27,3%
59	Rio Atibaia Desemb. Furtado   Campinas	178,00	135,75	122,00	166,50	0,00	3,75	44,94	8,3%
57	Rio Atibaia Acima de Paulínia	*	99,00	58,75	89,25	0,00	5,75	46,43	12,4%
52	Rio Jaguari Guaripocaba   Bragança Paul.	192,40	108,60	78,80	122,40	0,00	20,40	37,49	54,4%
138	Rio Jaguari Buenópolis   Morungaba	129,00	95,75	83,75	169,50	0,00	11,50	47,42	24,3%
49	Rio Jaguari Jaguariúna	195,60	111,20	56,80	109,80	0,00	11,00	50,66	21,7%
50	Rio Camanducaia Dal Bo   Jaguariúna	164,80	84,60	63,60	89,40	0,00	10,00	49,40	20,2%
48	Rio Jaguari Usina Ester   Cosmópolis	133,25	114,00	53,00	60,50	0,00	11,75	52,24	22,5%
863	Rio Jaguari Captação Limeira   Limeira	211,20	107,00	23,20	90,00	0,00	4,60	23,50	19,6%
713	Rio Piracicaba Aimaratá   Americana	228,40	106,00	19,20	58,40	0,00	9,20	31,63	29,1%
122	Rib. Quilombo Americana	255,40	151,00	66,40	80,60	0,00	11,40	*	*
599	Rio Piracicaba Santa Bárbara D'Oeste	279,25	98,75	56,50	69,50	0,00	13,75	52,56	26,2%
46	Rio Piracicaba Piracicaba	157,00	94,75	60,50	47,50	0,00	0,00	51,47	*
601	Rio Corumbataí Rio Claro	312,75	141,25	95,00	51,75	0,00	8,00	56,55	14,1%
630	Rio Corumbataí Novo Batovi   Rio Claro	171,40	125,80	52,60	58,80	0,00	10,00	52,40	19,1%
602	Rio Corumbataí Captação SEMAE   Piracicaba	255,50	88,25	39,25	56,00	0,00	10,25	47,04	21,8%
84	Rio Piracicaba Artemis   Piracicaba	207,40	17,80	48,80	61,80	0,00	31,00	47,50	65,3%
603	Rio Capivari Reforma Agrária   Campinas	177,25	249,50	80,75	55,75	0,00	18,00	57,02	31,6%
609	Rio Capivari Sabesp   Monte Mor	226,00	290,75	34,50	49,00	0,00	17,00	51,07	33,3%
502	Rio Jundiá Itaici   Indaiatuba	179,80	148,20	46,80	55,60	0,00	21,80	57,35	38,0%
604	Rio Jundiá Salto	249,00	186,00	84,50	95,25	0,00	10,00	50,59	19,8%

As informações apresentadas nesta tabela foram obtidas de uma fonte de dados bruto  
 \* Postos com série histórica menor que 5 anos

Fonte: SAISP



## SALA DE SITUAÇÃO PCJ



### DADOS FLUVIOMÉTRICOS

Localização dos Postos da Rede Telemétrica da SP ÁGUAS/SAISP nas Bacias PCJ



#### Legenda

- Postos Telemétricos SP ÁGUAS/SAISP
- ~ Hidrografia
- Limite das Bacias PCJ



0 10 20 30 km



# SALA DE SITUAÇÃO PCJ



REDE TELEMÉTRICA SP ÁGUAS						
Nomenclatura no mapa	Posto de medição	Código Posto	Cotas de Alerta			
			Atenção	Alerta	Emergência	Extravasamento
593	Rio Cachoeira Montante / Piracaia	3E-122T	3,500	5,299	7,099	8,900
53	Rio Cachoeira Captação Piracaia / Piracaia	3E-116T	1,810	2,209	2,609	3,009
80	Rio Atibaína - Mascate / Nazaré Paulista	3E-089T	1,800	2,200	2,509	2,799
54	Rio Atibaia em Atibaia / Atibaia	3E-063T	2,399	2,610	2,799	3,010
55	Rio Atibaia no Bairro da Ponte / Itatiba	3D-006T	5,099	5,510	5,910	6,310
56	Rio Atibaia Captação Valinhos / Valinhos	3D-007T	3,399	3,710	3,899	4,309
59	Rio Atibaia em Desembargador Furtado / Campinas	3D-003T	2,110	2,399	2,710	3,010
57	Rio Atibaia Acima de Paulínia / Paulínia	4D-009RT	2,799	3,110	3,399	3,710
52	Rio Jaguari em Guaripocaba / Bragança Paulista	3D-015T	3,810	4,210	4,610	5,010
138	Rio Jaguari em Buenópolis / Morungaba	3D-009T	2,610	2,910	3,210	3,510
49	Rio Jaguari em Jaguariúna / Jaguariúna	3D-008T	2,210	2,510	2,810	3,110
50	Rio Camanducaia em Dal Bo / Jaguariúna	3D-001T	3,110	3,610	4,110	4,610
48	Rio Jaguari em Usina Ester / Cosmópolis	4D-001T	9,000	10,000	11,000	12,000
122	Ribeirão Quilombo em Americana / Americana	-	-	-	-	5,349
599	Rio Piracicaba em Salta Bárbara D'Oeste / Santa Bárbara D'Oeste	-	493,610	494,399	495,199	496,010
46	Rio Piracicaba em Piracicaba / Piracicaba	4D-015T	3,200	3,700	4,200	4,700
601	Rio Corumbataí em Rio Claro / Rio Claro	-	558,299	558,600	558,899	559,250
630	Rio Corumbataí - Novo Batovi / Rio Claro	4D-042T	534,510	535,010	535,510	536,010
602	Rio Corumbataí- Captação SEMAE Piracicaba / Piracicaba	-	3,399	4,099	4,799	5,500
84	Rio Piracicaba em Artemis / Piracicaba	4D-007T	3,010	3,510	4,010	4,510
603	Rio Capivari - Reforma Agrária / Campinas	4E-027T	2,809	3,210	3,610	4,010
609	Rio Capivari Sabesp Monte Mor / Monte Mor	-	529,009	529,509	530,009	530,509
608	Rio Capivari Mirim em Monte Mor / Monte Mor	-	-	-	-	4,000
745	Rio Jundiá em Campo Limpo Paulista / Campo Limpo Paulista	-	2,540	2,939	3,339	3,740
502	Rio Jundiá - Itaici / Indaiatuba	4E-017T	554,009	554,509	555,009	555,509
604	Rio Jundiá / Salto	-	3,700	4,099	4,500	4,900

Cota com referência ao nível do mar (cota ortométrica)



# SALA DE SITUAÇÃO PCJ



## REDE TELEMÉTRICA SP ÁGUAS

24/05/2025						Vazão (Q)				Nível (Flu)			
Nomeclatura no mapa	Posto de medição   local	Código do Posto	Vazão Média do Mês Atual	Vazão do rio 24/05/2025 07 h	Nível do rio 24/05/2025 07 h	Vazão Média Histórica de Maio	Vazão 7h/Vazão média	Vazão 24/05/2024 07h	Relação Q (24/05/25) 7h / Q (24/05/24) 7h	Nível Médio Histórico de Maio	Nível 7h/ Nível médio	Nível 24/05/2024 07h	Relação Flu (24/05/25) 7h / Flu (24/05/24) 7h
			(m³/s)	(m³/s)	(m)	(m³/s)	%	(m³/s)	%	(m)	%	(m)	%
593	Rio Cachoeira Piracaia	3E-122T	3,06	2,77	0,64	3,90	28,9 % Abaixo	2,99	7,13 % Abaixo	0,77	16,36 % Abaixo	0,67	3,74 % Abaixo
53	Rio Cachoeira Captação Piracaia	3E-116T	*	*	2,19	1,38	*	*	*	1,85	18,59 % Acima	2,31	4,86 % Abaixo
80	Rio Atibaia Mascate   Nazaré Paulista	3E-089T	3,67	3,54	2,41	1,94	82,63 % Acima	5,11	30,64 % Abaixo	1,36	77,43 % Acima	2,44	1,23 % Abaixo
54	Rio Atibaia Atibaia	3E-063T	10,10	10,44	2,36	7,73	34,99 % Acima	10,05	3,87 % Acima	1,88	25,48 % Acima	2,32	1,81 % Acima
55	Rio Atibaia Bairro da Ponte   Itatiba	3D-006T	12,55	11,29	4,39	17,60	35,85 % Abaixo	10,31	9,54 % Acima	4,24	3,58 % Acima	4,33	1,5 % Acima
56	Rio Atibaia Captação Valinhos	3D-007T	13,96	12,27	0,97	14,94	17,87 % Abaixo	11,24	9,13 % Acima	1,04	6,63 % Abaixo	0,93	4,07 % Acima
59	Rio Atibaia Desemb. Furtado   Campinas	3D-003T	12,85	10,90	0,71	19,76	44,85 % Abaixo	9,24	17,96 % Acima	0,91	22,53 % Abaixo	0,65	7,8 % Acima
57	Rio Atibaia Acima de Paulínia	4D-009RT	14,74	12,28	1,99	22,19	44,67 % Abaixo	11,40	7,66 % Acima	2,07	4,06 % Abaixo	1,96	1,38 % Acima
52	Rio Jaguarí Guaripocaba   Bragança Paul.	3D-015T	1,53	1,37	0,93	5,65	75,79 % Abaixo	1,51	9,64 % Abaixo	1,00	7 % Abaixo	0,96	3,33 % Abaixo
138	Rio Jaguarí Buenópolis   Morungaba	3D-009T	7,14	5,50	1,31	13,36	58,8 % Abaixo	3,63	51,67 % Acima	1,02	28,43 % Acima	1,17	12,16 % Acima
49	Rio Jaguarí Jaguariúna	3D-008T	6,67	5,29	1,24	8,99	41,11 % Abaixo	4,05	30,59 % Acima	0,91	36,26 % Acima	1,13	9,64 % Acima
50	Rio Camanducaia Dal Bo   Jaguariúna	3D-001T	5,74	4,71	0,31	11,31	58,33 % Abaixo	4,17	12,99 % Acima	0,64	52,34 % Abaixo	0,26	18,22 % Acima
48	Rio Jaguarí Usina Ester   Cosmópolis	4D-001T	15,31	11,91	0,71	26,30	54,73 % Abaixo	8,31	43,26 % Acima	1,04	32,12 % Abaixo	0,57	23,21 % Acima
122	Rib. Quilombo Americana	-	*	*	*	*	*	*	*	*	*	*	*
599	Rio Piracicaba Santa Bárbara D'Oeste	-	37,83	27,21	491,31	45,20	39,8 % Abaixo	20,03	35,89 % Acima	491,62	0,06 % Abaixo	491,19	0,02 % Acima
46	Rio Piracicaba Piracicaba	4D-015T	39,52	26,90	1,14	75,44	64,34 % Abaixo	22,91	17,43 % Acima	1,63	29,94 % Abaixo	1,05	8,87 % Acima
601	Rio Corumbataí Rio Claro	-	1,90	1,68	557,43	3,47	51,67 % Abaixo	1,85	9,2 % Abaixo	557,78	0,06 % Abaixo	557,47	0,01 % Abaixo
630	Rio Corumbataí Novo Batovi   Rio Claro	4D-042T	2,84	2,55	532,23	4,63	44,92 % Abaixo	2,04	25 % Acima	532,22	0 % Acima	532,17	0,01 % Acima
602	Rio Corumataí Captação SEMAE   Piracicaba	-	4,51	3,86	0,78	11,98	67,78 % Abaixo	3,65	5,87 % Acima	1,07	26,73 % Abaixo	0,77	2,35 % Acima
84	Rio Piracicaba Artemis   Piracicaba	4D-007T	47,46	34,49	0,58	93,95	63,29 % Abaixo	28,33	21,72 % Acima	1,22	52,62 % Abaixo	0,48	20,17 % Acima
603	Rio Capivari Reforma Agrária   Campinas	-	1,08	0,87	1,58	1,66	47,71 % Abaixo	0,52	67,24 % Acima	1,64	3,96 % Abaixo	1,44	9,3 % Acima
609	Rio Capivari Sabesp   Monte Mor	-	4,81	3,68	526,95	5,99	38,58 % Abaixo	3,36	9,62 % Acima	527,14	0,04 % Abaixo	526,91	0,01 % Acima
745	Rio Jundiá Campo Limpo Paulista	-	0,76	0,65	1,30	0,88	25,8 % Abaixo	0,57	14,76 % Acima	1,33	2,63 % Abaixo	1,27	1,73 % Acima
502	Rio Jundiá Itaicí   Indaiatuba	4E-017	4,63	4,11	553,52	7,67	46,43 % Abaixo	3,17	29,7 % Acima	553,60	0,01 % Abaixo	553,47	0,01 % Acima
604	Rio Jundiá Salto	-	6,30	5,23	0,94	6,26	16,45 % Abaixo	2,92	78,99 % Acima	1,31	27,94 % Abaixo	0,82	15,69 % Acima
608	Rio Capivari Mirim Monte Mor	-	0,36	0,22	0,60	0,40	45,5 % Abaixo	0,04	473,68 % Acima	0,61	0,98 % Abaixo	0,41	47,32 % Acima

OBS1: Tendo em vista que os postos 745 e 608 são recentes, as médias históricas não estão disponíveis.

OBS2: Os postos 607, 599, 601, 630, 609 e 502 possuem cota com referência ao nível do mar (cota ortométrica).

Legenda:

Normal

Atenção

Alerta

Emergência

Extravasamento

Fonte: SAISP