

29/06/2025

Boletim Diário da Sala de Situação PCJ



Dados Pluviométricos das Bacias PCJ

Chuva Acumulada de Radar em 24 horas nas Bacias PCJ : 29-06-2025 07:00 Local

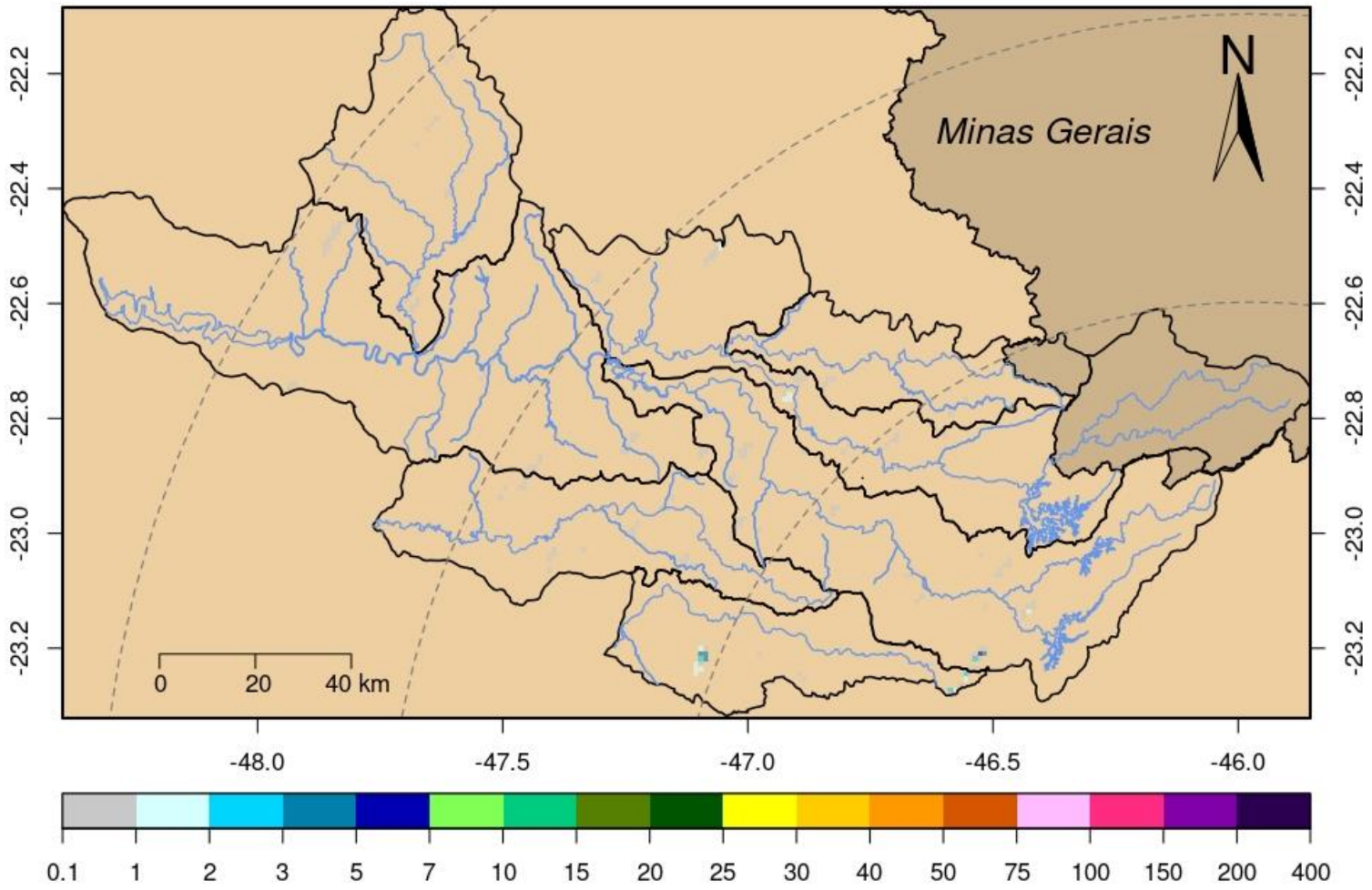



SALA DE SITUAÇÃO PCJ



Rede telemétrica do SAISP										
Nomenclatura no mapa	Postos	2025					Chuva acumulada das 7h de 28/06/2025 às 7h de 29/06/2025 (mm)	Chuva acumulada em Junho (até 29/06/2025 7h00min) (mm)	Chuva média mensal de Junho (mm)	Quantidade de chuva em relação à média (%)
		Janeiro	Fevereiro	Março	Abril	Maiο				
53	Rio Cachoeira Captação Piracaia	183,20	208,60	93,00	146,20	28,40	*	*	39,03	*
80	Rio Atibainha Mascate Nazaré Paulista	176,00	144,50	48,75	85,50	45,00	0,00	48,50	61,26	79,2%
54	Rio Atibaia Atibaia	109,60	158,60	56,20	154,00	40,60	0,00	57,00	52,04	109,5%
55	Rio Atibaia Bairro da Ponte Itatiba	152,75	114,50	53,25	114,50	15,50	0,25	31,50	50,48	62,4%
56	Rio Atibaia Captação Valinhos	147,60	176,60	84,00	95,80	15,80	0,00	41,00	43,94	93,3%
59	Rio Atibaia Desemb. Furtado Campinas	178,00	135,75	122,00	166,50	4,00	0,00	13,50	42,17	32,0%
57	Rio Atibaia Acima de Paulínia	*	99,00	58,75	89,25	6,25	0,00	20,00	36,56	54,7%
52	Rio Jaguari Guaripocaba Bragança Paul.	192,40	108,60	78,80	122,40	22,40	0,20	28,40	30,16	94,2%
138	Rio Jaguari Buenópolis Morungaba	129,00	95,75	83,75	169,50	13,00	0,00	23,25	49,83	46,7%
49	Rio Jaguari Jaguariúna	195,60	111,20	56,80	109,80	11,40	0,00	17,40	34,60	50,3%
50	Rio Camanducaia Dal Bo Jaguariúna	164,80	84,60	63,60	89,40	10,60	0,00	26,80	45,32	59,1%
48	Rio Jaguari Usina Ester Cosmópolis	133,25	114,00	53,00	60,50	12,00	0,00	19,50	31,93	61,1%
863	Rio Jaguari Captação Limeira Limeira	211,20	107,00	23,20	90,00	4,80	0,00	0,40	*	*
713	Rio Piracicaba Aimaratá Americana	228,40	106,00	19,20	58,40	9,40	0,20	26,40	23,49	112,4%
122	Rib. Quilombo Americana	255,40	151,00	66,40	80,60	12,60	0,00	31,20	*	*
599	Rio Piracicaba Santa Bárbara D'Oeste	279,25	98,75	56,50	69,50	14,00	0,00	45,25	33,87	133,9%
46	Rio Piracicaba Piracicaba	157,00	94,75	60,50	47,50	0,50	0,00	41,25	39,17	105,3%
601	Rio Corumbataí Rio Claro	312,75	141,25	95,00	51,75	9,00	0,00	42,50	29,20	145,5%
630	Rio Corumbataí Novo Batovi Rio Claro	171,40	125,80	52,60	58,80	10,20	0,00	41,60	32,34	128,6%
602	Rio Corumbataí Captação SEMAE Piracicaba	255,50	88,25	39,25	56,00	11,25	0,00	55,50	31,35	177,0%
84	Rio Piracicaba Artemis Piracicaba	207,40	17,80	48,80	61,80	31,80	0,00	58,40	38,09	153,3%
603	Rio Capivari Reforma Agrária Campinas	177,25	249,50	80,75	55,75	19,75	0,00	54,25	49,72	109,2%
609	Rio Capivari Sabesp Monte Mor	226,00	290,75	34,50	49,00	15,50	0,00	54,00	42,92	125,9%
502	Rio Jundiá Itaici Indaiatuba	179,80	148,20	46,80	55,60	24,00	0,20	69,40	55,82	124,3%
604	Rio Jundiá Salto	249,00	186,00	84,50	95,25	12,50	0,00	53,25	43,81	121,5%

As informações apresentadas nesta tabela foram obtidas de uma fonte de dados bruto
¹ Postos com série histórica menor que 5 anos

Fonte: SAISP



SALA DE SITUAÇÃO PCJ



DADOS FLUVIOMÉTRICOS

Localização dos Postos da Rede Telemétrica da SP ÁGUAS/SAISP nas Bacias PCJ



Legenda

- Postos Telemétricos SP ÁGUAS/SAISP
- ~ Hidrografia
- Limite das Bacias PCJ



0 10 20 30 km



SALA DE SITUAÇÃO PCJ



REDE TELEMÉTRICA SP ÁGUAS						
Nomenclatura no mapa	Posto de medição	Código Posto	Cotas de Alerta			
			Atenção	Alerta	Emergência	Extravasamento
593	Rio Cachoeira Montante / Piracaia	3E-122T	3,500	5,299	7,099	8,900
53	Rio Cachoeira Captação Piracaia / Piracaia	3E-116T	1,810	2,209	2,609	3,009
80	Rio Atibainha - Mascate / Nazaré Paulista	3E-089T	1,800	2,200	2,509	2,799
54	Rio Atibaia em Atibaia / Atibaia	3E-063T	2,399	2,610	2,799	3,010
55	Rio Atibaia no Bairro da Ponte / Itatiba	3D-006T	5,099	5,510	5,910	6,310
56	Rio Atibaia Captação Valinhos / Valinhos	3D-007T	3,399	3,710	3,899	4,309
59	Rio Atibaia em Desembargador Furtado / Campinas	3D-003T	2,110	2,399	2,710	3,010
57	Rio Atibaia Acima de Paulínia / Paulínia	4D-009RT	2,799	3,110	3,399	3,710
52	Rio Jaguari em Guaripocaba / Bragança Paulista	3D-015T	3,810	4,210	4,610	5,010
138	Rio Jaguari em Buenópolis / Morungaba	3D-009T	2,610	2,910	3,210	3,510
49	Rio Jaguari em Jaguariúna / Jaguariúna	3D-008T	2,210	2,510	2,810	3,110
50	Rio Camanducaia em Dal Bo/ Jaguariúna	3D-001T	3,110	3,610	4,110	4,610
48	Rio Jaguari em Usina Ester / Cosmópolis	4D-001T	9,000	10,000	11,000	12,000
122	Ribeirão Quilombo em Americana / Americana	-	-	-	-	5,349
599	Rio Piracicaba em Salta Bárbara D'Oeste / Santa Bárbara D'Oeste	-	493,610	494,399	495,199	496,010
46	Rio Piracicaba em Piracicaba / Piracicaba	4D-015T	3,200	3,700	4,200	4,700
601	Rio Corumbataí em Rio Claro / Rio Claro	-	558,299	558,600	558,899	559,250
630	Rio Corumbataí - Novo Batovi / Rio Claro	4D-042T	534,510	535,010	535,510	536,010
602	Rio Corumbataí- Captação SEMAE Piracicaba / Piracicaba	-	3,399	4,099	4,799	5,500
84	Rio Piracicaba em Artemis / Piracicaba	4D-007T	3,010	3,510	4,010	4,510
603	Rio Capivari - Reforma Agrária / Campinas	4E-027T	2,809	3,210	3,610	4,010
609	Rio Capivari Sabesp Monte Mor / Monte Mor	-	529,009	529,509	530,009	530,509
608	Rio Capivari Mirim em Monte Mor / Monte Mor	-	-	-	-	4,000
745	Rio Jundiá em Campo Limpo Paulista / Campo Limpo Paulista	-	2,540	2,939	3,339	3,740
502	Rio Jundiá - Itaici / Indaiatuba	4E-017T	554,009	554,509	555,009	555,509
604	Rio Jundiá / Salto	-	3,700	4,099	4,500	4,900

Cota com referência ao nível do mar (cota ortométrica)



SALA DE SITUAÇÃO PCJ



REDE TELEMÉTRICA SP ÁGUAS

29/06/2025						Vazão (Q)				Nível (Flu)			
Nomeclatura no mapa	Posto de medição local	Código do Posto	Vazão Média do Mês Atual	Vazão do rio 29/06/2025 07 h	Nível do rio 29/06/2025 07 h	Vazão Média Histórica de Junho	Vazão 7h/Vazão média	Vazão 29/06/2024 07h	Relação Q (29/06/25) 7h / Q (29/06/24) 7h	Nível Médio Histórico de Junho	Nível 7h/ Nível médio	Nível 29/06/2024 07h	Relação Flu (29/06/25) 7h / Flu (29/06/24) 7h
			(m³/s)	(m³/s)	(m)	(m³/s)	%	(m³/s)	%	(m)	%	(m)	%
593	Rio Cachoeira Piracaia	3E-122T	2,68	2,37	0,60	3,70	36,06 % Abaixo	2,73	13,29 % Abaixo	0,75	20,25 % Abaixo	0,64	6,89 % Abaixo
53	Rio Cachoeira Captação Piracaia	3E-116T	*	*	*	1,41	*	*	*	1,85	*	2,12	*
80	Rio Atibaia Mascate Nazaré Paulista	3E-089T	2,77	2,31	2,08	2,01	14,73 % Acima	5,08	54,57 % Abaixo	1,38	50,68 % Acima	2,44	14,64 % Abaixo
54	Rio Atibaia Atibaia	3E-063T	*	*	*	7,91	*	10,56	*	1,89	*	2,37	*
55	Rio Atibaia Bairro da Ponte Itatiba	3D-006T	11,90	11,12	4,38	19,16	41,95 % Abaixo	10,47	6,21 % Acima	4,27	2,53 % Acima	4,34	0,99 % Acima
56	Rio Atibaia Captação Valinhos	3D-007T	13,45	12,76	0,99	16,65	23,35 % Abaixo	11,48	11,14 % Acima	1,08	8,58 % Abaixo	0,94	4,99 % Acima
59	Rio Atibaia Desemb. Furtado Campinas	3D-003T	12,29	11,33	0,72	19,56	42,07 % Abaixo	9,83	15,26 % Acima	0,88	17,66 % Abaixo	0,66	9,39 % Acima
57	Rio Atibaia Acima de Paulínia	4D-009RT	13,93	13,08	2,01	22,61	42,16 % Abaixo	11,76	11,21 % Acima	2,07	2,84 % Abaixo	1,97	2,03 % Acima
52	Rio Jaguari Guaripocaba Bragança Paul.	3D-015T	1,36	1,29	0,91	7,79	83,41 % Abaixo	1,39	6,71 % Abaixo	1,06	13,77 % Abaixo	0,93	2,25 % Abaixo
138	Rio Jaguari Buenópolis Morungaba	3D-009T	5,24	4,86	1,27	15,93	69,49 % Abaixo	3,42	42 % Acima	1,04	22,76 % Acima	1,15	10,7 % Acima
49	Rio Jaguari Jaguariúna	3D-008T	4,92	4,73	1,21	9,71	51,31 % Abaixo	3,78	25,19 % Acima	0,93	29,9 % Acima	1,11	8,27 % Acima
50	Rio Camanducaia Dal Bo Jaguariúna	3D-001T	4,51	4,24	0,26	11,20	62,15 % Abaixo	3,95	7,32 % Acima	0,62	57,6 % Abaixo	0,24	10,92 % Acima
48	Rio Jaguari Usina Ester Cosmópolis	4D-001T	11,03	10,31	0,64	29,30	64,82 % Abaixo	7,86	31,22 % Acima	1,07	40,15 % Abaixo	0,56	14,67 % Acima
122	Rib. Quilombo Americana	-	*	*	*	*	*	*	*	*	*	*	*
599	Rio Piracicaba Santa Bárbara D'Oeste	-	32,15	28,49	491,33	50,45	43,52 % Abaixo	21,14	34,77 % Acima	491,57	0,05 % Abaixo	491,22	0,02 % Acima
46	Rio Piracicaba Piracicaba	4D-015T	32,90	29,26	1,17	82,23	64,42 % Abaixo	24,45	19,69 % Acima	1,66	29,33 % Abaixo	1,07	9,23 % Acima
601	Rio Corumbataí Rio Claro	-	1,82	1,66	557,43	3,40	51,15 % Abaixo	1,68	1,01 % Abaixo	557,77	0,06 % Abaixo	557,43	0 % Abaixo
630	Rio Corumbataí Novo Batovi Rio Claro	4D-042T	2,93	2,47	532,22	4,91	49,74 % Abaixo	2,10	17,73 % Acima	532,22	0 % Acima	532,18	0,01 % Acima
602	Rio Corumataí Captação SEMAE Piracicaba	-	4,88	4,14	0,81	11,75	64,76 % Abaixo	3,07	34,89 % Acima	1,06	23,64 % Abaixo	0,72	12,87 % Acima
84	Rio Piracicaba Artemis Piracicaba	4D-007T	40,36	37,50	0,63	86,47	56,64 % Abaixo	25,63	46,29 % Acima	1,09	42,9 % Abaixo	0,44	42,69 % Acima
603	Rio Capivari Reforma Agrária Campinas	-	1,22	1,20	1,65	1,83	34,33 % Abaixo	0,53	127,27 % Acima	1,67	1,4 % Abaixo	1,44	14 % Acima
609	Rio Capivari Sabesp Monte Mor	-	4,95	5,06	*	7,05	28,24 % Abaixo	3,29	53,63 % Acima	527,19	*	526,91	*
745	Rio Jundiá Campo Limpo Paulista	-	0,79	0,94	1,36	0,96	2,79 % Abaixo	0,51	85,15 % Acima	1,35	0,55 % Acima	1,26	8,37 % Acima
502	Rio Jundiá Itaipú Indaiatuba	4E-017	5,07	4,61	553,55	8,95	48,54 % Abaixo	3,10	48,52 % Acima	553,66	0,02 % Abaixo	553,46	0,02 % Acima
604	Rio Jundiá Salto	-	6,74	5,57	0,96	6,97	20,14 % Abaixo	2,67	108,65 % Acima	1,35	28,83 % Abaixo	0,80	20,15 % Acima
608	Rio Capivari Mirim Monte Mor	-	0,44	0,45	0,76	0,47	3,2 % Abaixo	0,04	931,82 % Acima	0,64	18,54 % Acima	0,42	81,43 % Acima

OBS1: Tendo em vista que os postos 745 e 608 são recentes, as médias históricas não estão disponíveis.

OBS2: Os postos 607, 599, 601, 630, 609 e 502 possuem cota com referência ao nível do mar (cota ortométrica).

Legenda: Normal Atenção Alerta Emergência Extravasamento

Fonte: SAISP