



BOLETIM DIÁRIO

Sala de Situação PCJ

01/01/2026



Meio Ambiente, Infraestrutura e Logística

Secretaria de



SÃO PAULO
GOVERNO DO ESTADO

Localização dos Postos da Rede Telemétrica da SP-ÁGUAS/SAISP nas Bacias PCJ



Chuva Acumulada de Radar em 24 horas nas Bacias PCJ : 01-01-2026 07:00 Local

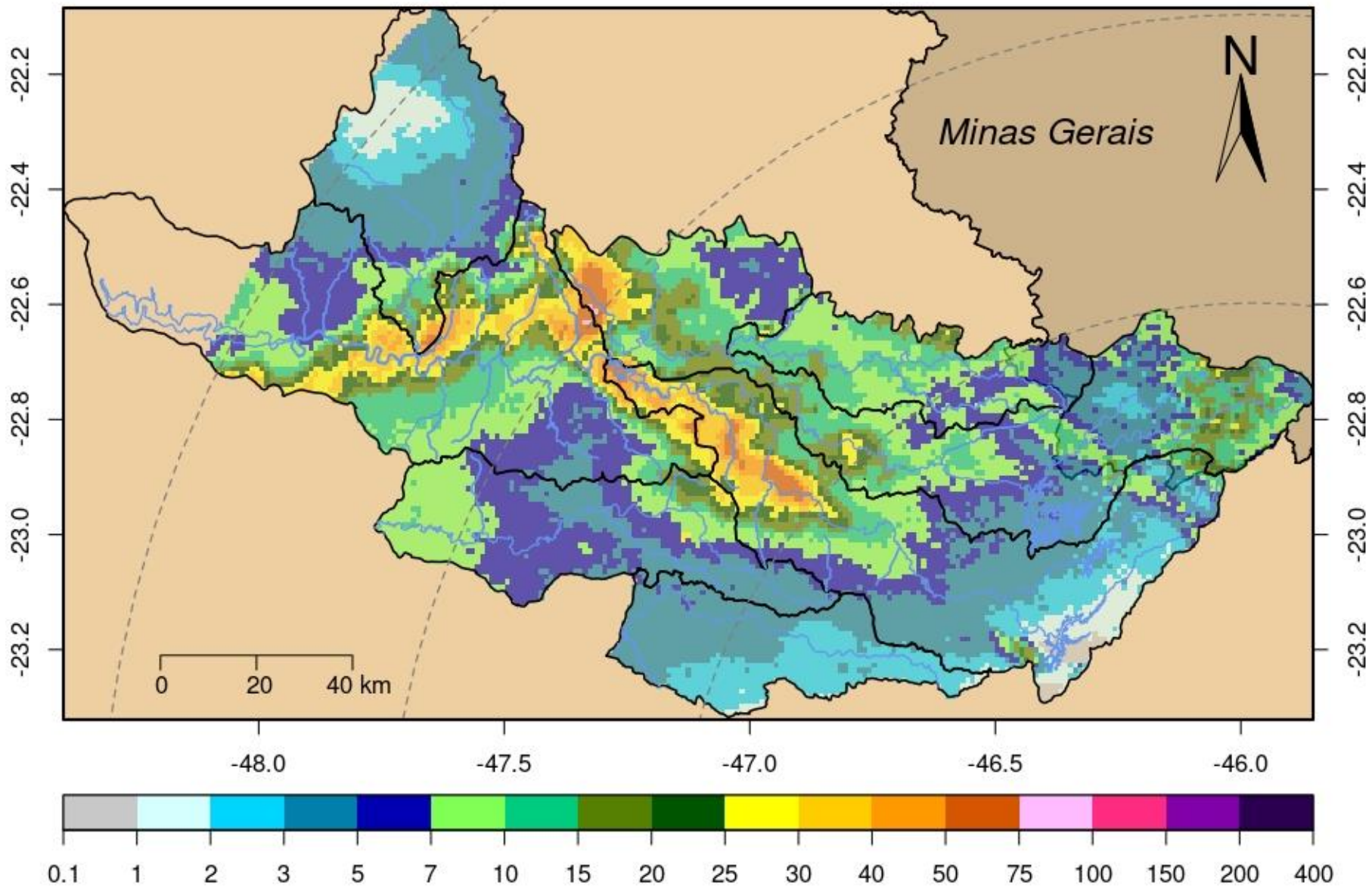

DADOS PLUVIOMÉTRICOS					
Nomenclatura no mapa	Postos	Chuva acumulada das 7h de 31/12/2025 às 7h de 01/01/2026 (mm)	Chuva acumulada em Janeiro (até 01/01/2026 7h00min) (mm)	Chuva média mensal de Janeiro (mm)	Quantidade de chuva em relação à média (%)
53	Rio Cachoeira Captação Piracaia	1,20	0,20	244,42	0,1%
80	Rio Atibainha Mascate Nazaré Paulista	0,25	0,00	249,86	*
54	Rio Atibaia Atibaia	1,40	0,00	180,47	*
55	Rio Atibaia Bairro da Ponte Itatiba	14,75	0,00	188,18	*
56	Rio Atibaia Captação Valinhos	67,00	0,00	249,11	*
59	Rio Atibaia Desemb. Furtado Campinas	*	*	193,57	*
57	Rio Atibaia Acima de Paulínia	12,50	0,00	176,19	*
52	Rio Jaguari Guaripocaba Bragança Paul.	1,00	0,00	172,79	*
138	Rio Jaguari Buenópolis Morungaba	24,50	0,25	182,49	0,1%
49	Rio Jaguari Jaguariúna	2,60	1,00	202,62	0,5%
50	Rio Camanducaia Dal Bo Jaguariúna	10,80	0,60	207,94	0,3%
48	Rio Jaguari Usina Ester Cosmópolis	9,00	0,00	222,19	*
863	Rio Jaguari Captação Limeira Limeira	19,00	0,00	***	*
713	Rio Piracicaba Aimaratá Americana	8,00	0,20	231,10	0,1%
122	Rib. Quilombo Americana	6,60	0,00	***	*
599	Rio Piracicaba Santa Bárbara D'Oeste	7,50	0,00	242,93	*
46	Rio Piracicaba Piracicaba	11,00	0,25	228,97	0,1%
601	Rio Corumbataí Rio Claro	0,25	0,00	244,81	*
630	Rio Corumbataí Novo Batovi Rio Claro	0,20	0,00	216,63	*
602	Rio Corumbataí Captação SEMAE Piracicaba	21,25	0,50	249,47	0,2%
84	Rio Piracicaba Artemis Piracicaba	16,60	2,80	172,31	1,6%
603	Rio Capivari Reforma Agrária Campinas	1,25	0,00	250,81	*
609	Rio Capivari Sabesp Monte Mor	1,25	0,00	221,59	*
502	Rio Jundiá Itaicí Indaiatuba	1,20	0,00	214,35	*
604	Rio Jundiá Salto	1,00	0,00	214,73	*

* Postos sem quantidade de chuva em relação à média.

** Postos com indisponibilidade de dados.

*** Postos com instalação recente, não possuindo série histórica adequada.

Fonte: SAISP

REDE TELEMÉTRICA SP-ÁGUAS						
Nomenclatura no mapa	Posto de medição	Código Posto	Cotas de Alerta			
			Atenção	Alerta	Emergência	Extravasamento
593	Rio Cachoeira Montante / Piracaia	3E-122T	3,500	5,299	7,099	8,900
53	Rio Cachoeira Captação Piracaia / Piracaia	3E-116T	1,810	2,209	2,609	3,009
80	Rio Atibaína - Mascate / Nazaré Paulista	3E-089T	1,800	2,200	2,509	2,799
54	Rio Atibaia em Atibaia / Atibaia	3E-063T	2,399	2,610	2,799	3,010
55	Rio Atibaia no Bairro da Ponte / Itatiba	3D-006T	5,099	5,510	5,910	6,310
56	Rio Atibaia Captação Valinhos / Valinhos	3D-007T	3,399	3,710	3,899	4,309
59	Rio Atibaia em Desembargador Furtado / Campinas	3D-003T	2,110	2,399	2,710	3,010
57	Rio Atibaia Acima de Paulínia / Paulínia	4D-009RT	2,799	3,110	3,399	3,710
52	Rio Jaguarí em Guaripocaba / Bragança Paulista	3D-015T	3,810	4,210	4,610	5,010
138	Rio Jaguarí em Buenópolis / Morungaba	3D-009T	2,610	2,910	3,210	3,510
49	Rio Jaguarí em Jaguariúna / Jaguariúna	3D-008T	2,210	2,510	2,810	3,110
50	Rio Camanducaia em Dal Bo/ Jaguariúna	3D-001T	3,110	3,610	4,110	4,610
48	Rio Jaguarí em Usina Ester / Cosmópolis	4D-001T	9,000	10,000	11,000	12,000
122	Ribeirão Quilombo em Americana / Americana	-	-	-	-	5,349
599	Rio Piracicaba em Salta Bárbara D'Oeste / Santa Bárbara D'Oeste	-	493,610	494,399	495,199	496,010
46	Rio Piracicaba em Piracicaba / Piracicaba	4D-015T	3,200	3,700	4,200	4,700
601	Rio Corumbataí em Rio Claro / Rio Claro	-	558,299	558,600	558,899	559,250
630	Rio Corumbataí - Novo Batovi / Rio Claro	4D-042T	534,510	535,010	535,510	536,010
602	Rio Corumbataí- Captação SEMAE Piracicaba / Piracicaba	-	3,399	4,099	4,799	5,500
84	Rio Piracicaba em Artemis / Piracicaba	4D-007T	3,010	3,510	4,010	4,510
603	Rio Capivari - Reforma Agrária / Campinas	4E-027T	2,809	3,210	3,610	4,010
609	Rio Capivari Sabesp Monte Mor / Monte Mor	-	529,009	529,509	530,009	530,509
608	Rio Capivari Mirim em Monte Mor / Monte Mor	-	-	-	-	4,000
745	Rio Jundiá em Campo Limpo Paulista / Campo Limpo Paulista	-	2,540	2,939	3,339	3,740
502	Rio Jundiá - Itaici / Indaiatuba	4E-017T	554,009	554,509	555,009	555,509
604	Rio Jundiá / Salto	-	3,700	4,099	4,500	4,900

Cota com referência ao nível do mar (cota ortométrica)

REDE TELEMÉTRICA SP-ÁGUAS													
01/01/2026						Vazão (Q)				Nível (Flu)			
Nomeclatura no mapa	Posto de medição local	Código do Posto	Vazão Média do Mês Atual	Vazão do rio 01/01/2026 07 h	Nível do rio 01/01/2026 07 h	Vazão Média Histórica de Janeiro	Vazão 7h/Vazão média	Vazão 01/01/2025 07h	Relação Q (01/01/26) 7h / Q (01/01/25) 7h	Nível Médio Histórico de Janeiro	Nível 7h/ Nível médio	Nível 01/01/2025 07h	Relação Flu (01/01/26) 7h / Flu (01/01/25) 7h
			(m³/s)	(m³/s)	(m)	(m³/s)	%	(m³/s)	%	(m)	%	(m)	%
593	Rio Cachoeira Piracaia	3E-122T	3,36	3,46	0,72	8,21	57,89 % Abaixo	5,67	38,95 % Abaixo	1,09	33,66 % Abaixo	0,93	22,59 % Abaixo
53	Rio Cachoeira Captação Piracaia	3E-116T	*	*	1,49	1,41	*	*	*	1,44	3,33 % Acima	1,34	11,44 % Acima
80	Rio Atibainha Mascate Nazaré Paulista	3E-089T	1,48	1,46	1,73	2,46	40,85 % Abaixo	1,96	25,92 % Abaixo	1,47	17,55 % Acima	1,75	1,03 % Abaixo
54	Rio Atibaia Atibaia	3E-063T	8,06	7,73	2,10	14,69	47,34 % Abaixo	23,24	66,73 % Abaixo	2,42	13,36 % Abaixo	3,36	37,47 % Abaixo
55	Rio Atibaia Bairro da Ponte Itatiba	3D-006T	12,20	11,66	4,42	36,25	67,83 % Abaixo	53,26	78,1 % Abaixo	4,97	11,23 % Abaixo	6,37	30,71 % Abaixo
56	Rio Atibaia Captação Valinhos	3D-007T	13,50	13,23	1,01	36,43	63,68 % Abaixo	62,61	78,87 % Abaixo	1,64	38,5 % Abaixo	2,37	57,62 % Abaixo
59	Rio Atibaia Desemb. Furtado Campinas	3D-003T	20,29	24,57	1,05	46,03	46,62 % Abaixo	69,38	64,59 % Abaixo	1,43	26,27 % Abaixo	1,93	45,49 % Abaixo
57	Rio Atibaia Acima de Paulínia	4D-009RT	57,33	26,91	2,28	51,67	47,92 % Abaixo	91,32	70,53 % Abaixo	2,47	7,48 % Abaixo	3,06	25,38 % Abaixo
52	Rio Jaguari Guaripocaba Bragança Paul.	3D-015T	1,92	1,83	1,03	12,83	85,75 % Abaixo	2,34	21,78 % Abaixo	1,41	26,87 % Abaixo	1,12	7,89 % Abaixo
138	Rio Jaguari Buenópolis Morungaba	3D-009T	9,02	8,23	1,46	25,11	67,21 % Abaixo	19,36	57,48 % Abaixo	1,41	3,86 % Acima	1,99	26,54 % Abaixo
49	Rio Jaguari Jaguariúna	3D-008T	5,75	7,47	1,36	30,22	75,28 % Abaixo	27,49	72,82 % Abaixo	1,51	10,01 % Abaixo	2,13	36,09 % Abaixo
50	Rio Camanducaia Dal Bo Jaguariúna	3D-001T	5,50	6,07	0,41	25,24	75,97 % Abaixo	19,68	69,19 % Abaixo	1,20	65,58 % Abaixo	1,18	65,03 % Abaixo
48	Rio Jaguari Usina Ester Cosmópolis	4D-001T	17,59	17,44	0,91	69,28	74,84 % Abaixo	72,31	75,89 % Abaixo	2,00	54,33 % Abaixo	2,37	61,45 % Abaixo
122	Rib. Quilombo Americana	-	14,53	16,04	2,25	*	*	8,78	82,67 % Acima	*	*	1,92	17,11 % Acima
599	Rio Piracicaba Santa Bárbara D'Oeste	-	100,98	100,66	492,27	137,20	26,64 % Abaixo	209,69	52 % Abaixo	492,17	0,02 % Acima	493,42	0,23 % Abaixo
46	Rio Piracicaba Piracicaba	4D-015T	84,60	127,89	2,19	184,38	30,64 % Abaixo	196,07	34,78 % Abaixo	2,50	12,33 % Abaixo	2,84	22,77 % Abaixo
601	Rio Corumbataí Rio Claro	-	3,19	2,98	557,59	6,71	55,6 % Abaixo	3,16	5,54 % Abaixo	558,16	0,1 % Abaixo	557,74	0,03 % Abaixo
630	Rio Corumbataí Novo Batovi Rio Claro	4D-042T	5,19	5,66	532,54	10,79	47,55 % Abaixo	5,88	3,64 % Abaixo	532,78	0,05 % Abaixo	532,56	0 % Abaixo
602	Rio Corumbataí Captação SEMAE Piracicaba	-	8,58	7,98	0,96	42,85	81,38 % Abaixo	18,93	57,84 % Abaixo	1,65	41,78 % Abaixo	1,28	25 % Abaixo
84	Rio Piracicaba Artemis Piracicaba	4D-007T	100,38	106,69	1,39	229,74	53,56 % Abaixo	236,07	54,8 % Abaixo	2,16	35,73 % Abaixo	2,49	44,29 % Abaixo
603	Rio Capivari Reforma Agrária Campinas	-	1,14	1,14	1,63	4,14	72,42 % Abaixo	4,10	72,18 % Abaixo	2,02	19,34 % Abaixo	2,10	22,24 % Abaixo
609	Rio Capivari Sabesp Monte Mor	-	6,71	10,01	527,58	17,82	43,85 % Abaixo	20,39	50,91 % Abaixo	528,02	0,08 % Abaixo	528,36	0,15 % Abaixo
745	Rio Jundiá Campo Limpo Paulista	-	0,86	0,84	1,34	2,60	67,62 % Abaixo	2,07	59,2 % Abaixo	1,54	13,1 % Abaixo	1,55	13,77 % Abaixo
502	Rio Jundiá Itaicí Indaiatuba	4E-017	6,40	6,07	553,59	16,07	62,21 % Abaixo	13,60	55,35 % Abaixo	553,90	0,06 % Abaixo	553,94	0,06 % Abaixo
604	Rio Jundiá Salto	-	14,20	12,31	1,21	18,71	34,23 % Abaixo	25,11	50,99 % Abaixo	1,59	23,95 % Abaixo	1,52	20,64 % Abaixo
608	Rio Capivari Mirim Monte Mor	-	0,38	0,36	0,71		#DIV/0!	4,35	91,64 % Abaixo	1,35	47,58 % Abaixo	1,95	63,64 % Abaixo

OBS1: Tendo em vista que os postos 745 e 608 são recentes, as médias históricas não estão disponíveis.

OBS2: Os postos 607, 599, 601, 630, 609 e 502 possuem cota com referência ao nível do mar (cota ortométrica).

Legenda:

Normal

Atenção

Alerta

Emergência

Extravasamento

Fonte: SAISP



AGÊNCIA DE AGUAS DO ESTADO DE SÃO PAULO

Secretaria de Meio Ambiente, Infraestrutura e Logística



SÃO PAULO GOVERNO DO ESTADO

