



BOLETIM DIÁRIO

Sala de Situação PCJ

17/01/2026



Secretaria de Meio Ambiente, Infraestrutura e Logística



SÃO PAULO
GOVERNO DO ESTADO

Localização dos Postos da Rede Telemétrica da SP-ÁGUAS/SAISP nas Bacias PCJ



Chuva Acumulada de Radar em 24 horas nas Bacias PCJ : 17-01-2026 07:00 Local

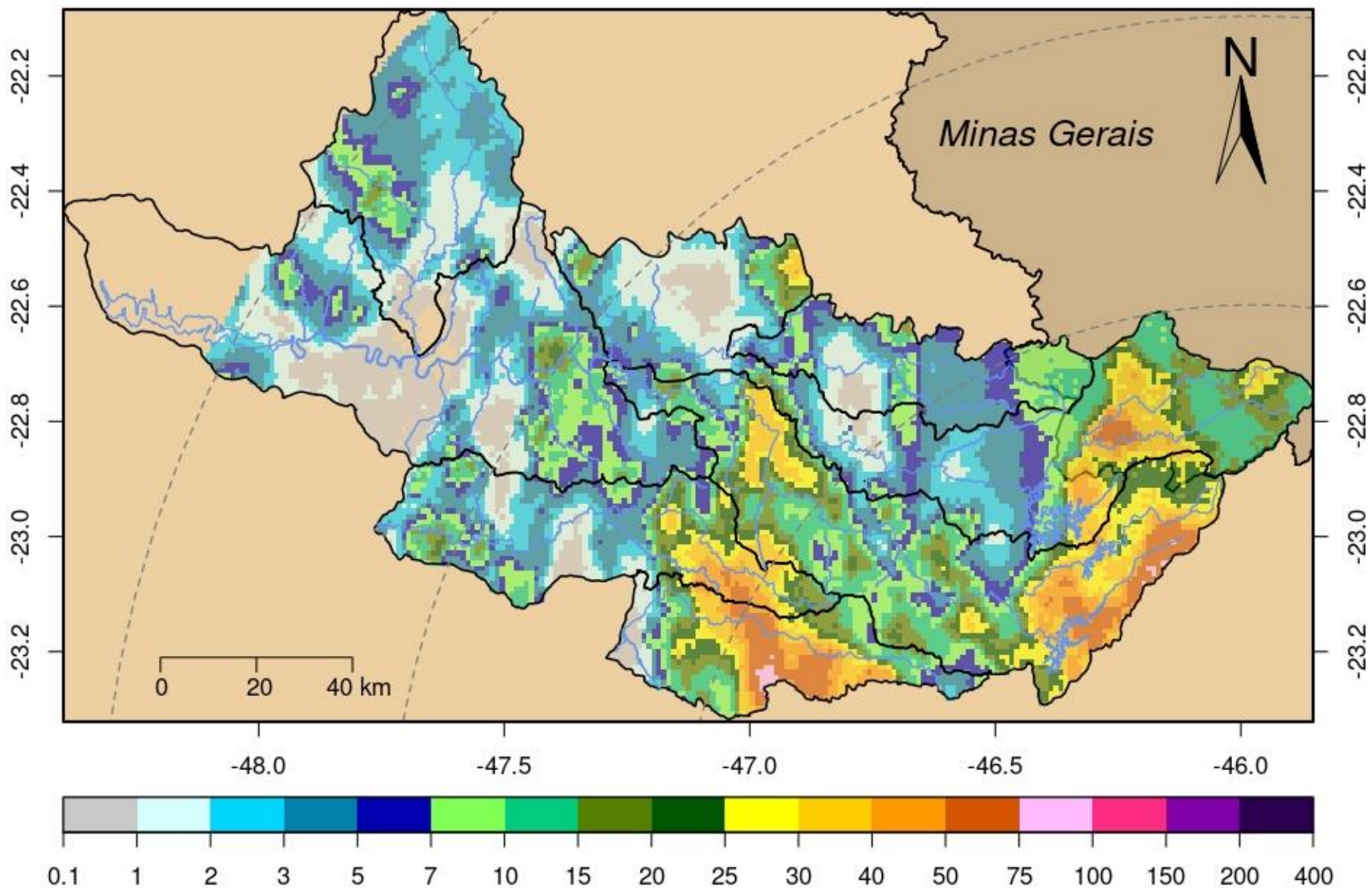

DADOS PLUVIOMÉTRICOS					
Nomenclatura no mapa	Postos	Chuva acumulada das 7h de 16/01/2025 às 7h de 17/01/2026 (mm)	Chuva acumulada em Janeiro (até 17/01/2026 7h00min) (mm)	Chuva média mensal de Janeiro (mm)	Quantidade de chuva em relação à média (%)
53	Rio Cachoeira Captação Piracaia	0,20	89,40	244,42	36,6%
80	Rio Atibaí Mascate Nazaré Paulista	57,75	154,75	249,86	61,9%
54	Rio Atibaí Atibaia	8,60	105,20	180,47	58,3%
55	Rio Atibaí Bairro da Ponte Itatiba	7,75	94,00	188,18	50,0%
56	Rio Atibaí Captação Valinhos	13,20	133,60	249,11	53,6%
59	Rio Atibaí Desemb. Furtado Campinas	63,50	201,50	193,57	104,1%
57	Rio Atibaí Acima de Paulínia	8,50	119,25	176,19	*
52	Rio Jaguari Guaripocaba Bragança Paul.	1,40	36,60	172,79	21,2%
138	Rio Jaguari Buenópolis Morungaba	0,25	169,25	182,49	92,7%
49	Rio Jaguari Jaguariúna	3,20	141,00	202,62	69,6%
50	Rio Camanducaia Dal Bo Jaguariúna	0,40	137,60	207,94	66,2%
48	Rio Jaguari Usina Ester Cosmópolis	0,50	72,00	222,19	32,4%
863	Rio Jaguari Captação Limeira Limeira	2,60	88,80	***	*
713	Rio Piracicaba Aimaratá Americana	26,60	97,40	231,10	42,1%
122	Rio Piracicaba Americana	16,20	101,20	***	*
599	Rio Piracicaba Santa Bárbara D'Oeste	3,25	46,75	242,93	19,3%
46	Rio Piracicaba Piracicaba	0,25	120,25	228,97	52,5%
601	Rio Corumbataí Rio Claro	15,00	190,00	244,81	77,6%
630	Rio Corumbataí Novo Batovi Rio Claro	4,20	143,80	216,63	66,4%
602	Rio Corumbataí Captação SEMAE Piracicaba	1,25	109,50	249,47	43,9%
84	Rio Piracicaba Artemis Piracicaba	1,20	106,60	172,31	61,9%
603	Rio Capivari Reforma Agrária Campinas	14,25	192,75	250,81	77,1%
609	Rio Capivari Sabesp Monte Mor	0,75	146,75	221,59	66,4%
502	Rio Jundiá Itaici Indaiatuba	1,40	109,20	214,35	50,9%
604	Rio Jundiá Salto	0,00	89,00	214,73	41,5%

* Postos sem quantidade de chuva em relação à média.

** Postos com indisponibilidade de dados.

*** Postos com instalação recente, não possuindo série histórica adequada.

Fonte: SAISP

REDE TELEMÉTRICA SP-ÁGUAS						
Nomenclatura no mapa	Posto de medição	Código Posto	Cotas de Alerta			
			Atenção	Alerta	Emergência	Extravasamento
593	Rio Cachoeira Montante / Piracaia	3E-122T	3,500	5,299	7,099	8,900
53	Rio Cachoeira Captação Piracaia / Piracaia	3E-116T	1,810	2,209	2,609	3,009
80	Rio Atibaína - Mascate / Nazaré Paulista	3E-089T	1,800	2,200	2,509	2,799
54	Rio Atibaia em Atibaia / Atibaia	3E-063T	2,399	2,610	2,799	3,010
55	Rio Atibaia no Bairro da Ponte / Itatiba	3D-006T	5,099	5,510	5,910	6,310
56	Rio Atibaia Captação Valinhos / Valinhos	3D-007T	3,399	3,710	3,899	4,309
59	Rio Atibaia em Desembargador Furtado / Campinas	3D-003T	2,110	2,399	2,710	3,010
57	Rio Atibaia Acima de Paulínia / Paulínia	4D-009RT	2,799	3,110	3,399	3,710
52	Rio Jaguarí em Guaripocaba / Bragança Paulista	3D-015T	3,810	4,210	4,610	5,010
138	Rio Jaguarí em Buenópolis / Morungaba	3D-009T	2,610	2,910	3,210	3,510
49	Rio Jaguarí em Jaguariúna / Jaguariúna	3D-008T	2,210	2,510	2,810	3,110
50	Rio Camanducaia em Dal Bo/ Jaguariúna	3D-001T	3,110	3,610	4,110	4,610
48	Rio Jaguarí em Usina Ester / Cosmópolis	4D-001T	9,000	10,000	11,000	12,000
122	Ribeirão Quilombo em Americana / Americana	-	-	-	-	5,349
599	Rio Piracicaba em Salta Bárbara D'Oeste / Santa Bárbara D'Oeste	-	493,610	494,399	495,199	496,010
46	Rio Piracicaba em Piracicaba / Piracicaba	4D-015T	3,200	3,700	4,200	4,700
601	Rio Corumbataí em Rio Claro / Rio Claro	-	558,299	558,600	558,899	559,250
630	Rio Corumbataí - Novo Batovi / Rio Claro	4D-042T	534,510	535,010	535,510	536,010
602	Rio Corumbataí- Captação SEMAE Piracicaba / Piracicaba	-	3,399	4,099	4,799	5,500
84	Rio Piracicaba em Artemis / Piracicaba	4D-007T	3,010	3,510	4,010	4,510
603	Rio Capivari - Reforma Agrária / Campinas	4E-027T	2,809	3,210	3,610	4,010
609	Rio Capivari Sabesp Monte Mor / Monte Mor	-	529,009	529,509	530,009	530,509
608	Rio Capivari Mirim em Monte Mor / Monte Mor	-	-	-	-	4,000
745	Rio Jundiá em Campo Limpo Paulista / Campo Limpo Paulista	-	2,540	2,939	3,339	3,740
502	Rio Jundiá - Itaici / Indaiatuba	4E-017T	554,009	554,509	555,009	555,509
604	Rio Jundiá / Salto	-	3,700	4,099	4,500	4,900

Cota com referência ao nível do mar (cota ortométrica)

REDE TELEMÉTRICA SP-ÁGUAS													
17/01/2026						Vazão (Q)				Nível (Flu)			
Nomeclatura no mapa	Posto de medição local	Código do Posto	Vazão Média do Mês Atual	Vazão do rio 17/01/2026 07 h	Nível do rio 17/01/2026 07 h	Vazão Média Histórica de Janeiro	Vazão 7h/Vazão média	Vazão 17/01/2025 07h	Relação Q (17/01/26) 7h / Q (17/01/25) 7h	Nível Médio Histórico de Janeiro	Nível 7h/ Nível médio	Nível 17/01/2025 07h	Relação Flu (17/01/26) 7h / Flu (17/01/25) 7h
			(m³/s)	(m³/s)	(m)	(m³/s)	%	(m³/s)	%	(m)	%	(m)	%
593	Rio Cachoeira Piracaia	3E-122T	2,78	5,31	0,90	8,21	35,36 % Abaixo	3,93	35,19 % Acima	1,09	17,24 % Abaixo	0,77	16,99 % Acima
53	Rio Cachoeira Captação Piracaia	3E-116T	*	*	1,54	1,41	*	*	*	1,44	6,45 % Acima	1,39	10,35 % Acima
80	Rio Atibainha Mascate Nazaré Paulista	3E-089T	4,97	5,81	2,58	2,46	136,06 % Acima	4,21	38,1 % Acima	1,47	75,37 % Acima	2,28	13,17 % Acima
54	Rio Atibaia Atibaia	3E-063T	8,45	15,11	2,91	14,69	2,85 % Acima	10,27	47,12 % Acima	2,42	20,16 % Acima	2,34	24,35 % Acima
55	Rio Atibaia Bairro da Ponte Itatiba	3D-006T	12,22	19,34	4,86	36,25	46,65 % Abaixo	16,02	20,71 % Acima	4,97	2,33 % Abaixo	4,68	3,87 % Acima
56	Rio Atibaia Captação Valinhos	3D-007T	12,57	21,62	1,29	36,43	40,66 % Abaixo	22,21	2,64 % Abaixo	1,64	21,01 % Abaixo	1,31	1,45 % Abaixo
59	Rio Atibaia Desemb. Furtado Campinas	3D-003T	16,54	29,37	1,16	46,03	36,2 % Abaixo	36,48	19,51 % Abaixo	1,43	18,77 % Abaixo	1,31	11,53 % Abaixo
57	Rio Atibaia Acima de Paulínia	4D-009RT	22,81	52,34	2,63	51,67	1,31 % Acima	25,34	106,53 % Acima	2,47	6,7 % Acima	2,26	16,6 % Acima
52	Rio Jaguari Guaripocaba Bragança Paul.	3D-015T	1,47	1,92	1,05	12,83	85,05 % Abaixo	1,78	7,76 % Acima	1,41	25,59 % Abaixo	1,02	2,75 % Acima
138	Rio Jaguari Buenópolis Morungaba	3D-009T	6,89	15,55	1,84	25,11	38,07 % Abaixo	7,63	103,71 % Acima	1,41	30,53 % Acima	1,43	28,58 % Acima
49	Rio Jaguari Jaguariúna	3D-008T	9,34	19,45	1,87	30,22	35,66 % Abaixo	8,73	122,71 % Acima	1,51	23,29 % Acima	1,43	30,86 % Acima
50	Rio Camanducaia Dal Bo Jaguariúna	3D-001T	9,16	12,37	0,82	25,24	51 % Abaixo	9,64	28,38 % Acima	1,20	32 % Abaixo	0,66	24,39 % Acima
48	Rio Jaguari Usina Ester Cosmópolis	4D-001T	20,56	54,93	1,97	69,28	20,72 % Abaixo	18,12	203,07 % Acima	2,00	1,34 % Abaixo	0,94	110,47 % Acima
122	Rib. Quilombo Americana	-	12,77	13,49	2,14	*	*	22,02	38,73 % Abaixo	*	*	2,49	13,94 % Abaixo
599	Rio Piracicaba Santa Bárbara D'Oeste	-	72,29	124,42	492,54	137,20	9,32 % Abaixo	81,71	52,26 % Acima	492,17	0,07 % Acima	492,04	0,1 % Acima
46	Rio Piracicaba Piracicaba	4D-015T	76,96	139,28	2,30	184,38	24,46 % Abaixo	104,25	33,61 % Acima	2,50	8,21 % Abaixo	2,01	14,45 % Acima
601	Rio Corumbataí Rio Claro	-	3,59	6,04	558,09	6,71	10,1 % Abaixo	5,08	18,75 % Acima	558,16	0,01 % Abaixo	558,05	0,01 % Acima
630	Rio Corumbataí Novo Batovi Rio Claro	4D-042T	6,97	10,50	532,93	10,79	2,74 % Abaixo	10,13	3,67 % Acima	532,78	0,03 % Acima	532,90	0,01 % Acima
602	Rio Corumbataí Captação SEMAE Piracicaba	-	17,31	30,66	1,55	42,85	28,44 % Abaixo	69,52	55,9 % Abaixo	1,65	6,17 % Abaixo	2,23	30,5 % Abaixo
84	Rio Piracicaba Artemis Piracicaba	4D-007T	105,18	187,34	2,09	229,74	18,46 % Abaixo	195,34	4,1 % Abaixo	2,16	2,95 % Abaixo	2,16	3,06 % Abaixo
603	Rio Capivari Reforma Agrária Campinas	-	2,92	5,81	2,34	4,14	40,41 % Acima	12,12	52,06 % Abaixo	2,02	15,53 % Acima	3,17	26,24 % Abaixo
609	Rio Capivari Sabesp Monte Mor	-	14,83	29,08	528,91	17,82	63,2 % Acima	38,41	24,29 % Abaixo	528,02	0,17 % Acima	529,45	0,1 % Abaixo
745	Rio Jundiá Campo Limpo Paulista	-	1,05	1,07	1,39	2,60	58,87 % Abaixo	1,31	18,18 % Abaixo	1,54	9,99 % Abaixo	1,43	3,14 % Abaixo
502	Rio Jundiá Itaicí Indaiatuba	4E-017	11,04	35,59	554,45	16,07	121,47 % Acima	41,57	14,4 % Abaixo	553,90	0,1 % Acima	554,81	0,07 % Abaixo
604	Rio Jundiá Salto	-	13,78	43,37	1,84	18,71	131,79 % Acima	40,05	8,3 % Acima	1,59	16,07 % Acima	1,79	2,91 % Acima
608	Rio Capivari Mirim Monte Mor	-	1,65	8,27	2,66	2,73	202,43 % Acima	1,55	432,88 % Acima	1,35	96,65 % Acima	1,22	116,99 % Acima

OBS1: Tendo em vista que os postos 745 e 608 são recentes, as médias históricas não estão disponíveis.

OBS2: Os postos 607, 599, 601, 630, 609 e 502 possuem cota com referência ao nível do mar (cota ortométrica).

Legenda:

Normal

Atenção

Alerta

Emergência

Extravasamento

Fonte: SAISP



AGÊNCIA DE AGUAS DO ESTADO DE SÃO PAULO

Secretaria de Meio Ambiente, Infraestrutura e Logística



SÃO PAULO GOVERNO DO ESTADO

