



BOLETIM DIÁRIO

Sala de Situação PCJ

06/02/2026



Meio Ambiente, Infraestrutura e Logística

Secretaria de



SÃO PAULO
GOVERNO DO ESTADO

Localização dos Postos da Rede Telemétrica da SP-ÁGUAS/SAISP nas Bacias PCJ

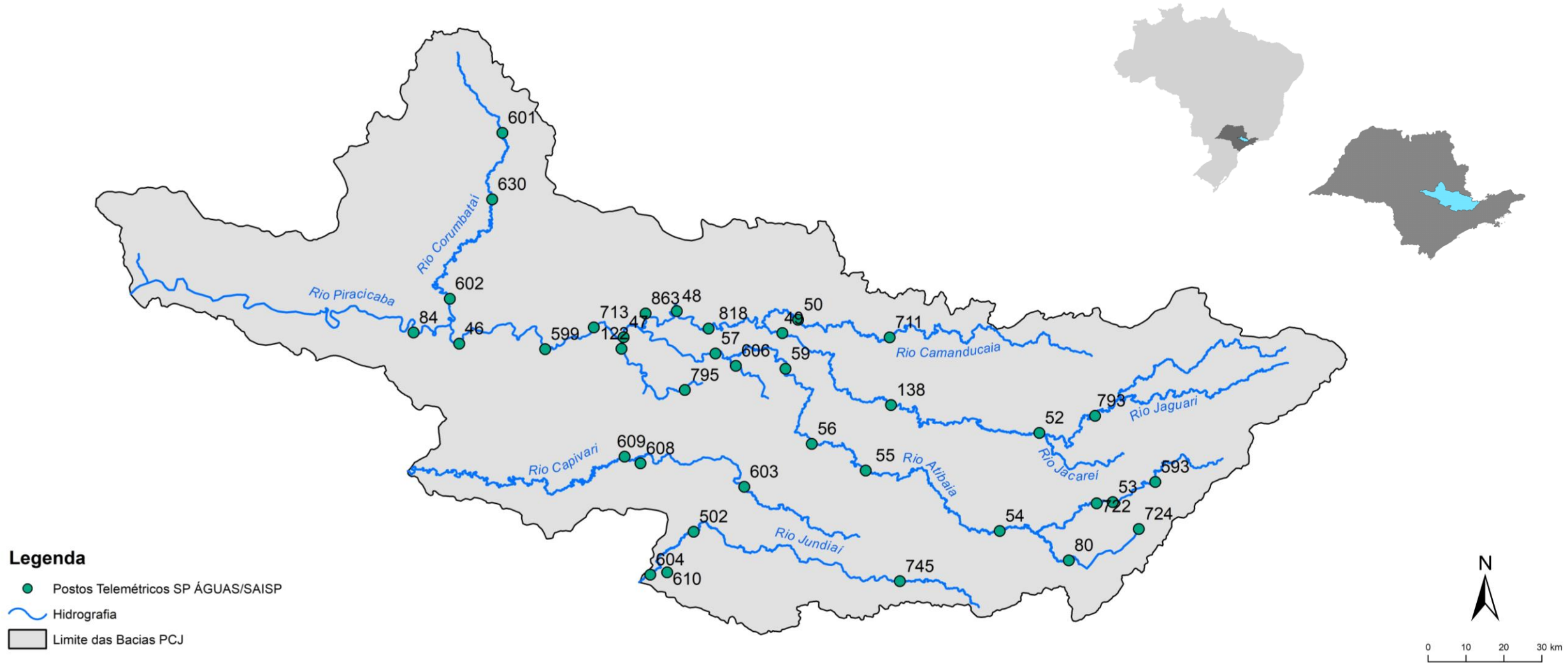

Chuva Acumulada de Radar em 24 horas nas Bacias PCJ : 06-02-2026 07:00 Local

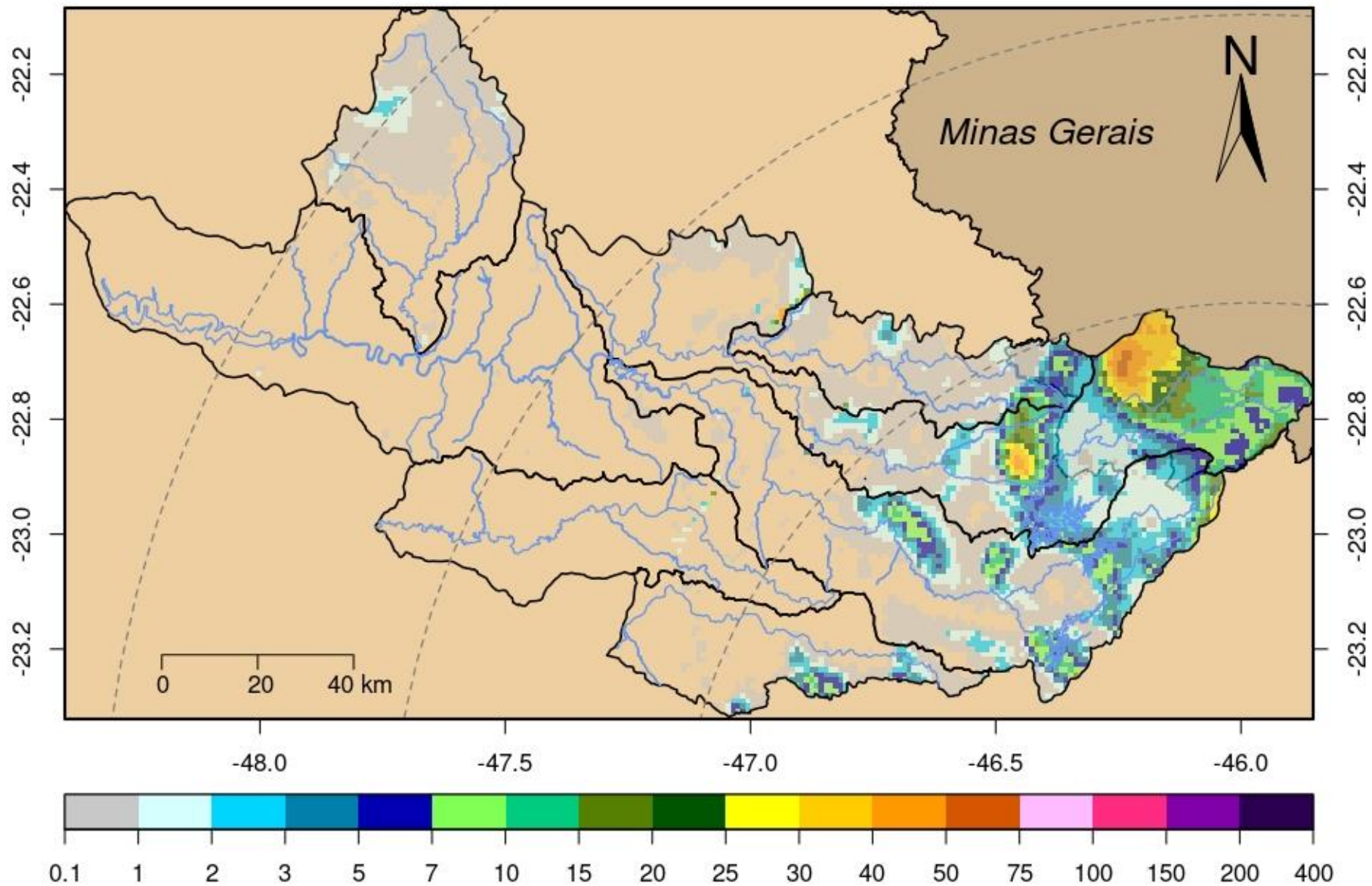

DADOS PLUVIOMÉTRICOS						
Nomenclatura no mapa	Postos	2026	Chuva acumulada das 7h de 05/02/2026 às 7h de 06/02/2026 (mm)	Chuva acumulada em Fevereiro (até 06/02/2026 7h00min) (mm)	Chuva média mensal de Fevereiro (mm)	Quantidade de chuva em relação à média (%)
		Janeiro				
53	Rio Cachoeira Captação Piracaia	190,20	15,40	68,00	166,17	40,9%
80	Rio Atibaí Mascate Nazaré Paulista	264,00	0,00	99,25	174,47	56,9%
54	Rio Atibaia Atibaia	*	0,20	68,60	174,05	39,4%
55	Rio Atibaia Bairro da Ponte Itatiba	220,25	0,00	54,75	142,59	38,4%
56	Rio Atibaia Captação Valinhos	284,00	0,00	53,20	169,72	31,3%
59	Rio Atibaia Desemb. Furtado Campinas	384,00	0,00	44,50	130,78	34,0%
57	Rio Atibaia Acima de Paulínia	206,00	0,00	34,50	135,07	*
52	Rio Jaguari Guaripocaba Bragança Paul.	178,20	12,80	54,20	110,21	49,2%
138	Rio Jaguari Buenópolis Morungaba	325,50	0,00	49,75	140,32	35,5%
49	Rio Jaguari Jaguariúna	*	0,00	48,60	139,47	34,8%
50	Rio Camanducaia Dal Bo Jaguariúna	265,20	0,00	95,40	126,12	75,6%
48	Rio Jaguari Usina Ester Cosmópolis	176,75	0,00	28,75	128,68	22,3%
863	Rio Jaguari Captação Limeira Limeira	181,60	0,20	27,00	***	*
713	Rio Piracicaba Aimaratá Americana	246,60	0,00	46,60	148,12	31,5%
122	Rib. Quilombo Americana	299,20	0,00	75,40	***	*
599	Rio Piracicaba Santa Bárbara D'Oeste	151,75	0,25	33,00	120,25	27,5%
46	Rio Piracicaba Piracicaba	258,00	0,00	38,25	141,41	27,0%
601	Rio Corumbataí Rio Claro	349,00	0,00	8,50	169,05	5,0%
630	Rio Corumbataí Novo Batovi Rio Claro	291,80	0,00	6,40	168,08	3,8%
602	Rio Corumbataí Captação SEMAE Piracicaba	210,75	0,00	27,50	142,76	19,3%
84	Rio Piracicaba Artemis Piracicaba	240,40	0,00	38,20	139,12	27,5%
603	Rio Capivari Reforma Agrária Campinas	308,25	0,00	32,50	180,75	18,1%
609	Rio Capivari Sabesp Monte Mor	299,75	0,00	15,00	157,91	9,6%
502	Rio Jundiá Itaici Indaiatuba	213,40	0,00	74,40	157,35	47,3%
604	Rio Jundiá Salto	213,25	0,00	53,75	161,20	33,3%

* Postos sem quantidade de chuva em relação à média.

** Postos com indisponibilidade de dados.

*** Postos com instalação recente, não possuindo série histórica adequada.

Fonte: SAISP

REDE TELEMÉTRICA SP-ÁGUAS						
Nomenclatura no mapa	Posto de medição	Código Posto	Cotas de Alerta			
			Atenção	Alerta	Emergência	Extravasamento
593	Rio Cachoeira Montante / Piracaia	3E-122T	3,500	5,299	7,099	8,900
53	Rio Cachoeira Captação Piracaia / Piracaia	3E-116T	1,810	2,209	2,609	3,009
80	Rio Atibaína - Mascate / Nazaré Paulista	3E-089T	1,800	2,200	2,509	2,799
54	Rio Atibaia em Atibaia / Atibaia	3E-063T	2,399	2,610	2,799	3,010
55	Rio Atibaia no Bairro da Ponte / Itatiba	3D-006T	5,099	5,510	5,910	6,310
56	Rio Atibaia Captação Valinhos / Valinhos	3D-007T	3,399	3,710	3,899	4,309
59	Rio Atibaia em Desembargador Furtado / Campinas	3D-003T	2,110	2,399	2,710	3,010
57	Rio Atibaia Acima de Paulínia / Paulínia	4D-009RT	2,799	3,110	3,399	3,710
52	Rio Jaguarí em Guaripocaba / Bragança Paulista	3D-015T	3,810	4,210	4,610	5,010
138	Rio Jaguarí em Buenópolis / Morungaba	3D-009T	2,610	2,910	3,210	3,510
49	Rio Jaguarí em Jaguariúna / Jaguariúna	3D-008T	2,210	2,510	2,810	3,110
50	Rio Camanducaia em Dal Bo/ Jaguariúna	3D-001T	3,110	3,610	4,110	4,610
48	Rio Jaguarí em Usina Ester / Cosmópolis	4D-001T	9,000	10,000	11,000	12,000
122	Ribeirão Quilombo em Americana / Americana	-	-	-	-	5,349
599	Rio Piracicaba em Salta Bárbara D'Oeste / Santa Bárbara D'Oeste	-	493,610	494,399	495,199	496,010
46	Rio Piracicaba em Piracicaba / Piracicaba	4D-015T	3,200	3,700	4,200	4,700
601	Rio Corumbataí em Rio Claro / Rio Claro	-	558,299	558,600	558,899	559,250
630	Rio Corumbataí - Novo Batovi / Rio Claro	4D-042T	534,510	535,010	535,510	536,010
602	Rio Corumbataí- Captação SEMAE Piracicaba / Piracicaba	-	3,399	4,099	4,799	5,500
84	Rio Piracicaba em Artemis / Piracicaba	4D-007T	3,010	3,510	4,010	4,510
603	Rio Capivari - Reforma Agrária / Campinas	4E-027T	2,809	3,210	3,610	4,010
609	Rio Capivari Sabesp Monte Mor / Monte Mor	-	529,009	529,509	530,009	530,509
608	Rio Capivari Mirim em Monte Mor / Monte Mor	-	-	-	-	4,000
745	Rio Jundiá em Campo Limpo Paulista / Campo Limpo Paulista	-	2,540	2,939	3,339	3,740
502	Rio Jundiá - Itaici / Indaiatuba	4E-017T	554,009	554,509	555,009	555,509
604	Rio Jundiá / Salto	-	3,700	4,099	4,500	4,900

Cota com referência ao nível do mar (cota ortométrica)

REDE TELEMÉTRICA SP-ÁGUAS													
06/02/2026						Vazão (Q)				Nível (Flu)			
Nomeclatura no mapa	Posto de medição local	Código do Posto	Vazão Média do Mês Atual	Vazão do rio 06/02/2026 07 h	Nível do rio 06/02/2026 07 h	Vazão Média Histórica de Fevereiro	Vazão 7h/Vazão média	Vazão 06/02/2025 07h	Relação Q (06/02/26) 7h / Q (06/02/25) 7h	Nível Médio Histórico de Fevereiro	Nível 7h/ Nível médio	Nível 06/02/2025 07h	Relação Flu (06/02/26) 7h / Flu (06/02/25) 7h
			(m³/s)	(m³/s)	(m)	(m³/s)	%	(m³/s)	%	(m)	%	(m)	%
593	Rio Cachoeira Piracaia	3E-122T	7,91	7,12	1,06	8,19	13,13 % Abaixo	7,96	10,55 % Abaixo	1,13	5,99 % Abaixo	1,13	6,04 % Abaixo
53	Rio Cachoeira Captação Piracaia	3E-116T	*	*	1,34	1,32	*	*	*	1,44	7,48 % Abaixo	1,32	1,29 % Acima
80	Rio Atibainha Mascate Nazaré Paulista	3E-089T	1,31	1,25	1,78	2,21	43,25 % Abaixo	1,48	15,5 % Abaixo	1,43	24,57 % Acima	1,74	2,47 % Acima
54	Rio Atibaia Atibaia	3E-063T	17,79	16,75	3,08	12,64	32,49 % Acima	21,61	22,49 % Abaixo	2,33	32,36 % Acima	3,36	8,3 % Abaixo
55	Rio Atibaia Bairro da Ponte Itatiba	3D-006T	37,13	32,91	5,50	32,20	2,23 % Acima	39,71	17,12 % Abaixo	4,91	12,04 % Acima	5,78	4,85 % Abaixo
56	Rio Atibaia Captação Valinhos	3D-007T	41,09	38,84	1,79	32,92	17,99 % Acima	45,45	14,53 % Abaixo	1,56	14,3 % Acima	1,96	8,74 % Abaixo
59	Rio Atibaia Desemb. Furtado Campinas	3D-003T	49,17	42,56	1,43	39,60	7,46 % Acima	51,06	16,66 % Abaixo	1,34	6,93 % Acima	1,60	10,33 % Abaixo
57	Rio Atibaia Acima de Paulínia	4D-009RT	58,65	56,90	2,69	46,76	21,69 % Acima	67,33	15,49 % Abaixo	2,42	10,97 % Acima	2,81	4,27 % Abaixo
52	Rio Jaguarí Guaripocaba Bragança Paul.	3D-015T	3,71	4,38	1,40	11,56	62,13 % Abaixo	3,33	31,59 % Acima	1,34	4,31 % Acima	1,26	10,93 % Acima
138	Rio Jaguarí Buenópolis Morungaba	3D-009T	22,62	17,41	1,93	26,37	33,99 % Abaixo	23,77	26,77 % Abaixo	1,44	33,94 % Acima	2,12	8,88 % Abaixo
49	Rio Jaguarí Jaguariúna	3D-008T	33,38	25,50	2,07	23,45	8,74 % Acima	32,36	21,18 % Abaixo	1,46	41,87 % Acima	2,28	9,09 % Abaixo
50	Rio Camanducaia Dal Bo Jaguariúna	3D-001T	41,27	21,92	1,28	25,47	13,93 % Abaixo	21,46	2,14 % Acima	1,20	6,28 % Acima	1,26	1,59 % Acima
48	Rio Jaguarí Usina Ester Cosmópolis	4D-001T	86,12	68,16	2,28	62,84	8,47 % Acima	71,75	5 % Abaixo	1,91	19,22 % Acima	2,35	3,31 % Abaixo
122	Rib. Quilombo Americana	-	17,66	8,94	1,93	*	*	28,65	68,8 % Abaixo	*	*	2,73	29,32 % Abaixo
599	Rio Piracicaba Santa Bárbara D'Oeste	-	195,41	165,95	492,98	118,63	39,89 % Acima	229,79	27,78 % Abaixo	492,62	0,07 % Acima	493,62	0,13 % Abaixo
46	Rio Piracicaba Piracicaba	4D-015T	192,98	174,08	2,60	175,25	0,66 % Abaixo	248,33	29,9 % Abaixo	2,45	6,25 % Acima	3,21	18,95 % Abaixo
601	Rio Corumbataí Rio Claro	-	4,51	3,94	557,76	6,37	38,09 % Abaixo	5,62	29,86 % Abaixo	558,17	0,07 % Abaixo	558,13	0,07 % Abaixo
630	Rio Corumbataí Novo Batovi Rio Claro	4D-042T	8,16	5,84	532,55	11,54	49,37 % Abaixo	14,03	58,37 % Abaixo	532,75	0,04 % Abaixo	533,18	0,12 % Abaixo
602	Rio Corumbataí Captação SEMAE Piracicaba	-	21,45	15,10	1,18	37,40	59,63 % Abaixo	58,20	74,06 % Abaixo	1,60	26,28 % Abaixo	2,06	42,43 % Abaixo
84	Rio Piracicaba Artemis Piracicaba	4D-007T	224,70	204,25	2,23	217,60	6,13 % Abaixo	325,26	37,2 % Abaixo	2,14	4,53 % Acima	3,05	26,89 % Abaixo
603	Rio Capivari Reforma Agrária Campinas	-	5,93	3,22	1,99	4,21	23,68 % Abaixo	4,68	31,23 % Abaixo	2,05	3,29 % Abaixo	2,19	9,39 % Abaixo
609	Rio Capivari Sabesp Monte Mor	-	26,07	16,99	528,12	16,74	1,45 % Acima	35,08	51,58 % Abaixo	527,94	0,03 % Acima	529,26	0,22 % Abaixo
745	Rio Jundiá Campo Limpo Paulista	-	2,62	1,88	1,53	2,70	30,43 % Abaixo	3,34	43,87 % Abaixo	1,59	4,21 % Abaixo	1,72	11,07 % Abaixo
502	Rio Jundiá Itaicf Indaiatuba	4E-017	25,57	14,90	553,89	14,99	0,55 % Abaixo	19,95	25,28 % Abaixo	553,95	0,01 % Abaixo	554,17	0,05 % Abaixo
604	Rio Jundiá Salto	-	31,50	26,85	1,56	23,07	16,35 % Acima	37,89	29,16 % Abaixo	1,64	5,26 % Abaixo	1,76	11,34 % Abaixo
608	Rio Capivari Mirim Monte Mor	-	3,38	3,83	1,83	3,00	27,72 % Acima	6,49	40,96 % Abaixo	1,40	30,63 % Acima	2,36	22,26 % Abaixo

OBS1: Tendo em vista que os postos 745 e 608 são recentes, as médias históricas não estão disponíveis.

OBS2: Os postos 607, 599, 601, 630, 609 e 502 possuem cota com referência ao nível do mar (cota ortométrica).

Legenda: Normal Atenção Alerta Emergência Extravasamento

Fonte: SAISP

PREVISÃO DO TEMPO

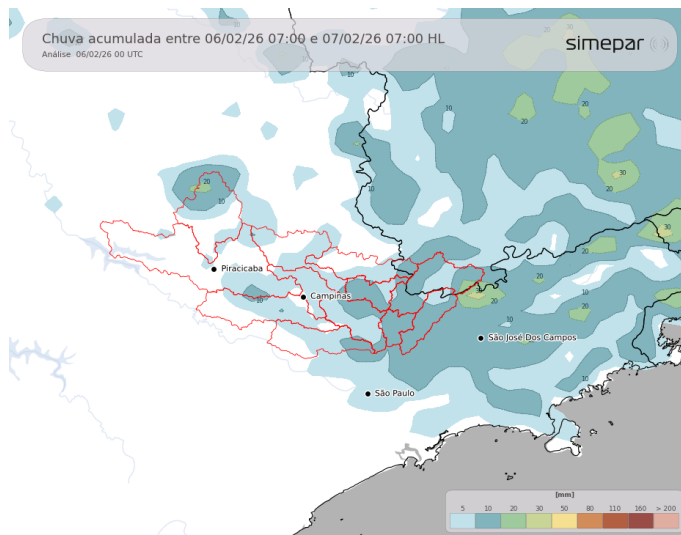

Chove mais forte entre o RJ e MG nesta sexta-feira. Nas regiões das Bacias PCJ continua bem abafado, com tendência de formação de áreas de instabilidade especialmente entre a tarde e noite. Chuvas previstas são pontuais e rápidas, com temporais bastante localizados.

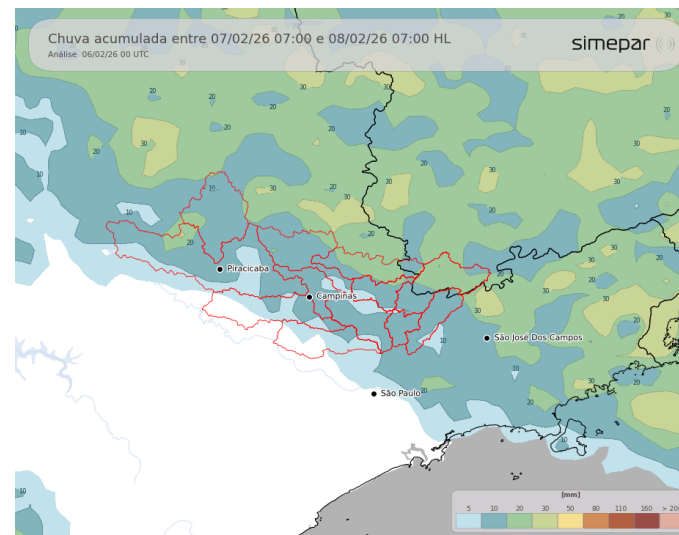

Amanhã (07/02/2026): No sábado a instabilidade volta a se intensificar sobre as regiões das Bacias PCJ. Especialmente a partir da tarde chove em boa parte das sub-bacias, com volume expressivo. Tendência que as precipitações sejam bem distribuídas. Temperaturas, em média, não se elevam muito.

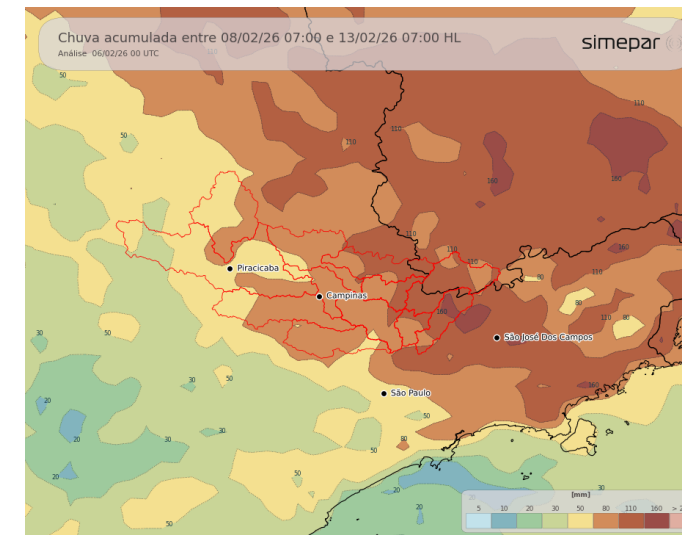

Previsão de 3 a 7 dias (08/02 a 12/02/2026): Nos próximos dias, o tempo segue instável entre o leste/nordeste paulista e o sul mineiro. Além do calor, teremos a presença de um sistema de baixa pressão sobre o oceano, situação que favorece a formação de áreas de chuva. Expectativa das precipitações serem fortes no domingo e segunda-feira.

Fonte: Simepar

*** Outras informações como previsão do tempo, meteogramas, gráficos de vazão e nível, podem ser encontrados no site da Sala de Situação PCJ.**



AGÊNCIA DE AGUAS DO ESTADO DE SÃO PAULO

Secretaria de Meio Ambiente, Infraestrutura e Logística



SÃO PAULO GOVERNO DO ESTADO

