



# BOLETIM DIÁRIO

Sala de Situação PCJ

08/02/2026



Meio Ambiente, Infraestrutura e Logística

Secretaria de



**SÃO PAULO**  
GOVERNO DO ESTADO

# Localização dos Postos da Rede Telemétrica da SP-ÁGUAS/SAISP nas Bacias PCJ



### Chuva Acumulada de Radar em 24 horas nas Bacias PCJ : 08-02-2026 07:00 Local

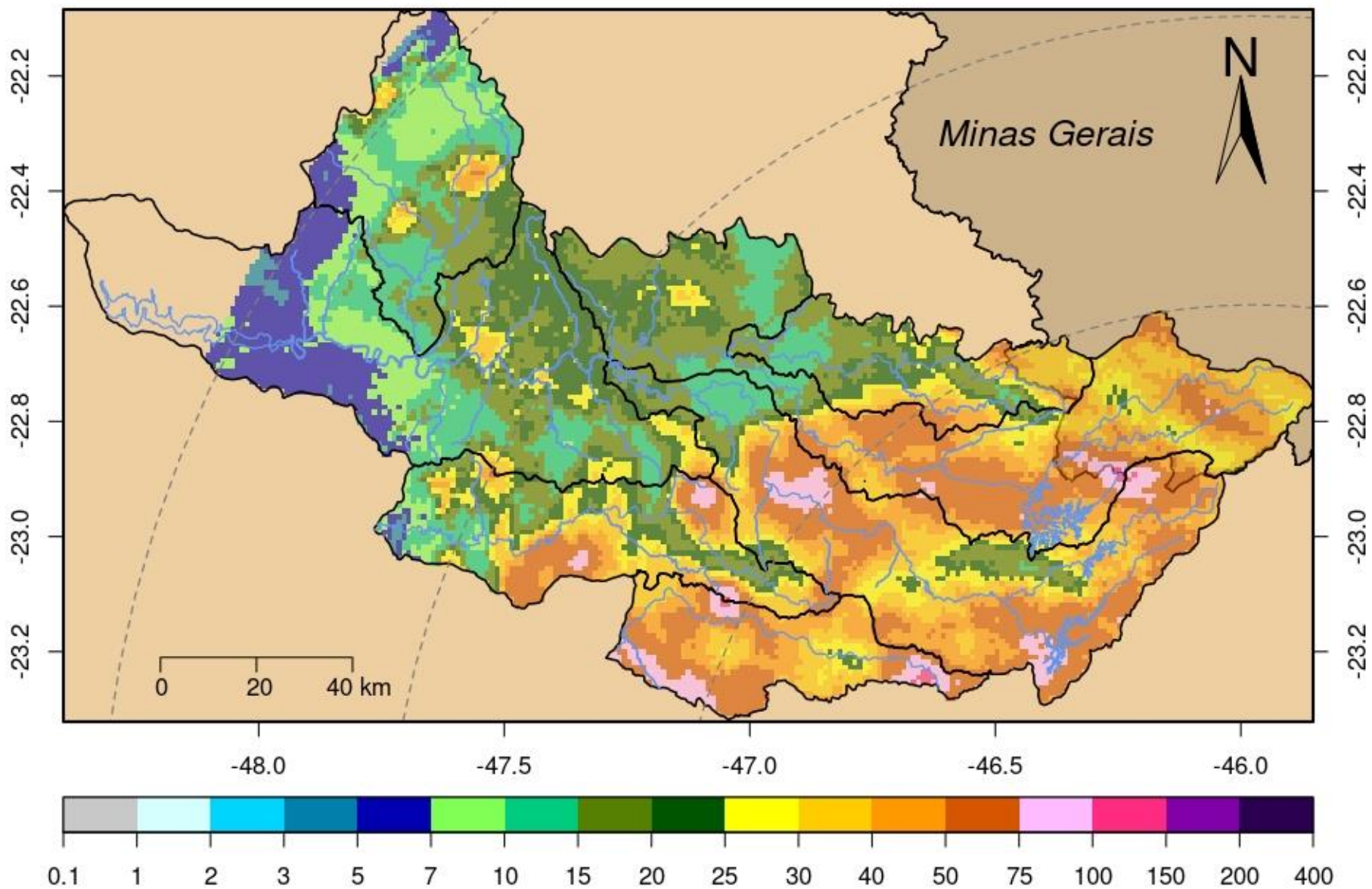

| DADOS PLUVIOMÉTRICOS |   |         |   |  |                                      |  |
|----------------------|---|---------|---|--|--------------------------------------|--|
| Nomenclatura no mapa | Postos  | 2026    | Chuva acumulada das 7h de 07/02/2026 às 7h de 08/02/2026 (mm) | Chuva acumulada em Fevereiro (até 08/02/2026 7h00min) (mm) | Chuva média mensal de Fevereiro (mm) | Quantidade de chuva em relação à média (%) |
|                      |   | Janeiro |   |  |                                      |  |
| 53                   | Rio Cachoeira<br>Captação Piracaia            | 190,20  | 49,00   | 123,40   | 166,17                               | 74,3%                                      |
| 80                   | Rio Atibainha<br>Mascate   Nazaré Paulista    | 264,00  | 72,50   | 185,50   | 174,47                               | 106,3%                                     |
| 54                   | Rio Atibaia<br>Atibaia                        | *       | 43,00   | 111,80   | 174,05                               | 64,2%                                      |
| 55                   | Rio Atibaia<br>Bairro da Ponte   Itatiba      | 220,25  | 47,75   | 109,75   | 142,59                               | 77,0%                                      |
| 56                   | Rio Atibaia<br>Captação Valinhos              | 284,00  | 120,80  | 176,60   | 169,72                               | 104,1%                                     |
| 59                   | Rio Atibaia<br>Desemb. Furtado   Campinas     | 384,00  | 25,00   | 73,50  | 130,78                               | 56,2%                                      |
| 57                   | Rio Atibaia<br>Acima de Paulínia              | 206,00  | 11,25   | 47,75  | 135,07                               | *  |
| 52                   | Rio Jaguari<br>Guaripocaba   Bragança Paul.   | 178,20  | 40,60   | 104,60   | 110,21                               | 94,9%                                      |
| 138                  | Rio Jaguari<br>Buenópolis   Morungaba         | 325,50  | 42,25   | 101,75   | 140,32                               | 72,5%                                      |
| 49                   | Rio Jaguari<br>Jaguariúna                     | *       | 13,40   | 66,40  | 139,47                               | 47,6%                                      |
| 50                   | Rio Camanducaia<br>Dal Bo   Jaguariúna        | 265,20  | 16,80   | 116,00   | 126,12                               | 92,0%                                      |
| 48                   | Rio Jaguari<br>Usina Ester   Cosmópolis       | 176,75  | 18,75   | 50,25  | 128,68                               | 39,1%                                      |
| 863                  | Rio Jaguari<br>Captação Limeira   Limeira     | 181,60  | 12,20   | 40,20  | ***                                  | *  |
| 713                  | Rio Piracicaba<br>Aimaratá   Americana        | 246,60  | 15,60   | 62,20  | 148,12                               | 42,0%                                      |
| 122                  | Rib. Quilombo<br>Americana                    | 299,20  | 25,60   | 101,00   | ***                                  | *  |
| 599                  | Rio Piracicaba<br>Santa Bárbara D'Oeste       | 151,75  | 31,75   | 82,50  | 120,25                               | 68,8%                                      |
| 46                   | Rio Piracicaba<br>Piracicaba                  | 258,00  | 15,75   | 63,00  | 141,41                               | 44,6%                                      |
| 601                  | Rio Corumbataí<br>Rio Claro                   | 349,00  | 23,00   | 31,50  | 169,05                               | 18,6%                                      |
| 630                  | Rio Corumbataí<br>Novo Batovi   Rio Claro     | 291,80  | 28,40   | 34,80  | 168,08                               | 20,7%                                      |
| 602                  | Rio Corumbataí<br>Captação SEMAE   Piracicaba | 210,75  | 14,00   | 41,50  | 142,76                               | 29,1%                                      |
| 84                   | Rio Piracicaba<br>Artemis   Piracicaba        | 240,40  | 10,80   | 65,80  | 139,12                               | 47,3%                                      |
| 603                  | Rio Capivari<br>Reforma Agrária   Campinas    | 308,25  | 17,75   | 50,25  | 180,75                               | 27,9%                                      |
| 609                  | Rio Capivari<br>Sabesp   Monte Mor            | 299,75  | 31,00   | 46,00  | 157,91                               | 29,3%                                      |
| 502                  | Rio Jundiá<br>Itaicí   Indaiatuba             | 213,40  | 50,00   | 125,40   | 157,35                               | 79,7%                                      |
| 604                  | Rio Jundiá<br>Salto                           | 213,25  | 42,50   | 102,25   | 161,20                               | 63,4%                                      |

\* Postos sem quantidade de chuva em relação à média.

\*\* Postos com indisponibilidade de dados.

\*\*\* Postos com instalação recente, não possuindo série histórica adequada.

Fonte: SAISP

| REDE TELEMÉTRICA SP-ÁGUAS |   |              |                 |         |            |                |
|---------------------------|---|--------------|-----------------|---------|------------|----------------|
| Nomenclatura no mapa      | Posto de medição  | Código Posto | Cotas de Alerta |         |            |                |
|                           |   |              | Atenção         | Alerta  | Emergência | Extravasamento |
| 593                       | Rio Cachoeira Montante / Piracaia                               | 3E-122T      | 3,500           | 5,299   | 7,099      | 8,900          |
| 53                        | Rio Cachoeira Captação Piracaia / Piracaia                      | 3E-116T      | 1,810           | 2,209   | 2,609      | 3,009          |
| 80                        | Rio Atibaína - Mascate / Nazaré Paulista                        | 3E-089T      | 1,800           | 2,200   | 2,509      | 2,799          |
| 54                        | Rio Atibaia em Atibaia / Atibaia                                | 3E-063T      | 2,399           | 2,610   | 2,799      | 3,010          |
| 55                        | Rio Atibaia no Bairro da Ponte / Itatiba                        | 3D-006T      | 5,099           | 5,510   | 5,910      | 6,310          |
| 56                        | Rio Atibaia Captação Valinhos / Valinhos                        | 3D-007T      | 3,399           | 3,710   | 3,899      | 4,309          |
| 59                        | Rio Atibaia em Desembargador Furtado / Campinas                 | 3D-003T      | 2,110           | 2,399   | 2,710      | 3,010          |
| 57                        | Rio Atibaia Acima de Paulínia / Paulínia                        | 4D-009RT     | 2,799           | 3,110   | 3,399      | 3,710          |
| 52                        | Rio Jaguarí em Guaripocaba / Bragança Paulista                  | 3D-015T      | 3,810           | 4,210   | 4,610      | 5,010          |
| 138                       | Rio Jaguarí em Buenópolis / Morungaba                           | 3D-009T      | 2,610           | 2,910   | 3,210      | 3,510          |
| 49                        | Rio Jaguarí em Jaguariúna / Jaguariúna                          | 3D-008T      | 2,210           | 2,510   | 2,810      | 3,110          |
| 50                        | Rio Camanducaia em Dal Bo/ Jaguariúna                           | 3D-001T      | 3,110           | 3,610   | 4,110      | 4,610          |
| 48                        | Rio Jaguarí em Usina Ester / Cosmópolis                         | 4D-001T      | 9,000           | 10,000  | 11,000     | 12,000         |
| 122                       | Ribeirão Quilombo em Americana / Americana                      | -            | -               | -       | -          | 5,349          |
| 599                       | Rio Piracicaba em Salta Bárbara D'Oeste / Santa Bárbara D'Oeste | -            | 493,610         | 494,399 | 495,199    | 496,010        |
| 46                        | Rio Piracicaba em Piracicaba / Piracicaba                       | 4D-015T      | 3,200           | 3,700   | 4,200      | 4,700          |
| 601                       | Rio Corumbataí em Rio Claro / Rio Claro                         | -            | 558,299         | 558,600 | 558,899    | 559,250        |
| 630                       | Rio Corumbataí - Novo Batovi / Rio Claro                        | 4D-042T      | 534,510         | 535,010 | 535,510    | 536,010        |
| 602                       | Rio Corumbataí- Captação SEMAE Piracicaba / Piracicaba          | -            | 3,399           | 4,099   | 4,799      | 5,500          |
| 84                        | Rio Piracicaba em Artemis / Piracicaba                          | 4D-007T      | 3,010           | 3,510   | 4,010      | 4,510          |
| 603                       | Rio Capivari - Reforma Agrária / Campinas                       | 4E-027T      | 2,809           | 3,210   | 3,610      | 4,010          |
| 609                       | Rio Capivari Sabesp Monte Mor / Monte Mor                       | -            | 529,009         | 529,509 | 530,009    | 530,509        |
| 608                       | Rio Capivari Mirim em Monte Mor / Monte Mor                     | -            | -               | -       | -          | 4,000          |
| 745                       | Rio Jundiá em Campo Limpo Paulista / Campo Limpo Paulista       | -            | 2,540           | 2,939   | 3,339      | 3,740          |
| 502                       | Rio Jundiá - Itaici / Indaiatuba                                | 4E-017T      | 554,009         | 554,509 | 555,009    | 555,509        |
| 604                       | Rio Jundiá / Salto  | -            | 3,700           | 4,099   | 4,500      | 4,900          |

Cota com referência ao nível do mar (cota ortométrica)

| REDE TELEMÉTRICA SP-ÁGUAS |   |                 |                          |                              |                              |                                    |                      |                      |   |                                    |                       |                      |   |
|---------------------------|---|-----------------|--------------------------|------------------------------|------------------------------|------------------------------------|----------------------|----------------------|---|------------------------------------|-----------------------|----------------------|---|
| 08/02/2026                |   |                 |                          |                              |                              | Vazão (Q)                          |                      |                      |   | Nível (Flu)                        |                       |                      |   |
| Nomeclatura no mapa       | Posto de medição   local                  | Código do Posto | Vazão Média do Mês Atual | Vazão do rio 08/02/2026 07 h | Nível do rio 08/02/2026 07 h | Vazão Média Histórica de Fevereiro | Vazão 7h/Vazão média | Vazão 08/02/2025 07h | Relação Q (08/02/26) 7h / Q (08/02/25) 7h | Nível Médio Histórico de Fevereiro | Nível 7h/ Nível médio | Nível 08/02/2025 07h | Relação Flu (08/02/26) 7h / Flu (08/02/25) 7h |
|                           |   |                 | (m³/s)                   | (m³/s)                       | (m)                          | (m³/s)                             | %                    | (m³/s)               | %   | (m)                                | %                     | (m)                  | %   |
| 593                       | Rio Cachoeira Piracaia                    | 3E-122T         | 9,51                     | 28,89                        | 2,44                         | 8,19                               | 252,67 % Acima       | 6,02                 | 379,98 % Acima                            | 1,13                               | 116,8 % Acima         | 0,97                 | 152,85 % Acima                                |
| 53                        | Rio Cachoeira Captação Piracaia           | 3E-116T         | *                        | *                            | 1,43                         | 1,32                               | *                    | *                    | *   | 1,44                               | 1,17 % Abaixo         | 1,33                 | 7,46 % Acima                                  |
| 80                        | Rio Atibainha Mascate   Nazaré Paulista   | 3E-089T         | 1,31                     | 2,94                         | 2,32                         | 2,21                               | 32,92 % Acima        | 1,11                 | 164,12 % Acima                            | 1,43                               | 61,64 % Acima         | 1,57                 | 47,64 % Acima                                 |
| 54                        | Rio Atibaia Atibaia                       | 3E-063T         | 17,20                    | 17,44                        | 3,15                         | 12,64                              | 37,98 % Acima        | 15,42                | 13,08 % Acima                             | 2,33                               | 35,41 % Acima         | 2,88                 | 9,56 % Acima                                  |
| 55                        | Rio Atibaia Bairro da Ponte   Itatiba     | 3D-006T         | 37,07                    | 54,78                        | 6,44                         | 32,20                              | 70,13 % Acima        | 32,73                | 67,38 % Acima                             | 4,91                               | 31,27 % Acima         | 5,49                 | 17,34 % Acima                                 |
| 56                        | Rio Atibaia Captação Valinhos             | 3D-007T         | 41,36                    | 68,33                        | 2,51                         | 32,92                              | 107,55 % Acima       | 36,70                | 86,17 % Acima                             | 1,56                               | 60,37 % Acima         | 1,73                 | 44,94 % Acima                                 |
| 59                        | Rio Atibaia Desemb. Furtado   Campinas    | 3D-003T         | 51,00                    | 180,48                       | 3,47                         | 39,60                              | 355,74 % Acima       | 36,63                | 392,74 % Acima                            | 1,34                               | 158,56 % Acima        | 1,31                 | 163,9 % Acima                                 |
| 57                        | Rio Atibaia Acima de Paulínia             | 4D-009RT        | 57,37                    | 94,36                        | 3,09                         | 46,76                              | 101,81 % Acima       | 44,21                | 113,45 % Acima                            | 2,42                               | 27,56 % Acima         | 2,53                 | 22,13 % Acima                                 |
| 52                        | Rio Jaguari Guaripocaba   Bragança Paul.  | 3D-015T         | 4,39                     | 19,62                        | 2,48                         | 11,56                              | 69,7 % Acima         | 2,15                 | 814,17 % Acima                            | 1,34                               | 84,8 % Acima          | 1,09                 | 128,76 % Acima                                |
| 138                       | Rio Jaguari Buenópolis   Morungaba        | 3D-009T         | 24,54                    | 61,74                        | 2,94                         | 26,37                              | 134,09 % Acima       | 16,64                | 271,03 % Acima                            | 1,44                               | 104,11 % Acima        | 1,89                 | 55,36 % Acima                                 |
| 49                        | Rio Jaguari Jaguariúna                    | 3D-008T         | 32,08                    | 65,29                        | 3,08                         | 23,45                              | 178,36 % Acima       | 18,19                | 258,86 % Acima                            | 1,46                               | 111,2 % Acima         | 1,82                 | 69,14 % Acima                                 |
| 50                        | Rio Camanducaia Dal Bo   Jaguariúna       | 3D-001T         | 35,91                    | 51,57                        | 2,32                         | 25,47                              | 102,5 % Acima        | 26,15                | 97,24 % Acima                             | 1,20                               | 92,39 % Acima         | 1,46                 | 59,13 % Acima                                 |
| 48                        | Rio Jaguari Usina Ester   Cosmópolis      | 4D-001T         | 77,96                    | 65,55                        | 2,22                         | 62,84                              | 4,32 % Acima         | 47,46                | 38,11 % Acima                             | 1,91                               | 16,18 % Acima         | 1,79                 | 24,19 % Acima                                 |
| 122                       | Rib. Quilombo Americana                   | -               | 16,36                    | 35,07                        | 2,95                         | *                                  | *                    | 10,59                | 231,1 % Acima                             | *                                  | *                     | 2,01                 | 46,74 % Acima                                 |
| 599                       | Rio Piracicaba Santa Bárbara D'Oeste      | -               | 180,93                   | 200,26                       | 493,33                       | 118,63                             | 68,81 % Acima        | 122,03               | 64,11 % Acima                             | 492,62                             | 0,14 % Acima          | 492,51               | 0,17 % Acima                                  |
| 46                        | Rio Piracicaba Piracicaba                 | 4D-015T         | 180,75                   | 197,98                       | 2,80                         | 175,25                             | 12,97 % Acima        | 134,39               | 47,32 % Acima                             | 2,45                               | 14,46 % Acima         | 2,25                 | 24,37 % Acima                                 |
| 601                       | Rio Corumbataí Rio Claro                  | -               | 4,96                     | 20,95                        | 559,78                       | 6,37                               | 229,03 % Acima       | 18,47                | 13,42 % Acima                             | 558,17                             | 0,29 % Acima          | 559,56               | 0,04 % Acima                                  |
| 630                       | Rio Corumbataí Novo Batovi   Rio Claro    | 4D-042T         | 8,86                     | 24,43                        | 533,84                       | 11,54                              | 111,73 % Acima       | 18,15                | 34,58 % Acima                             | 532,75                             | 0,2 % Acima           | 533,46               | 0,07 % Acima                                  |
| 602                       | Rio Corumataí Captação SEMAE   Piracicaba | -               | 20,38                    | 44,49                        | 1,82                         | 37,40                              | 18,95 % Acima        | 33,19                | 34,05 % Acima                             | 1,60                               | 13,41 % Acima         | 1,60                 | 13,47 % Acima                                 |
| 84                        | Rio Piracicaba Artemis   Piracicaba       | 4D-007T         | 211,08                   | 214,85                       | 2,32                         | 217,60                             | 1,27 % Abaixo        | 177,60               | 20,97 % Acima                             | 2,14                               | 8,56 % Acima          | 2,01                 | 15,21 % Acima                                 |
| 603                       | Rio Capivari Reforma Agrária   Campinas   | -               | 5,54                     | 14,45                        | 3,27                         | 4,21                               | 243,04 % Acima       | 3,18                 | 354,4 % Acima                             | 2,05                               | 58,91 % Acima         | 1,95                 | 67,78 % Acima                                 |
| 609                       | Rio Capivari Sabesp   Monte Mor           | -               | 23,92                    | 48,77                        | 529,99                       | 16,74                              | 191,29 % Acima       | 16,00                | 204,93 % Acima                            | 527,94                             | 0,39 % Acima          | 528,05               | 0,37 % Acima                                  |
| 745                       | Rio Jundiáí Campo Limpo Paulista          | -               | 4,07                     | 19,16                        | 2,79                         | 2,70                               | 610,59 % Acima       | 1,91                 | 903,72 % Acima                            | 1,59                               | 74,82 % Acima         | 1,53                 | 81,91 % Acima                                 |
| 502                       | Rio Jundiáí Itaicf   Indaiatuba           | 4E-017          | 28,40                    | 107,14                       | 555,90                       | 14,99                              | 614,99 % Acima       | 15,37                | 597,21 % Acima                            | 553,95                             | 0,35 % Acima          | 554,01               | 0,34 % Acima                                  |
| 604                       | Rio Jundiáí Salto                         | -               | 31,37                    | 61,68                        | 2,10                         | 23,07                              | 167,31 % Acima       | 35,22                | 75,14 % Acima                             | 1,64                               | 27,62 % Acima         | 1,71                 | 22,57 % Acima                                 |
| 608                       | Rio Capivari Mirim Monte Mor              | -               | 3,48                     | 6,93                         | 2,44                         | 3,00                               | 130,81 % Acima       | 2,86                 | 141,95 % Acima                            | 1,40                               | 73,43 % Acima         | 1,60                 | 51,9 % Acima                                  |

OBS1: Tendo em vista que os postos 745 e 608 são recentes, as médias históricas não estão disponíveis.

OBS2: Os postos 607, 599, 601, 630, 609 e 502 possuem cota com referência ao nível do mar (cota ortométrica).

Legenda: Normal    Atenção    Alerta    Emergência    Extravasamento

Fonte: SAISP



Secretaria de Meio Ambiente, Infraestrutura e Logística



SÃO PAULO GOVERNO DO ESTADO

