



BOLETIM DIÁRIO

Sala de Situação PCJ

11/02/2026



Secretaria de Meio Ambiente, Infraestrutura e Logística



SÃO PAULO
GOVERNO DO ESTADO

Localização dos Postos da Rede Telemétrica da SP-ÁGUAS/SAISP nas Bacias PCJ

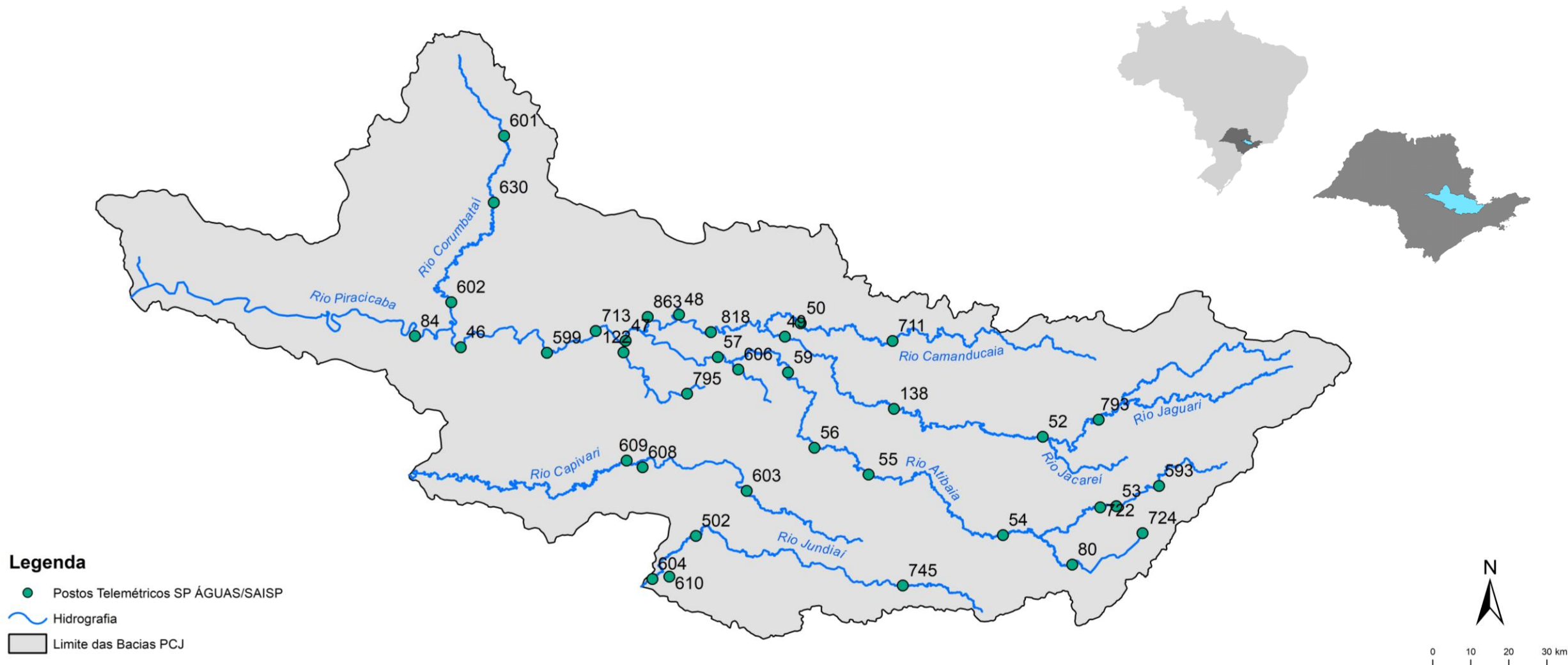

Chuva Acumulada de Radar em 24 horas nas Bacias PCJ : 11-02-2026 07:00 Local

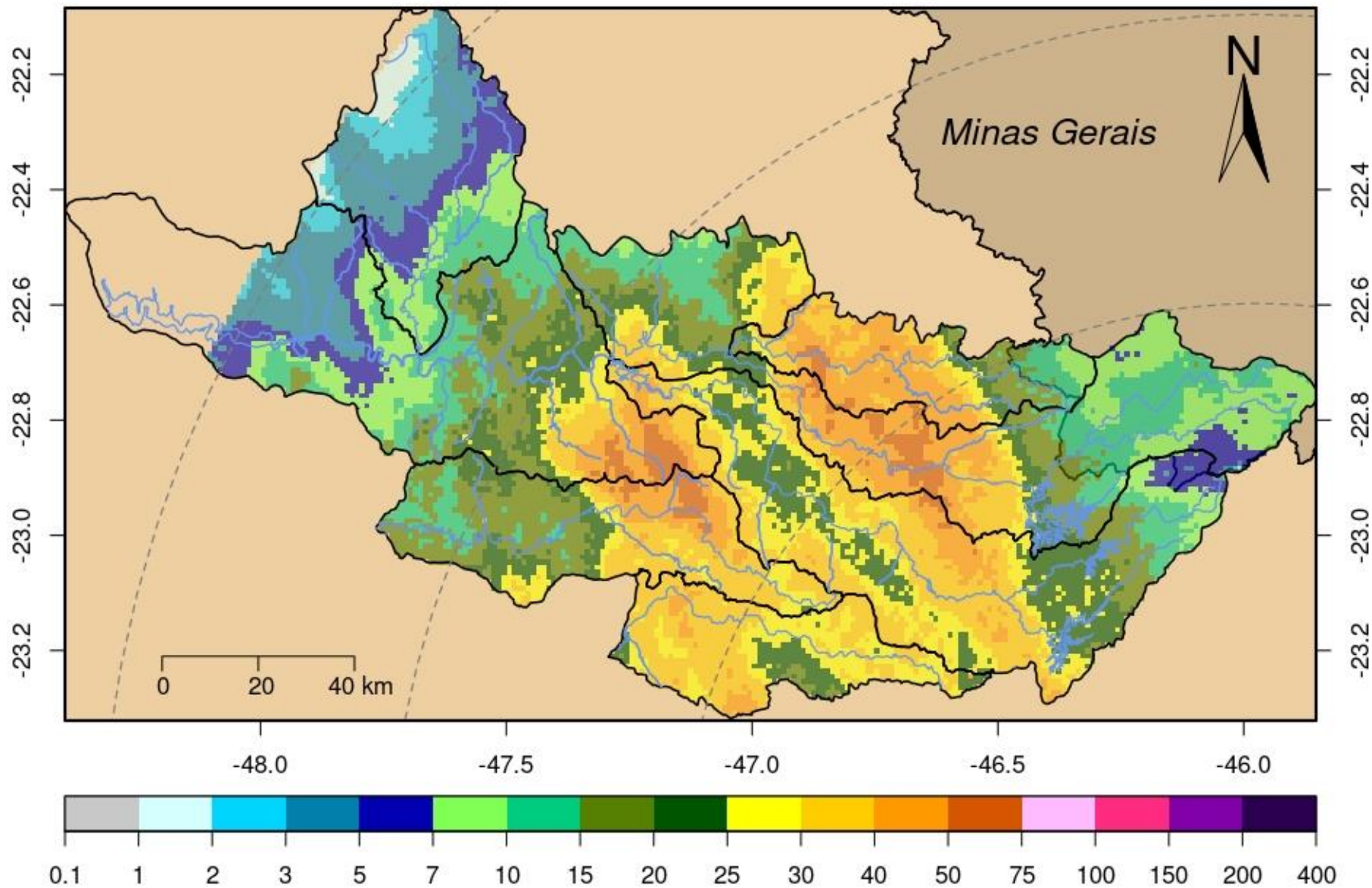

DADOS PLUVIOMÉTRICOS						
Nomenclatura no mapa	Postos	2026	Chuva acumulada das 7h de 10/02/2026 às 7h de 11/02/2026 (mm)	Chuva acumulada em Fevereiro (até 11/02/2026 7h00min) (mm)	Chuva média mensal de Fevereiro (mm)	Quantidade de chuva em relação à média (%)
		Janeiro				
53	Rio Cachoeira Captação Piracaia	190,20	19,00	220,00	166,17	132,4%
80	Rio Atibainha Mascate Nazaré Paulista	264,00	28,75	269,75	174,47	154,6%
54	Rio Atibaia Atibaia	*	49,60	237,20	174,05	136,3%
55	Rio Atibaia Bairro da Ponte Itatiba	220,25	15,00	167,50	142,59	117,5%
56	Rio Atibaia Captação Valinhos	284,00	26,00	261,60	169,72	154,1%
59	Rio Atibaia Desemb. Furtado Campinas	384,00	25,00	148,00	130,78	113,2%
57	Rio Atibaia Acima de Paulínia	206,00	17,00	100,75	135,07	*
52	Rio Jaguari Guaripocaba Bragança Paul.	178,20	*	*	110,21	*
138	Rio Jaguari Buenópolis Morungaba	325,50	36,25	193,25	140,32	137,7%
49	Rio Jaguari Jaguariúna	*	25,60	152,40	139,47	109,3%
50	Rio Camanducaia Dal Bo Jaguariúna	265,20	40,80	225,20	126,12	178,6%
48	Rio Jaguari Usina Ester Cosmópolis	176,75	17,50	101,00	128,68	78,5%
863	Rio Jaguari Captação Limeira Limeira	181,60	16,60	84,20	***	*
713	Rio Piracicaba Aimaratá Americana	246,60	33,80	128,40	148,12	86,7%
122	Rib. Quilombo Americana	299,20	31,20	167,60	***	*
599	Rio Piracicaba Santa Bárbara D'Oeste	151,75	45,75	171,75	120,25	143,1%
46	Rio Piracicaba Piracicaba	258,00	34,00	128,50	141,41	90,9%
601	Rio Corumbataí Rio Claro	349,00	42,75	119,50	169,05	70,7%
630	Rio Corumbataí Novo Batovi Rio Claro	291,80	33,60	99,80	168,08	59,4%
602	Rio Corumbataí Captação SEMAE Piracicaba	210,75	23,50	98,50	142,76	69,0%
84	Rio Piracicaba Artemis Piracicaba	240,40	31,60	123,20	139,12	88,6%
603	Rio Capivari Reforma Agrária Campinas	308,25	31,25	112,25	180,75	62,4%
609	Rio Capivari Sabesp Monte Mor	299,75	24,75	131,50	157,91	83,8%
502	Rio Jundiá Itaici Indaiatuba	213,40	24,20	198,20	157,35	126,0%
604	Rio Jundiá Salto	213,25	17,75	129,75	161,20	80,5%

* Postos sem quantidade de chuva em relação à média.

** Postos com indisponibilidade de dados.

*** Postos com instalação recente, não possuindo série histórica adequada.

Fonte: SAISP

REDE TELEMÉTRICA SP-ÁGUAS						
Nomenclatura no mapa	Posto de medição	Código Posto	Cotas de Alerta			
			Atenção	Alerta	Emergência	Extravasamento
593	Rio Cachoeira Montante / Piracaia	3E-122T	3,500	5,299	7,099	8,900
53	Rio Cachoeira Captação Piracaia / Piracaia	3E-116T	1,810	2,209	2,609	3,009
80	Rio Atibaína - Mascate / Nazaré Paulista	3E-089T	1,800	2,200	2,509	2,799
54	Rio Atibaia em Atibaia / Atibaia	3E-063T	2,399	2,610	2,799	3,010
55	Rio Atibaia no Bairro da Ponte / Itatiba	3D-006T	5,099	5,510	5,910	6,310
56	Rio Atibaia Captação Valinhos / Valinhos	3D-007T	3,399	3,710	3,899	4,309
59	Rio Atibaia em Desembargador Furtado / Campinas	3D-003T	2,110	2,399	2,710	3,010
57	Rio Atibaia Acima de Paulínia / Paulínia	4D-009RT	2,799	3,110	3,399	3,710
52	Rio Jaguarí em Guaripocaba / Bragança Paulista	3D-015T	3,810	4,210	4,610	5,010
138	Rio Jaguarí em Buenópolis / Morungaba	3D-009T	2,610	2,910	3,210	3,510
49	Rio Jaguarí em Jaguariúna / Jaguariúna	3D-008T	2,210	2,510	2,810	3,110
50	Rio Camanducaia em Dal Bo/ Jaguariúna	3D-001T	3,110	3,610	4,110	4,610
48	Rio Jaguarí em Usina Ester / Cosmópolis	4D-001T	9,000	10,000	11,000	12,000
122	Ribeirão Quilombo em Americana / Americana	-	-	-	-	5,349
599	Rio Piracicaba em Salta Bárbara D'Oeste / Santa Bárbara D'Oeste	-	493,610	494,399	495,199	496,010
46	Rio Piracicaba em Piracicaba / Piracicaba	4D-015T	3,200	3,700	4,200	4,700
601	Rio Corumbataí em Rio Claro / Rio Claro	-	558,299	558,600	558,899	559,250
630	Rio Corumbataí - Novo Batovi / Rio Claro	4D-042T	534,510	535,010	535,510	536,010
602	Rio Corumbataí- Captação SEMAE Piracicaba / Piracicaba	-	3,399	4,099	4,799	5,500
84	Rio Piracicaba em Artemis / Piracicaba	4D-007T	3,010	3,510	4,010	4,510
603	Rio Capivari - Reforma Agrária / Campinas	4E-027T	2,809	3,210	3,610	4,010
609	Rio Capivari Sabesp Monte Mor / Monte Mor	-	529,009	529,509	530,009	530,509
608	Rio Capivari Mirim em Monte Mor / Monte Mor	-	-	-	-	4,000
745	Rio Jundiá em Campo Limpo Paulista / Campo Limpo Paulista	-	2,540	2,939	3,339	3,740
502	Rio Jundiá - Itaici / Indaiatuba	4E-017T	554,009	554,509	555,009	555,509
604	Rio Jundiá / Salto	-	3,700	4,099	4,500	4,900

Cota com referência ao nível do mar (cota ortométrica)

REDE TELEMÉTRICA SP-ÁGUAS													
11/02/2026						Vazão (Q)				Nível (Flu)			
Nomeclatura no mapa	Posto de medição local	Código do Posto	Vazão Média do Mês Atual	Vazão do rio 11/02/2026 07 h	Nível do rio 11/02/2026 07 h	Vazão Média Histórica de Fevereiro	Vazão 7h/Vazão média	Vazão 11/02/2025 07h	Relação Q (11/02/26) 7h / Q (11/02/25) 7h	Nível Médio Histórico de Fevereiro	Nível 7h/ Nível médio	Nível 11/02/2025 07h	Relação Flu (11/02/26) 7h / Flu (11/02/25) 7h
			(m³/s)	(m³/s)	(m)	(m³/s)	%	(m³/s)	%	(m)	%	(m)	%
593	Rio Cachoeira Piracaia	3E-122T	13,83	20,50	1,97	8,19	150,26 % Acima	5,23	291,84 % Acima	1,13	75,13 % Acima	0,90	120,22 % Acima
53	Rio Cachoeira Captação Piracaia	3E-116T	*	*	1,41	1,32	*	*	*	1,44	2,01 % Abaixo	1,35	4,97 % Acima
80	Rio Atibainha Mascate Nazaré Paulista	3E-089T	1,60	2,29	2,14	2,21	3,64 % Acima	1,09	110,67 % Acima	1,43	49,14 % Acima	1,56	37,28 % Acima
54	Rio Atibaia Atibaia	3E-063T	19,28	38,52	3,88	12,64	204,78 % Acima	8,09	376,25 % Acima	2,33	66,76 % Acima	2,10	84,77 % Acima
55	Rio Atibaia Bairro da Ponte Itatiba	3D-006T	44,02	85,68	7,61	32,20	166,1 % Acima	16,52	418,62 % Acima	4,91	54,97 % Acima	4,71	61,6 % Acima
56	Rio Atibaia Captação Valinhos	3D-007T	48,51	84,05	2,85	32,92	155,3 % Acima	20,58	308,38 % Acima	1,56	82,45 % Acima	1,26	126,63 % Acima
59	Rio Atibaia Desemb. Furtado Campinas	3D-003T	63,30	113,97	2,59	39,60	187,79 % Acima	23,61	382,66 % Acima	1,34	93,41 % Acima	1,03	151,65 % Acima
57	Rio Atibaia Acima de Paulínia	4D-009RT	71,80	110,86	3,25	46,76	137,11 % Acima	33,04	235,53 % Acima	2,42	34,04 % Acima	2,38	36,64 % Acima
52	Rio Jaguari Guaripocaba Bragança Paul.	3D-015T	9,23	28,05	2,88	11,56	142,65 % Acima	1,46	1822,69 % Acima	1,34	114,13 % Acima	0,95	202,74 % Acima
138	Rio Jaguari Buenópolis Morungaba	3D-009T	41,55	125,80	3,77	26,37	377 % Acima	11,56	988,4 % Acima	1,44	161,92 % Acima	1,64	130,12 % Acima
49	Rio Jaguari Jaguariúna	3D-008T	50,78	143,57	4,45	23,45	512,13 % Acima	12,77	1024,64 % Acima	1,46	205,42 % Acima	1,61	176,82 % Acima
50	Rio Camanducaia Dal Bo Jaguariúna	3D-001T	48,82	108,27	3,77	25,47	325,17 % Acima	13,23	718,58 % Acima	1,20	213,2 % Acima	0,86	337,08 % Acima
48	Rio Jaguari Usina Ester Cosmópolis	4D-001T	99,51	220,61	4,69	62,84	251,08 % Acima	42,22	422,58 % Acima	1,91	145,88 % Acima	1,65	184,31 % Acima
122	Rib. Quilombo Americana	-	20,55	51,35	3,46	*	*	8,56	499,91 % Acima	*	*	1,91	80,91 % Acima
599	Rio Piracicaba Santa Bárbara D'Oeste	-	212,63	475,79	495,86	118,63	301,07 % Acima	88,99	434,68 % Acima	492,62	0,66 % Acima	492,14	0,76 % Acima
46	Rio Piracicaba Piracicaba	4D-015T	212,38	462,13	4,78	175,25	163,7 % Acima	103,25	347,58 % Acima	2,45	95,1 % Acima	1,96	143,18 % Acima
601	Rio Corumbataí Rio Claro	-	7,51	25,93	560,23	6,37	307,28 % Acima	4,37	493,95 % Acima	558,17	0,37 % Acima	557,94	0,41 % Acima
630	Rio Corumbataí Novo Batovi Rio Claro	4D-042T	13,20	43,87	534,88	11,54	280,21 % Acima	7,62	475,84 % Acima	532,75	0,4 % Acima	532,70	0,41 % Acima
602	Rio Corumataí Captação SEMAE Piracicaba	-	35,58	175,70	3,55	37,40	369,77 % Acima	29,62	493,21 % Acima	1,60	121,21 % Acima	1,53	132,03 % Acima
84	Rio Piracicaba Artemis Piracicaba	4D-007T	258,41	685,77	4,84	217,60	215,15 % Acima	135,60	405,71 % Acima	2,14	126,44 % Acima	1,65	193,21 % Acima
603	Rio Capivari Reforma Agrária Campinas	-	7,00	11,94	3,02	4,21	183,55 % Acima	4,35	174,39 % Acima	2,05	46,99 % Acima	2,14	41,06 % Acima
609	Rio Capivari Sabesp Monte Mor	-	30,37	47,17	529,91	16,74	181,7 % Acima	12,57	275,24 % Acima	527,94	0,37 % Acima	527,79	0,4 % Acima
745	Rio Jundiá Campo Limpo Paulista	-	6,99	9,11	2,21	2,70	237,84 % Acima	1,38	561,58 % Acima	1,59	38,91 % Acima	1,45	53,15 % Acima
502	Rio Jundiá Itaícf Indaiatuba	4E-017	36,17	55,47	554,90	14,99	270,18 % Acima	12,61	339,8 % Acima	553,95	0,17 % Acima	553,90	0,18 % Acima
604	Rio Jundiá Salto	-	42,21	61,60	2,10	23,07	166,97 % Acima	19,01	224,04 % Acima	1,64	27,56 % Acima	1,39	51,15 % Acima
608	Rio Capivari Mirim Monte Mor	-	5,34	10,71	3,02	3,00	257 % Acima	1,80	496,88 % Acima	1,40	115,31 % Acima	1,30	132 % Acima

OBS1: Tendo em vista que os postos 745 e 608 são recentes, as médias históricas não estão disponíveis.

OBS2: Os postos 607, 599, 601, 630, 609 e 502 possuem cota com referência ao nível do mar (cota ortométrica).

Legenda:

Normal Atenção Alerta Emergência Extravasamento

Fonte: SAISP

PREVISÃO DO TEMPO

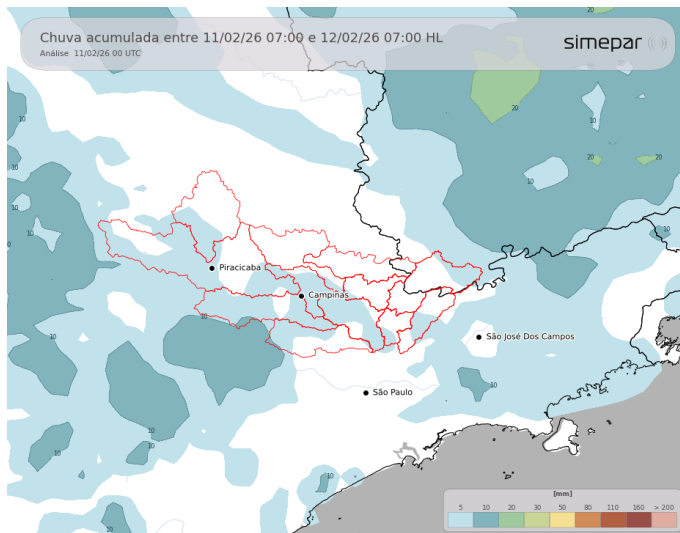

A quarta-feira continua com previsão de chuva ao longo do dia nas regiões das bacias PCJ, com maior persistência entre a tarde e a noite. Os acumulados previstos variam, em geral, entre 10 e 20 mm, podendo ocorrer valores localmente mais elevados. Apesar da presença significativa de nuvens, a condição de abafamento persiste.

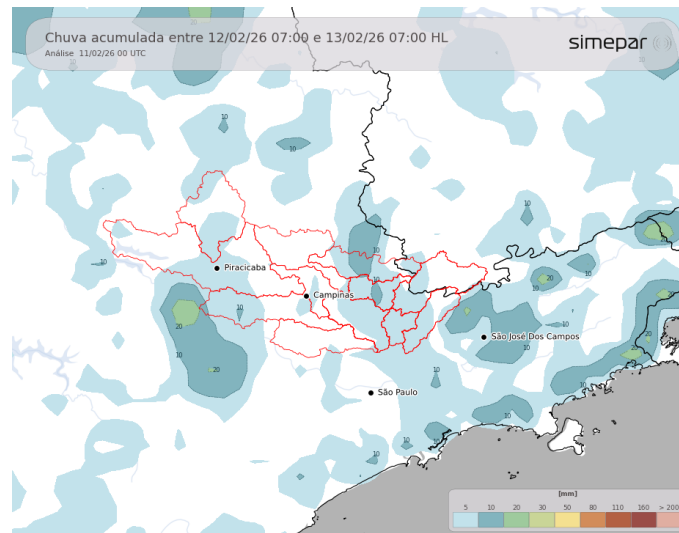

Amanhã (12/02/2026): Com a atuação de um sistema de baixa pressão nos países vizinhos, associada à persistente convergência de umidade pelo interior do Brasil, a quinta-feira será marcada por condições de tempo instável também no Sudeste do País. Esse cenário favorece a ocorrência de pancadas de chuva, com possibilidade de volumes significativos nas regiões das Bacias PCJ, principalmente entre a tarde e a noite.

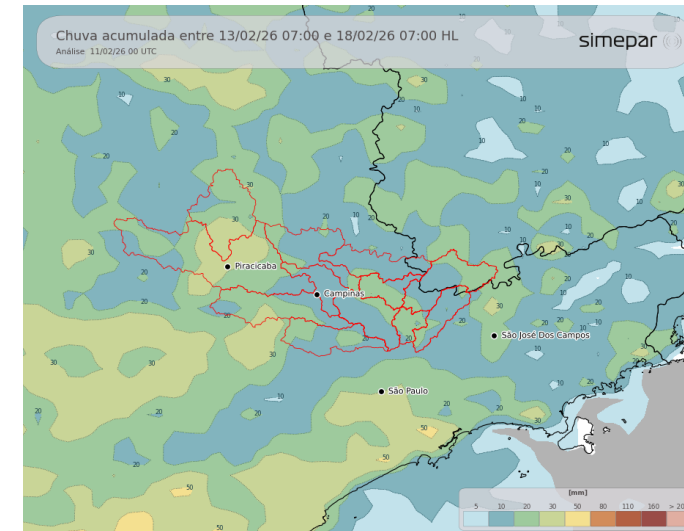

Previsão de 3 a 7 dias (13/02 a 18/02/2026): Na sexta-feira, o tempo segue sujeito a chuvas nas regiões das Bacias PCJ. No geral, as instabilidades se intensificam entre a tarde e noite, situação mais característica de verão. No final de semana os eventos são bem localizados, com muito calor previsto. A partir de segunda-feira retornam as condições para tempestades.

Fonte: Simepar

*** Outras informações como previsão do tempo, meteogramas, gráficos de vazão e nível, podem ser encontrados no site da Sala de Situação PCJ.**



AGÊNCIA DE AGUAS DO ESTADO DE SÃO PAULO

Secretaria de Meio Ambiente, Infraestrutura e Logística



SÃO PAULO GOVERNO DO ESTADO

