



BOLETIM DIÁRIO

Sala de Situação PCJ

15/02/2026



Secretaria de Meio Ambiente, Infraestrutura e Logística



SÃO PAULO
GOVERNO DO ESTADO

Localização dos Postos da Rede Telemétrica da SP-ÁGUAS/SAISP nas Bacias PCJ

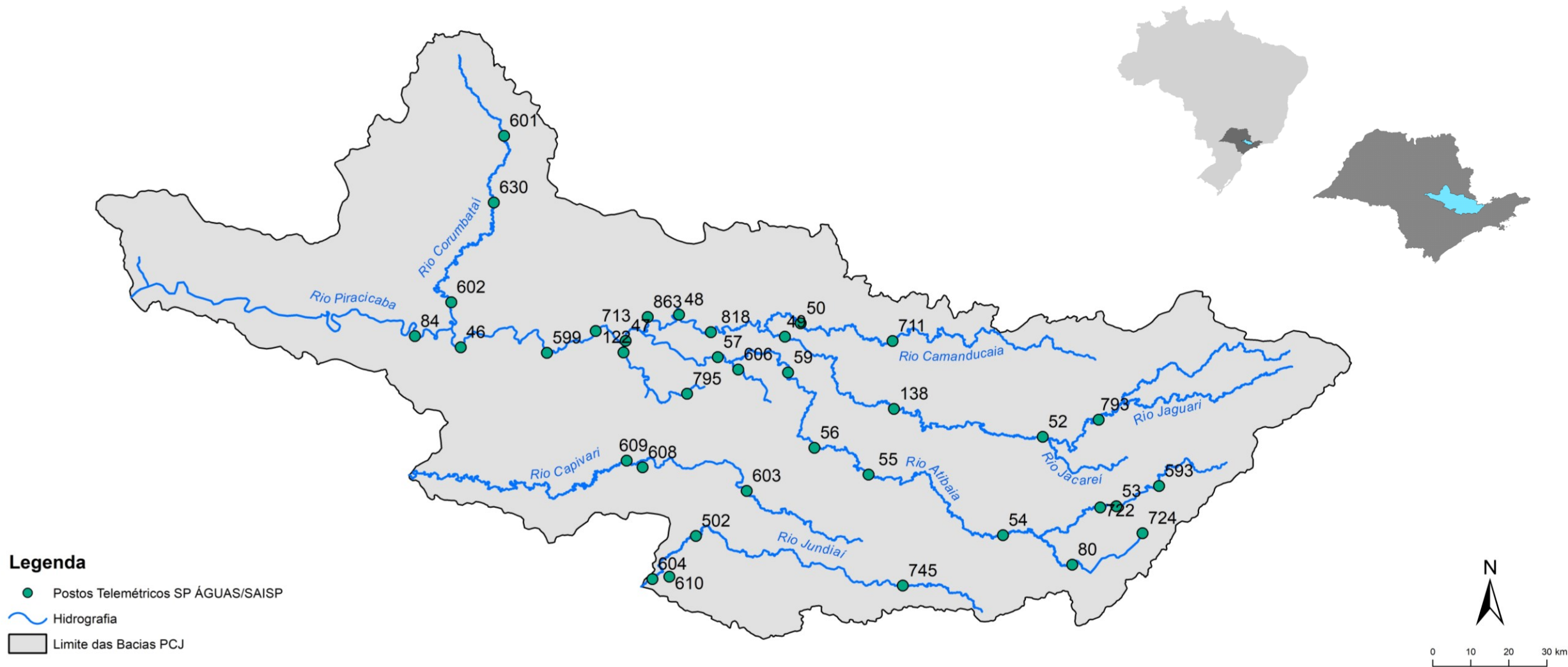

Chuva Acumulada de Radar em 24 horas nas Bacias PCJ : 15-02-2026 07:00 Local

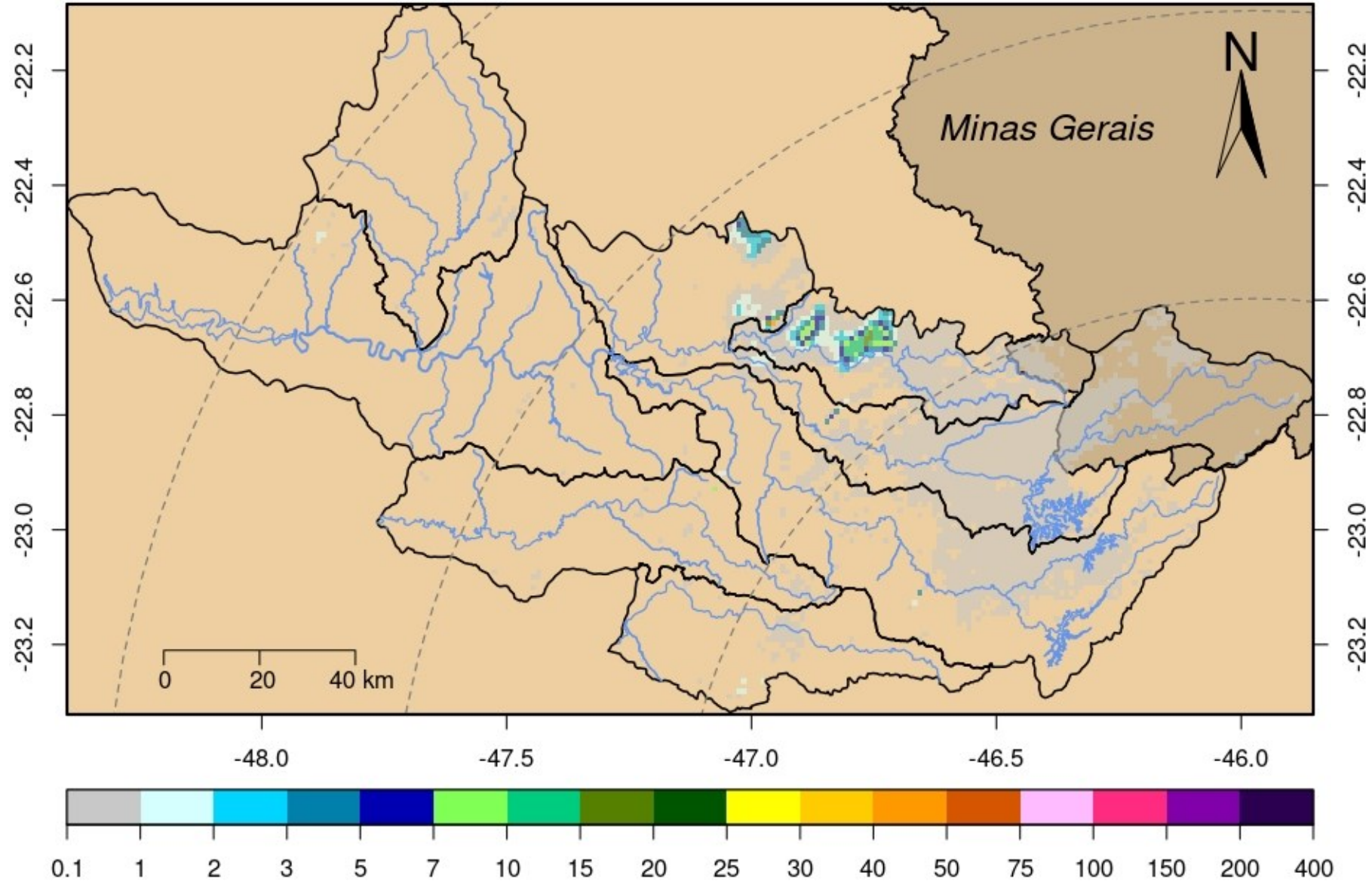

DADOS PLUVIOMÉTRICOS						
Nomenclatura no mapa	Postos	2026	Chuva acumulada das 7h de 14/02/2026 às 7h de 15/02/2026 (mm)	Chuva acumulada em Fevereiro (até 15/02/2026 7h00min) (mm)	Chuva média mensal de Fevereiro (mm)	Quantidade de chuva em relação à média (%)
		Janeiro				
53	Rio Cachoeira Captação Piracaia	190,20	0,00	238,20	166,17	143,3%
80	Rio Atibainha Mascate Nazaré Paulista	264,00	0,00	274,50	174,47	157,3%
54	Rio Atibaia Atibaia	*	0,00	238,20	174,05	136,9%
55	Rio Atibaia Bairro da Ponte Itatiba	220,25	0,00	178,00	142,59	124,8%
56	Rio Atibaia Captação Valinhos	284,00	0,00	263,60	169,72	155,3%
59	Rio Atibaia Desemb. Furtado Campinas	384,00	0,00	149,25	130,78	114,1%
57	Rio Atibaia Acima de Paulínia	206,00	0,00	106,25	135,07	*
52	Rio Jaguari Guaripocaba Bragança Paul.	178,20	0,20	122,60	110,21	111,2%
138	Rio Jaguari Buenópolis Morungaba	325,50	0,00	198,50	140,32	141,5%
49	Rio Jaguari Jaguariúna	*	1,00	156,80	139,47	112,4%
50	Rio Camanducaia Dal Bo Jaguariúna	265,20	0,00	227,60	126,12	180,5%
48	Rio Jaguari Usina Ester Cosmópolis	176,75	0,00	102,50	128,68	79,7%
863	Rio Jaguari Captação Limeira Limeira	181,60	0,00	87,00	***	*
713	Rio Piracicaba Aimará Americana	246,60	0,00	137,80	148,12	93,0%
122	Rio Quilombo Americana	299,20	0,00	174,00	***	*
599	Rio Piracicaba Santa Bárbara D'Oeste	151,75	0,00	207,75	120,25	173,1%
46	Rio Piracicaba Piracicaba	258,00	0,00	163,25	141,41	115,4%
601	Rio Corumbataí Rio Claro	349,00	0,00	125,00	169,05	74,0%
630	Rio Corumbataí Novo Batovi Rio Claro	291,80	0,00	125,00	168,08	74,4%
602	Rio Corumbataí Captação SEMAE Piracicaba	210,75	0,00	115,75	142,76	81,1%
84	Rio Piracicaba Artemis Piracicaba	240,40	0,00	142,40	139,12	102,4%
603	Rio Capivari Reforma Agrária Campinas	308,25	0,00	154,75	180,75	86,0%
609	Rio Capivari Sabesp Monte Mor	299,75	0,00	152,00	157,91	96,8%
502	Rio Jundiá Itaicí Indaiatuba	213,40	0,00	205,60	157,35	130,7%
604	Rio Jundiá Salto	213,25	0,25	134,75	161,20	83,6%

* Postos sem quantidade de chuva em relação à média.

** Postos com indisponibilidade de dados.

*** Postos com instalação recente, não possuindo série histórica adequada.

Fonte: SAISP

REDE TELEMÉTRICA SP-ÁGUAS						
Nomenclatura no mapa	Posto de medição	Código Posto	Cotas de Alerta			
			Atenção	Alerta	Emergência	Extravasamento
593	Rio Cachoeira Montante / Piracaia	3E-122T	3,500	5,299	7,099	8,900
53	Rio Cachoeira Captação Piracaia / Piracaia	3E-116T	1,810	2,209	2,609	3,009
80	Rio Atibaína - Mascate / Nazaré Paulista	3E-089T	1,800	2,200	2,509	2,799
54	Rio Atibaia em Atibaia / Atibaia	3E-063T	2,399	2,610	2,799	3,010
55	Rio Atibaia no Bairro da Ponte / Itatiba	3D-006T	5,099	5,510	5,910	6,310
56	Rio Atibaia Captação Valinhos / Valinhos	3D-007T	3,399	3,710	3,899	4,309
59	Rio Atibaia em Desembargador Furtado / Campinas	3D-003T	2,110	2,399	2,710	3,010
57	Rio Atibaia Acima de Paulínia / Paulínia	4D-009RT	2,799	3,110	3,399	3,710
52	Rio Jaguarí em Guaripocaba / Bragança Paulista	3D-015T	3,810	4,210	4,610	5,010
138	Rio Jaguarí em Buenópolis / Morungaba	3D-009T	2,610	2,910	3,210	3,510
49	Rio Jaguarí em Jaguariúna / Jaguariúna	3D-008T	2,210	2,510	2,810	3,110
50	Rio Camanducaia em Dal Bo/ Jaguariúna	3D-001T	3,110	3,610	4,110	4,610
48	Rio Jaguarí em Usina Ester / Cosmópolis	4D-001T	9,000	10,000	11,000	12,000
122	Ribeirão Quilombo em Americana / Americana	-	-	-	-	5,349
599	Rio Piracicaba em Salta Bárbara D'Oeste / Santa Bárbara D'Oeste	-	493,610	494,399	495,199	496,010
46	Rio Piracicaba em Piracicaba / Piracicaba	4D-015T	3,200	3,700	4,200	4,700
601	Rio Corumbataí em Rio Claro / Rio Claro	-	558,299	558,600	558,899	559,250
630	Rio Corumbataí - Novo Batovi / Rio Claro	4D-042T	534,510	535,010	535,510	536,010
602	Rio Corumbataí- Captação SEMAE Piracicaba / Piracicaba	-	3,399	4,099	4,799	5,500
84	Rio Piracicaba em Artemis / Piracicaba	4D-007T	3,010	3,510	4,010	4,510
603	Rio Capivari - Reforma Agrária / Campinas	4E-027T	2,809	3,210	3,610	4,010
609	Rio Capivari Sabesp Monte Mor / Monte Mor	-	529,009	529,509	530,009	530,509
608	Rio Capivari Mirim em Monte Mor / Monte Mor	-	-	-	-	4,000
745	Rio Jundiá em Campo Limpo Paulista / Campo Limpo Paulista	-	2,540	2,939	3,339	3,740
502	Rio Jundiá - Itaici / Indaiatuba	4E-017T	554,009	554,509	555,009	555,509
604	Rio Jundiá / Salto	-	3,700	4,099	4,500	4,900

Cota com referência ao nível do mar (cota ortométrica)

REDE TELEMÉTRICA SP-ÁGUAS													
15/02/2026						Vazão (Q)				Nível (Flu)			
Nomeclatura no mapa	Posto de medição local	Código do Posto	Vazão Média do Mês Atual	Vazão do rio 15/02/2026 07h	Nível do rio 15/02/2026 07h	Vazão Média Histórica de Fevereiro	Vazão 7h/Vazão média	Vazão 15/02/2025 07h	Relação Q (15/02/26) 7h / Q (15/02/25) 7h	Nível Médio Histórico de Fevereiro	Nível 7h/ Nível médio	Nível 15/02/2025 07h	Relação Flu (15/02/26) 7h / Flu (15/02/25) 7h
			(m³/s)	(m³/s)	(m)	(m³/s)	%	(m³/s)	%	(m)	%	(m)	%
593	Rio Cachoeira Piracaia	3E-122T	13,28	7,12	1,06	8,19	13,13 % Abaixo	5,39	32,12 % Acima	1,13	5,99 % Abaixo	0,91	16,39 % Acima
53	Rio Cachoeira Captação Piracaia	3E-116T	*	*	1,35	1,32	*	*	*	1,44	6,37 % Abaixo	1,53	11,76 % Abaixo
80	Rio Atibainha Mascate Nazaré Paulista	3E-089T	1,54	0,84	1,60	2,21	62,03 % Abaixo	2,67	68,55 % Abaixo	1,43	11,79 % Acima	2,22	27,79 % Abaixo
54	Rio Atibaia Atibaia	3E-063T	22,54	19,75	3,29	12,64	56,24 % Acima	8,25	139,41 % Acima	2,33	41,46 % Acima	2,12	55,4 % Acima
55	Rio Atibaia Bairro da Ponte Itatiba	3D-006T	53,89	55,20	6,46	32,20	71,44 % Acima	16,72	230,2 % Acima	4,91	31,66 % Acima	4,72	36,97 % Acima
56	Rio Atibaia Captação Valinhos	3D-007T	58,97	64,76	2,42	32,92	96,72 % Acima	23,61	174,29 % Acima	1,56	55,13 % Acima	1,36	78,76 % Acima
59	Rio Atibaia Desemb. Furtado Campinas	3D-003T	74,45	72,93	1,99	39,60	84,15 % Acima	57,97	25,79 % Acima	1,34	48,19 % Acima	1,73	15 % Acima
57	Rio Atibaia Acima de Paulínia	4D-009RT	82,73	89,22	3,04	46,76	90,82 % Acima	62,55	42,63 % Acima	2,42	25,45 % Acima	2,76	10,34 % Acima
52	Rio Jaguarí Guaripocaba Bragança Paul.	3D-015T	9,80	3,70	1,31	11,56	67,98 % Abaixo	3,18	16,49 % Acima	1,34	2,17 % Abaixo	1,24	5,8 % Acima
138	Rio Jaguarí Buenópolis Morungaba	3D-009T	49,64	32,35	2,34	26,37	22,67 % Acima	11,87	172,58 % Acima	1,44	62,12 % Acima	1,66	41,06 % Acima
49	Rio Jaguarí Jaguariúna	3D-008T	61,31	38,43	2,45	23,45	63,87 % Acima	13,46	185,5 % Acima	1,46	67,66 % Acima	1,64	49,27 % Acima
50	Rio Camanducaia Dal Bo Jaguariúna	3D-001T	52,98	23,11	1,33	25,47	9,26 % Abaixo	24,72	6,5 % Abaixo	1,20	10,52 % Acima	1,40	4,79 % Abaixo
48	Rio Jaguarí Usina Ester Cosmópolis	4D-001T	122,47	77,92	2,48	62,84	24,01 % Acima	30,18	158,21 % Acima	1,91	30,12 % Acima	1,32	88,47 % Acima
122	Rib. Quilombo Americana	-	20,30	9,41	1,95	*	*	56,73	83,42 % Abaixo	*	*	3,62	45,96 % Abaixo
599	Rio Piracicaba Santa Bárbara D Oeste	-	256,76	238,92	493,71	118,63	101,4 % Acima	155,95	53,2 % Acima	492,62	0,22 % Acima	492,87	0,17 % Acima
46	Rio Piracicaba Piracicaba	4D-015T	260,68	236,23	3,11	175,25	34,8 % Acima	134,06	76,22 % Acima	2,45	27,17 % Acima	2,25	38,36 % Acima
601	Rio Corumbataí Rio Claro	-	8,57	5,22	557,97	6,37	18,06 % Abaixo	3,58	45,7 % Acima	558,17	0,04 % Abaixo	557,81	0,03 % Acima
630	Rio Corumbataí Novo Batovi Rio Claro	4D-042T	17,76	*	532,89	11,54	*	5,91	*	532,75	0,03 % Acima	532,56	0,06 % Acima
602	Rio Corumataí Captação SEMAE Piracicaba	-	51,05	25,99	1,45	37,40	30,52 % Abaixo	20,50	26,76 % Acima	1,60	9,58 % Abaixo	1,32	9,67 % Acima
84	Rio Piracicaba Artemis Piracicaba	4D-007T	334,61	268,29	2,74	217,60	23,29 % Acima	148,48	80,7 % Acima	2,14	28,37 % Acima	1,76	55,65 % Acima
603	Rio Capivari Reforma Agrária Campinas	-	6,76	3,10	1,97	4,21	26,36 % Abaixo	20,98	85,21 % Abaixo	2,05	4,12 % Abaixo	3,93	49,83 % Abaixo
609	Rio Capivari Sabesp Monte Mor	-	30,82	19,77	528,32	16,74	18,06 % Acima	48,60	59,32 % Abaixo	527,94	0,07 % Acima	529,99	0,32 % Abaixo
745	Rio Jundiá Campo Limpo Paulista	-	6,39	2,53	1,62	2,70	6,29 % Abaixo	1,23	104,95 % Acima	1,59	1,5 % Acima	1,42	13,95 % Acima
502	Rio Jundiá Itaicí Indaiatuba	4E-017	34,63	15,63	553,92	14,99	4,3 % Acima	14,48	7,97 % Acima	553,95	0,01 % Abaixo	553,97	0,01 % Abaixo
604	Rio Jundiá Salto	-	42,48	26,29	1,55	23,07	13,96 % Acima	32,48	19,03 % Abaixo	1,64	5,93 % Abaixo	1,66	7,04 % Abaixo
608	Rio Capivari Mirim Monte Mor	-	6,06	7,11	2,47	3,00	137,04 % Acima	4,61	54,42 % Acima	1,40	75,71 % Acima	2,00	23,35 % Acima

OBS1: Tendo em vista que os postos 745 e 608 são recentes, as médias históricas não estão disponíveis.

OBS2: Os postos 607, 599, 601, 630, 609 e 502 possuem cota com referência ao nível do mar (cota ortométrica).

Legenda: Normal Atenção Alerta Emergência Extravasamento

Fonte: SAISP



Secretaria de Meio Ambiente, Infraestrutura e Logística



SÃO PAULO GOVERNO DO ESTADO

