



# BOLETIM DIÁRIO

Sala de Situação PCJ

16/02/2026



Secretaria de Meio Ambiente, Infraestrutura e Logística



**SÃO PAULO**  
GOVERNO DO ESTADO

# Localização dos Postos da Rede Telemétrica da SP-ÁGUAS/SAISP nas Bacias PCJ

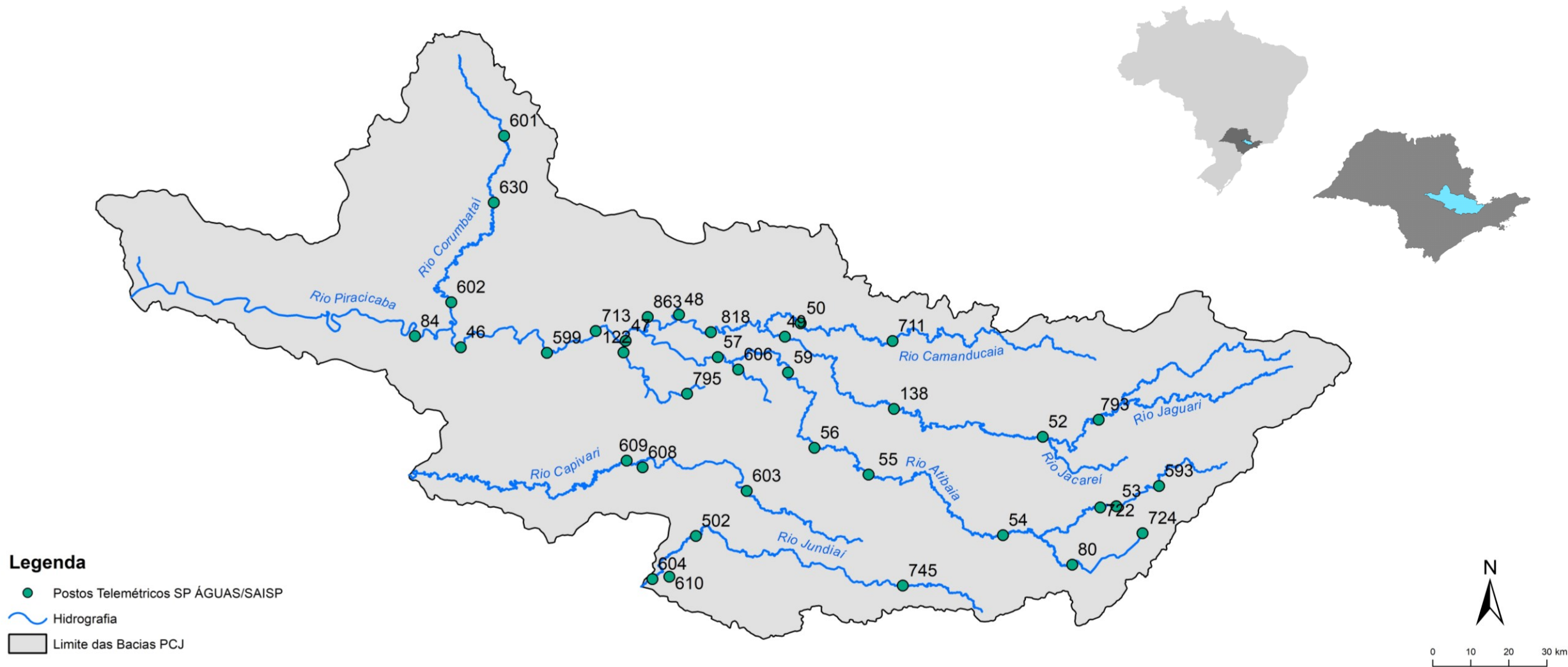

### Chuva Acumulada de Radar em 24 horas nas Bacias PCJ : 16-02-2026 07:00 Local

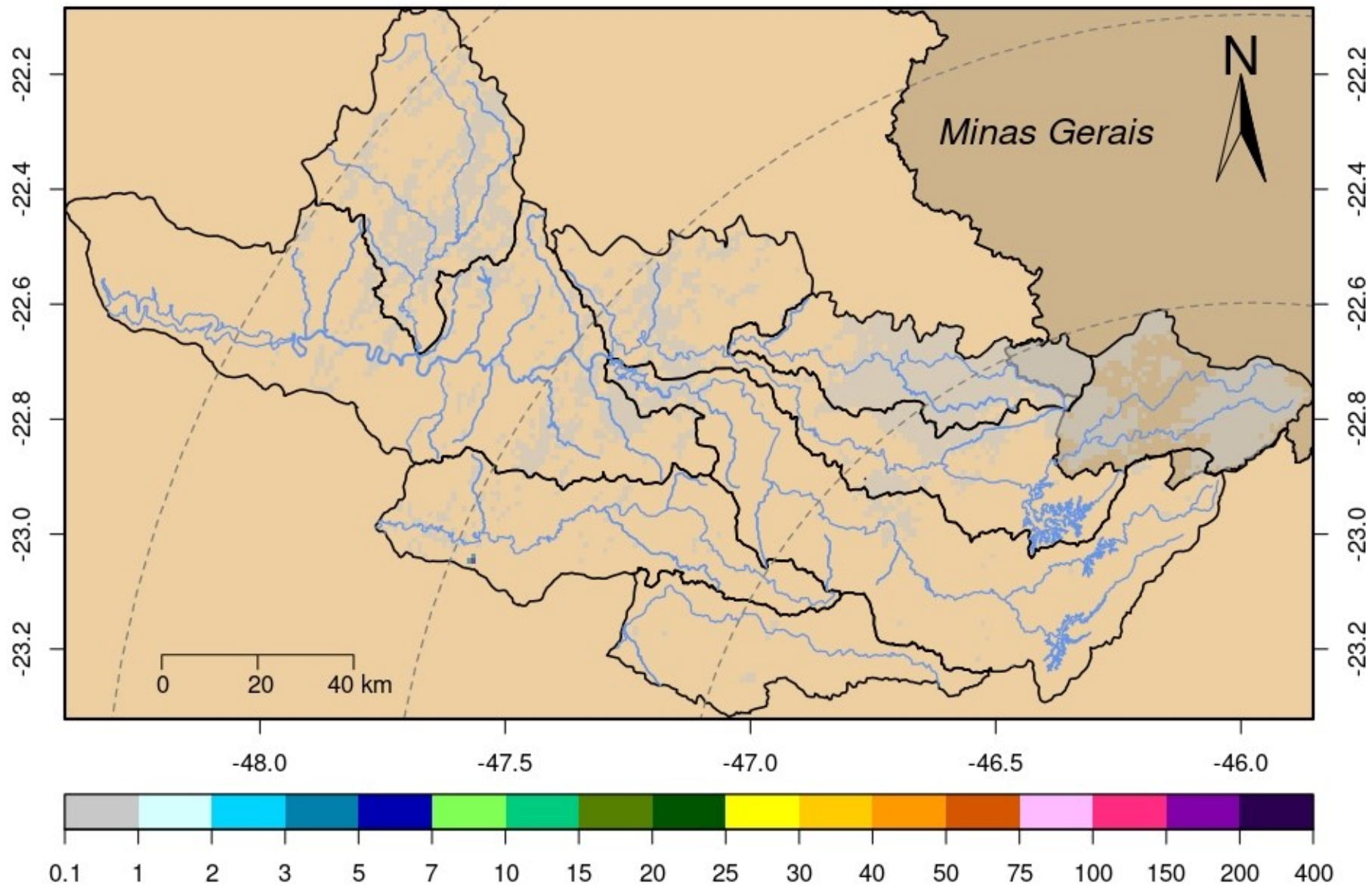

DADOS PLUVIOMÉTRICOS						
Nomenclatura no mapa	Postos	2026	Chuva acumulada das 7h de 15/02/2026 às 7h de 16/02/2026 (mm)	Chuva acumulada em Fevereiro (até 16/02/2026 7h00min) (mm)	Chuva média mensal de Fevereiro (mm)	Quantidade de chuva em relação à média (%)
		Janeiro				
53	Rio Cachoeira Captação Piracaia	190,20	0,00	238,20	166,17	143,3%
80	Rio Atibainha Mascate   Nazaré Paulista	264,00	0,00	274,50	174,47	157,3%
54	Rio Atibaia Atibaia	*	0,00	238,20	174,05	136,9%
55	Rio Atibaia Bairro da Ponte   Itatiba	220,25	0,00	178,00	142,59	124,8%
56	Rio Atibaia Captação Valinhos	284,00	0,00	263,60	169,72	155,3%
59	Rio Atibaia Desemb. Furtado   Campinas	384,00	0,00	149,25	130,78	114,1%
57	Rio Atibaia Acima de Paulínia	206,00	0,00	106,25	135,07	*
52	Rio Jaguari Guaripocaba   Bragança Paul.	178,20	0,00	122,60	110,21	111,2%
138	Rio Jaguari Buenópolis   Morungaba	325,50	0,00	198,50	140,32	141,5%
49	Rio Jaguari Jaguariúna	*	0,00	156,80	139,47	112,4%
50	Rio Camanducaia Dal Bo   Jaguariúna	265,20	0,00	227,60	126,12	180,5%
48	Rio Jaguari Usina Ester   Cosmópolis	176,75	0,00	102,50	128,68	79,7%
863	Rio Jaguari Captação Limeira   Limeira	181,60	0,00	87,00	***	*
713	Rio Piracicaba Aimaratá   Americana	246,60	0,00	137,80	148,12	93,0%
122	Rib. Quilombo Americana	299,20	0,00	174,00	***	*
599	Rio Piracicaba Santa Bárbara D'Oeste	151,75	0,00	207,75	120,25	173,1%
46	Rio Piracicaba Piracicaba	258,00	0,00	163,25	141,41	115,4%
601	Rio Corumbataí Rio Claro	349,00	0,00	125,00	169,05	74,0%
630	Rio Corumbataí Novo Batovi   Rio Claro	291,80	0,00	125,00	168,08	74,4%
602	Rio Corumbataí Captação SEMAE   Piracicaba	210,75	0,00	115,75	142,76	81,1%
84	Rio Piracicaba Artemis   Piracicaba	240,40	0,00	142,40	139,12	102,4%
603	Rio Capivari Reforma Agrária   Campinas	308,25	0,00	154,75	180,75	86,0%
609	Rio Capivari Sabesp   Monte Mor	299,75	0,00	152,00	157,91	96,8%
502	Rio Jundiá Itaicí   Indaiatuba	213,40	0,00	205,60	157,35	130,7%
604	Rio Jundiá Salto	213,25	0,00	134,75	161,20	83,6%

\* Postos sem quantidade de chuva em relação à média.

\*\* Postos com indisponibilidade de dados.

\*\*\* Postos com instalação recente, não possuindo série histórica adequada.

Fonte: SAISP

REDE TELEMÉTRICA SP-ÁGUAS						
Nomenclatura no mapa	Posto de medição	Código Posto	Cotas de Alerta			
			Atenção	Alerta	Emergência	Extravasamento
593	Rio Cachoeira Montante / Piracaia	3E-122T	3,500	5,299	7,099	8,900
53	Rio Cachoeira Captação Piracaia / Piracaia	3E-116T	1,810	2,209	2,609	3,009
80	Rio Atibaína - Mascate / Nazaré Paulista	3E-089T	1,800	2,200	2,509	2,799
54	Rio Atibaia em Atibaia / Atibaia	3E-063T	2,399	2,610	2,799	3,010
55	Rio Atibaia no Bairro da Ponte / Itatiba	3D-006T	5,099	5,510	5,910	6,310
56	Rio Atibaia Captação Valinhos / Valinhos	3D-007T	3,399	3,710	3,899	4,309
59	Rio Atibaia em Desembargador Furtado / Campinas	3D-003T	2,110	2,399	2,710	3,010
57	Rio Atibaia Acima de Paulínia / Paulínia	4D-009RT	2,799	3,110	3,399	3,710
52	Rio Jaguarí em Guaripocaba / Bragança Paulista	3D-015T	3,810	4,210	4,610	5,010
138	Rio Jaguarí em Buenópolis / Morungaba	3D-009T	2,610	2,910	3,210	3,510
49	Rio Jaguarí em Jaguariúna / Jaguariúna	3D-008T	2,210	2,510	2,810	3,110
50	Rio Camanducaia em Dal Bo/ Jaguariúna	3D-001T	3,110	3,610	4,110	4,610
48	Rio Jaguarí em Usina Ester / Cosmópolis	4D-001T	9,000	10,000	11,000	12,000
122	Ribeirão Quilombo em Americana / Americana	-	-	-	-	5,349
599	Rio Piracicaba em Salta Bárbara D'Oeste / Santa Bárbara D'Oeste	-	493,610	494,399	495,199	496,010
46	Rio Piracicaba em Piracicaba / Piracicaba	4D-015T	3,200	3,700	4,200	4,700
601	Rio Corumbataí em Rio Claro / Rio Claro	-	558,299	558,600	558,899	559,250
630	Rio Corumbataí - Novo Batovi / Rio Claro	4D-042T	534,510	535,010	535,510	536,010
602	Rio Corumbataí- Captação SEMAE Piracicaba / Piracicaba	-	3,399	4,099	4,799	5,500
84	Rio Piracicaba em Artemis / Piracicaba	4D-007T	3,010	3,510	4,010	4,510
603	Rio Capivari - Reforma Agrária / Campinas	4E-027T	2,809	3,210	3,610	4,010
609	Rio Capivari Sabesp Monte Mor / Monte Mor	-	529,009	529,509	530,009	530,509
608	Rio Capivari Mirim em Monte Mor / Monte Mor	-	-	-	-	4,000
745	Rio Jundiá em Campo Limpo Paulista / Campo Limpo Paulista	-	2,540	2,939	3,339	3,740
502	Rio Jundiá - Itaici / Indaiatuba	4E-017T	554,009	554,509	555,009	555,509
604	Rio Jundiá / Salto	-	3,700	4,099	4,500	4,900

Cota com referência ao nível do mar (cota ortométrica)

REDE TELEMÉTRICA SP-ÁGUAS													
16/02/2026						Vazão (Q)				Nível (Flu)			
Nomeclatura no mapa	Posto de medição   local	Código do Posto	Vazão Média do Mês Atual	Vazão do rio 16/02/2026 07h	Nível do rio 16/02/2026 07h	Vazão Média Histórica de Fevereiro	Vazão 7h/Vazão média	Vazão 16/02/2025 07h	Relação Q (16/02/26) 7h / Q (16/02/25) 7h	Nível Médio Histórico de Fevereiro	Nível 7h/ Nível médio	Nível 16/02/2025 07h	Relação Flu (16/02/26) 7h / Flu (16/02/25) 7h
			(m³/s)	(m³/s)	(m)	(m³/s)	%	(m³/s)	%	(m)	%	(m)	%
593	Rio Cachoeira Piracaia	3E-122T	12,85	6,24	0,98	8,19	23,85 % Abaixo	19,46	67,95 % Abaixo	1,13	12,57 % Abaixo	1,91	48,45 % Abaixo
53	Rio Cachoeira Captação Piracaia	3E-116T	*	*	1,35	1,32	*	*	*	1,44	6,23 % Abaixo	1,63	17,2 % Abaixo
80	Rio Atibaia Mascate   Nazaré Paulista	3E-089T	1,49	0,75	1,56	2,21	66,06 % Abaixo	2,85	73,65 % Abaixo	1,43	8,65 % Acima	2,28	31,81 % Abaixo
54	Rio Atibaia Atibaia	3E-063T	22,22	16,30	3,04	12,64	28,96 % Acima	12,03	35,54 % Acima	2,33	30,38 % Acima	2,53	20,06 % Acima
55	Rio Atibaia Bairro da Ponte   Itatiba	3D-006T	53,52	41,31	5,84	32,20	28,31 % Acima	17,26	139,36 % Acima	4,91	19,03 % Acima	4,75	23,05 % Acima
56	Rio Atibaia Captação Valinhos	3D-007T	58,89	49,60	2,06	32,92	50,65 % Acima	18,77	164,22 % Acima	1,56	31,9 % Acima	1,20	72,04 % Acima
59	Rio Atibaia Desemb. Furtado   Campinas	3D-003T	73,72	56,02	1,69	39,60	41,46 % Acima	21,34	162,47 % Acima	1,34	26,18 % Acima	0,98	73,08 % Acima
57	Rio Atibaia Acima de Paulínia	4D-009RT	82,46	69,31	2,83	46,76	48,24 % Acima	30,35	128,4 % Acima	2,42	16,83 % Acima	2,34	21,14 % Acima
52	Rio Jaguarí Guaripocaba   Bragança Paul.	3D-015T	9,36	2,96	1,21	11,56	74,44 % Abaixo	5,57	46,9 % Abaixo	1,34	9,91 % Abaixo	1,54	21,53 % Abaixo
138	Rio Jaguarí Buenópolis   Morungaba	3D-009T	48,13	22,46	2,08	26,37	14,82 % Abaixo	11,87	89,26 % Acima	1,44	44,49 % Acima	1,66	25,72 % Acima
49	Rio Jaguarí Jaguariúna	3D-008T	59,60	31,77	2,26	23,45	35,44 % Acima	12,34	157,42 % Acima	1,46	54,9 % Acima	1,59	41,99 % Acima
50	Rio Camanducaia Dal Bo   Jaguariúna	3D-001T	50,83	18,36	1,12	25,47	27,91 % Abaixo	12,14	51,28 % Acima	1,20	7 % Abaixo	0,80	39,48 % Acima
48	Rio Jaguarí Usina Ester   Cosmópolis	4D-001T	119,06	64,31	2,19	62,84	2,34 % Acima	33,72	90,68 % Acima	1,91	14,72 % Acima	1,42	54,23 % Acima
122	Rib. Quilombo Americana	-	19,53	8,09	1,89	*	*	16,28	50,32 % Abaixo	*	*	2,26	16,53 % Abaixo
599	Rio Piracicaba Santa Bárbara D'Oeste	-	252,89	175,18	493,07	118,63	47,67 % Acima	131,90	32,81 % Acima	492,62	0,09 % Acima	492,62	0,09 % Acima
46	Rio Piracicaba Piracicaba	4D-015T	256,97	179,85	2,65	175,25	2,63 % Acima	147,71	21,76 % Acima	2,45	8,26 % Acima	2,37	11,72 % Acima
601	Rio Corumbataí Rio Claro	-	8,33	4,67	557,88	6,37	26,59 % Abaixo	3,24	44,09 % Acima	558,17	0,05 % Abaixo	557,75	0,02 % Acima
630	Rio Corumbataí Novo Batovi   Rio Claro	4D-042T	17,76	*	532,77	11,54	*	5,48	*	532,75	0 % Acima	532,52	0,05 % Acima
602	Rio Corumataí Captação SEMAE   Piracicaba	-	49,26	22,58	1,37	37,40	39,62 % Abaixo	17,72	27,45 % Acima	1,60	14,44 % Abaixo	1,25	9,58 % Acima
84	Rio Piracicaba Artemis   Piracicaba	4D-007T	328,30	211,88	2,29	217,60	2,63 % Abaixo	179,88	17,79 % Acima	2,14	7,44 % Acima	2,03	12,95 % Acima
603	Rio Capivari Reforma Agrária   Campinas	-	6,49	2,51	1,88	4,21	40,53 % Abaixo	4,02	37,64 % Abaixo	2,05	8,64 % Abaixo	2,09	10,02 % Abaixo
609	Rio Capivari Sabesp   Monte Mor	-	29,94	14,07	527,90	16,74	15,96 % Abaixo	36,18	61,1 % Abaixo	527,94	0,01 % Abaixo	529,32	0,27 % Abaixo
745	Rio Jundiá Campo Limpo Paulista	-	6,11	2,03	1,55	2,70	24,68 % Abaixo	2,21	8,27 % Abaixo	1,59	2,77 % Abaixo	1,58	1,65 % Abaixo
502	Rio Jundiá Itaicí   Indaiatuba	4E-017	33,19	11,51	553,79	14,99	23,18 % Abaixo	11,58	0,54 % Abaixo	553,95	0,03 % Abaixo	553,86	0,01 % Abaixo
604	Rio Jundiá Salto	-	41,11	18,80	1,38	23,07	18,52 % Abaixo	21,79	13,71 % Abaixo	1,64	15,92 % Abaixo	1,45	4,76 % Abaixo
608	Rio Capivari Mirim Monte Mor	-	6,00	2,97	1,63	3,00	1,04 % Abaixo	10,22	70,93 % Abaixo	1,40	16,1 % Acima	2,95	44,78 % Abaixo

OBS1: Tendo em vista que os postos 745 e 608 são recentes, as médias históricas não estão disponíveis.

OBS2: Os postos 607, 599, 601, 630, 609 e 502 possuem cota com referência ao nível do mar (cota ortométrica).

Legenda: Normal (verde), Atenção (amarelo), Alerta (laranja), Emergência (vermelho), Extravasamento (roxo)

Fonte: SAISP



Secretaria de Meio Ambiente, Infraestrutura e Logística



SÃO PAULO GOVERNO DO ESTADO

