



BOLETIM DIÁRIO

Sala de Situação PCJ

17/02/2026



Secretaria de Meio Ambiente, Infraestrutura e Logística



SÃO PAULO
GOVERNO DO ESTADO

Localização dos Postos da Rede Telemétrica da SP-ÁGUAS/SAISP nas Bacias PCJ

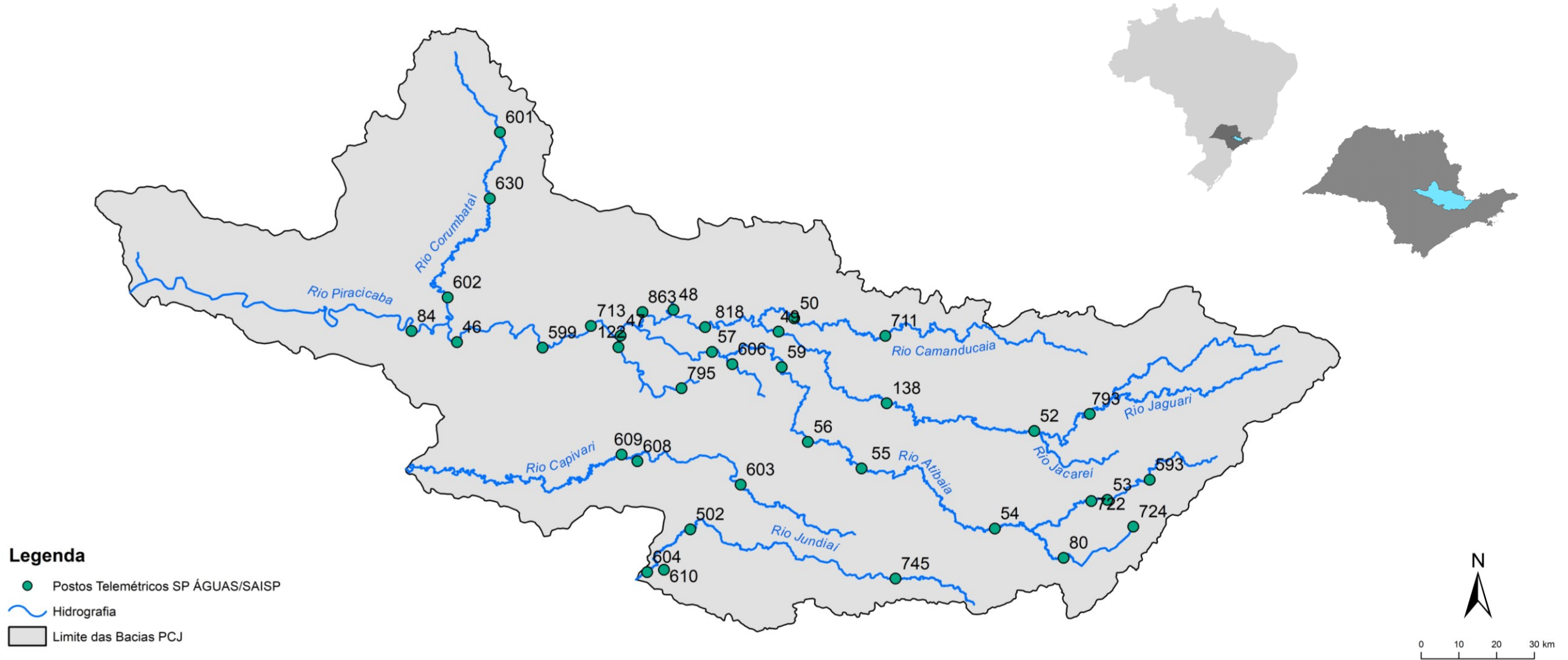

Chuva Acumulada de Radar em 24 horas nas Bacias PCJ : 17-02-2026 07:00 Local

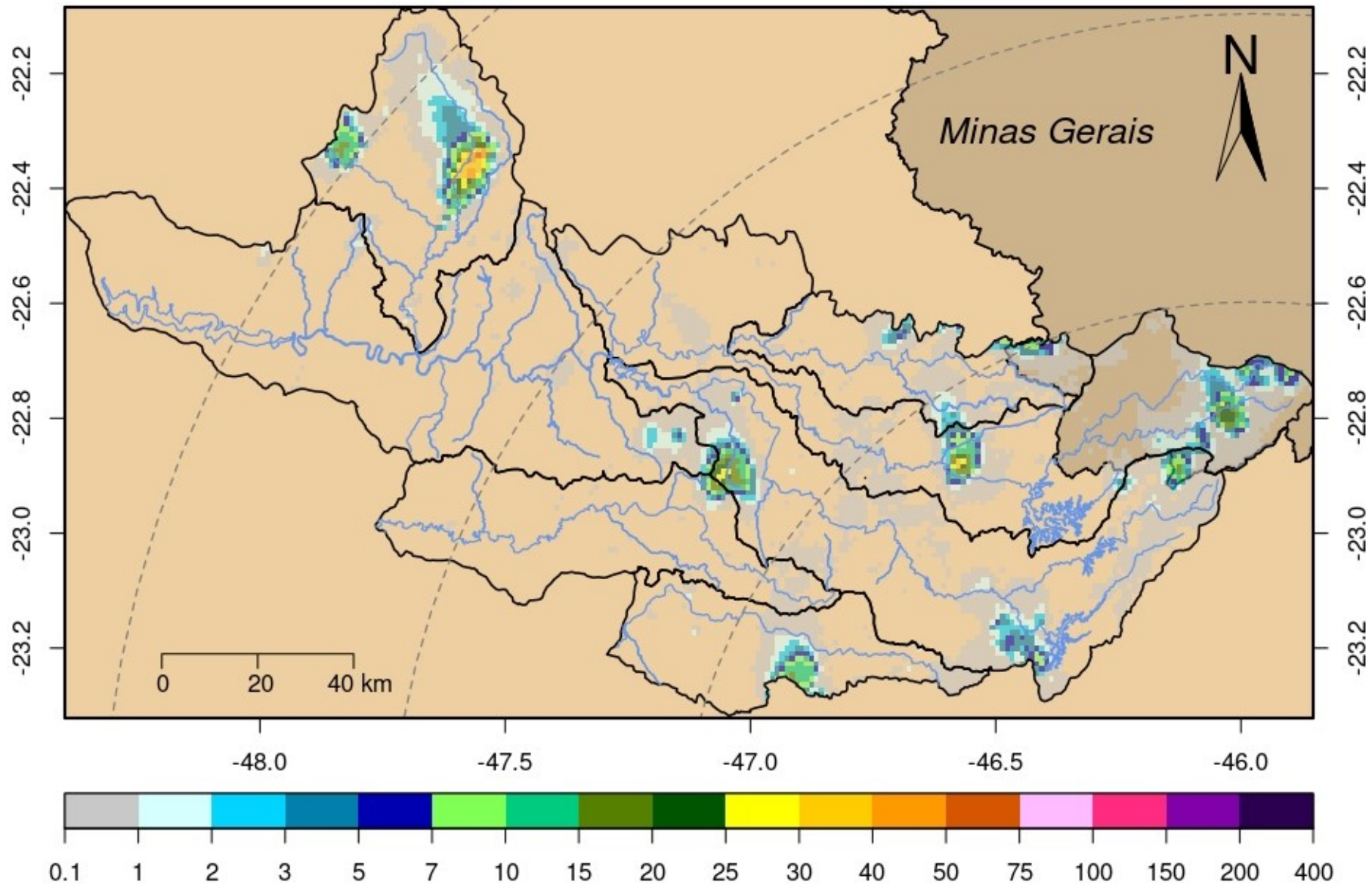

DADOS PLUVIOMÉTRICOS						
Nomenclatura no mapa	Postos	2026	Chuva acumulada das 7h de 16/02/2026 às 7h de 17/02/2026 (mm)	Chuva acumulada em Fevereiro (até 17/02/2026 7h00min) (mm)	Chuva média mensal de Fevereiro (mm)	Quantidade de chuva em relação à média (%)
		Janeiro				
53	Rio Cachoeira Captação Piracaia	190,20	0,00	238,20	166,17	143,3%
80	Rio Atibainha Mascate Nazaré Paulista	264,00	0,00	274,50	174,47	157,3%
54	Rio Atibaia Atibaia	*	0,20	238,40	174,05	137,0%
55	Rio Atibaia Bairro da Ponte Itatiba	220,25	0,00	178,00	142,59	124,8%
56	Rio Atibaia Captação Valinhos	284,00	0,00	263,60	169,72	155,3%
59	Rio Atibaia Desemb. Furtado Campinas	384,00	0,00	149,25	130,78	114,1%
57	Rio Atibaia Acima de Paulínia	206,00	0,00	106,25	135,07	*
52	Rio Jaguari Guaripocaba Bragança Paul.	178,20	0,00	122,60	110,21	111,2%
138	Rio Jaguari Buenópolis Morungaba	325,50	0,00	198,50	140,32	141,5%
49	Rio Jaguari Jaguariúna	*	0,00	156,80	139,47	112,4%
50	Rio Camanducaia Dal Bo Jaguariúna	265,20	0,00	227,60	126,12	180,5%
48	Rio Jaguari Usina Ester Cosmópolis	176,75	0,00	102,50	128,68	79,7%
863	Rio Jaguari Captação Limeira Limeira	181,60	0,00	87,00	***	*
713	Rio Piracicaba Aimaratá Americana	246,60	0,00	137,80	148,12	93,0%
122	Rib. Quilombo Americana	299,20	0,00	174,00	***	*
599	Rio Piracicaba Santa Bárbara D'Oeste	151,75	0,00	207,75	120,25	173,1%
46	Rio Piracicaba Piracicaba	258,00	0,00	163,25	141,41	115,4%
601	Rio Corumbataí Rio Claro	349,00	0,00	125,00	169,05	74,0%
630	Rio Corumbataí Novo Batovi Rio Claro	291,80	0,20	125,20	168,08	74,5%
602	Rio Corumbataí Captação SEMAE Piracicaba	210,75	0,00	115,75	142,76	81,1%
84	Rio Piracicaba Artemis Piracicaba	240,40	0,00	142,40	139,12	102,4%
603	Rio Capivari Reforma Agrária Campinas	308,25	0,00	154,75	180,75	86,0%
609	Rio Capivari Sabesp Monte Mor	299,75	0,00	152,00	157,91	96,8%
502	Rio Jundiá Itaici Indaiatuba	213,40	0,00	205,60	157,35	130,7%
604	Rio Jundiá Salto	213,25	0,00	134,75	161,20	83,6%

* Postos sem quantidade de chuva em relação à média.

** Postos com indisponibilidade de dados.

*** Postos com instalação recente, não possuindo série histórica adequada.

Fonte: SAISP

REDE TELEMÉTRICA SP-ÁGUAS						
Nomenclatura no mapa	Posto de medição	Código Posto	Cotas de Alerta			
			Atenção	Alerta	Emergência	Extravasamento
593	Rio Cachoeira Montante / Piracaia	3E-122T	3,500	5,299	7,099	8,900
53	Rio Cachoeira Captação Piracaia / Piracaia	3E-116T	1,810	2,209	2,609	3,009
80	Rio Atibaína - Mascate / Nazaré Paulista	3E-089T	1,800	2,200	2,509	2,799
54	Rio Atibaia em Atibaia / Atibaia	3E-063T	2,399	2,610	2,799	3,010
55	Rio Atibaia no Bairro da Ponte / Itatiba	3D-006T	5,099	5,510	5,910	6,310
56	Rio Atibaia Captação Valinhos / Valinhos	3D-007T	3,399	3,710	3,899	4,309
59	Rio Atibaia em Desembargador Furtado / Campinas	3D-003T	2,110	2,399	2,710	3,010
57	Rio Atibaia Acima de Paulínia / Paulínia	4D-009RT	2,799	3,110	3,399	3,710
52	Rio Jaguarí em Guaripocaba / Bragança Paulista	3D-015T	3,810	4,210	4,610	5,010
138	Rio Jaguarí em Buenópolis / Morungaba	3D-009T	2,610	2,910	3,210	3,510
49	Rio Jaguarí em Jaguariúna / Jaguariúna	3D-008T	2,210	2,510	2,810	3,110
50	Rio Camanducaia em Dal Bo/ Jaguariúna	3D-001T	3,110	3,610	4,110	4,610
48	Rio Jaguarí em Usina Ester / Cosmópolis	4D-001T	9,000	10,000	11,000	12,000
122	Ribeirão Quilombo em Americana / Americana	-	-	-	-	5,349
599	Rio Piracicaba em Salta Bárbara D'Oeste / Santa Bárbara D'Oeste	-	493,610	494,399	495,199	496,010
46	Rio Piracicaba em Piracicaba / Piracicaba	4D-015T	3,200	3,700	4,200	4,700
601	Rio Corumbataí em Rio Claro / Rio Claro	-	558,299	558,600	558,899	559,250
630	Rio Corumbataí - Novo Batovi / Rio Claro	4D-042T	534,510	535,010	535,510	536,010
602	Rio Corumbataí- Captação SEMAE Piracicaba / Piracicaba	-	3,399	4,099	4,799	5,500
84	Rio Piracicaba em Artemis / Piracicaba	4D-007T	3,010	3,510	4,010	4,510
603	Rio Capivari - Reforma Agrária / Campinas	4E-027T	2,809	3,210	3,610	4,010
609	Rio Capivari Sabesp Monte Mor / Monte Mor	-	529,009	529,509	530,009	530,509
608	Rio Capivari Mirim em Monte Mor / Monte Mor	-	-	-	-	4,000
745	Rio Jundiá em Campo Limpo Paulista / Campo Limpo Paulista	-	2,540	2,939	3,339	3,740
502	Rio Jundiá - Itaicí / Indaiatuba	4E-017T	554,009	554,509	555,009	555,509
604	Rio Jundiá / Salto	-	3,700	4,099	4,500	4,900

Cota com referência ao nível do mar (cota ortométrica)

REDE TELEMÉTRICA SP-ÁGUAS													
17/02/2026						Vazão (Q)				Nível (Flu)			
Nomeclatura no mapa	Posto de medição local	Código do Posto	Vazão Média do Mês Atual	Vazão do rio 17/02/2026 07 h	Nível do rio 17/02/2026 07 h	Vazão Média Histórica de Fevereiro	Vazão 7h/Vazão média	Vazão 17/02/2025 07h	Relação Q (17/02/26) 7h / Q (17/02/25) 7h	Nível Médio Histórico de Fevereiro	Nível 7h/ Nível médio	Nível 17/02/2025 07h	Relação Flu (17/02/26) 7h / Flu (17/02/25) 7h
			(m³/s)	(m³/s)	(m)	(m³/s)	%	(m³/s)	%	(m)	%	(m)	%
593	Rio Cachoeira Piracaia	3E-122T	12,42	5,97	0,96	8,19	27,09 % Abaixo	6,98	14,46 % Abaixo	1,13	14,61 % Abaixo	1,05	8,21 % Abaixo
53	Rio Cachoeira Captação Piracaia	3E-116T	*	*	1,37	1,32	*	*	*	1,44	4,92 % Abaixo	1,34	2,62 % Acima
80	Rio Atibaia Mascate Nazaré Paulista	3E-089T	1,44	0,69	1,53	2,21	68,73 % Abaixo	2,37	70,87 % Abaixo	1,43	6,48 % Acima	2,11	27,59 % Abaixo
54	Rio Atibaia Atibaia	3E-063T	21,73	12,66	2,65	12,64	0,13 % Acima	13,36	5,28 % Abaixo	2,33	13,88 % Acima	2,67	0,6 % Abaixo
55	Rio Atibaia Bairro da Ponte Itatiba	3D-006T	52,44	32,15	5,47	32,20	0,16 % Abaixo	20,87	54,06 % Acima	4,91	11,36 % Acima	4,94	10,67 % Acima
56	Rio Atibaia Captação Valinhos	3D-007T	57,90	37,38	1,75	32,92	13,53 % Acima	21,50	73,85 % Acima	1,56	11,8 % Acima	1,29	35,64 % Acima
59	Rio Atibaia Desemb. Furtado Campinas	3D-003T	72,05	40,01	1,38	39,60	1,03 % Acima	20,30	97,14 % Acima	1,34	3,12 % Acima	0,95	45,17 % Acima
57	Rio Atibaia Acima de Paulínia	4D-009RT	81,17	51,69	2,63	46,76	10,56 % Acima	24,61	110,09 % Acima	2,42	8,37 % Acima	2,25	16,87 % Acima
52	Rio Jaguari Guaripocaba Bragança Paul.	3D-015T	8,95	2,54	1,15	11,56	78,07 % Abaixo	2,48	2,09 % Acima	1,34	14,6 % Abaixo	1,14	0,7 % Acima
138	Rio Jaguari Buenópolis Morungaba	3D-009T	46,33	17,32	1,93	26,37	34,31 % Abaixo	14,59	18,71 % Acima	1,44	33,67 % Acima	1,79	7,42 % Acima
49	Rio Jaguari Jaguariúna	3D-008T	57,53	23,22	2,00	23,45	1,01 % Abaixo	12,89	80,19 % Acima	1,46	36,8 % Acima	1,61	23,61 % Acima
50	Rio Camanducaia Dal Bo Jaguariúna	3D-001T	48,71	15,65	0,99	25,47	38,54 % Abaixo	11,64	34,47 % Acima	1,20	17,88 % Abaixo	0,78	27,61 % Acima
48	Rio Jaguari Usina Ester Cosmópolis	4D-001T	115,21	49,78	1,84	62,84	20,79 % Abaixo	32,39	53,68 % Acima	1,91	3,41 % Abaixo	1,38	33,43 % Acima
122	Rib. Quilombo Americana	-	18,80	7,78	1,87	*	*	12,46	37,59 % Abaixo	*	*	2,10	10,73 % Abaixo
599	Rio Piracicaba Santa Bárbara D'Oeste	-	246,89	140,59	492,71	118,63	18,51 % Acima	96,77	45,28 % Acima	492,62	0,02 % Acima	492,23	0,1 % Acima
46	Rio Piracicaba Piracicaba	4D-015T	251,13	151,11	2,40	175,25	13,77 % Abaixo	103,36	46,2 % Acima	2,45	1,88 % Abaixo	1,97	22,24 % Acima
601	Rio Corumbataí Rio Claro	-	8,09	4,35	557,83	6,37	31,67 % Abaixo	3,02	44,28 % Acima	558,17	0,06 % Abaixo	557,71	0,02 % Acima
630	Rio Corumbataí Novo Batovi Rio Claro	4D-042T	17,76	*	532,77	11,54	*	5,06	*	532,75	0 % Acima	532,48	0,05 % Acima
602	Rio Corumataí Captação SEMAE Piracicaba	-	47,50	20,50	1,32	37,40	45,19 % Abaixo	16,39	25,08 % Acima	1,60	17,56 % Abaixo	1,22	8,62 % Acima
84	Rio Piracicaba Artemis Piracicaba	4D-007T	319,98	181,68	2,05	217,60	16,51 % Abaixo	126,83	43,24 % Acima	2,14	4,18 % Abaixo	1,57	30,24 % Acima
603	Rio Capivari Reforma Agrária Campinas	-	6,23	2,14	1,82	4,21	49,31 % Abaixo	3,04	29,77 % Abaixo	2,05	11,61 % Abaixo	1,92	5,52 % Abaixo
609	Rio Capivari Sabesp Monte Mor	-	28,91	13,62	527,87	16,74	18,67 % Abaixo	16,88	19,31 % Abaixo	527,94	0,01 % Abaixo	528,11	0,05 % Abaixo
745	Rio Jundiá Campo Limpo Paulista	-	5,85	1,82	1,52	2,70	32,62 % Abaixo	1,62	12,16 % Acima	1,59	4,78 % Abaixo	1,49	2,09 % Acima
502	Rio Jundiá Itaici Indaiatuba	4E-017	31,79	10,22	553,74	14,99	31,81 % Abaixo	10,32	1,03 % Abaixo	553,95	0,04 % Abaixo	553,81	0,01 % Abaixo
604	Rio Jundiá Salto	-	39,60	15,67	1,30	23,07	32,09 % Abaixo	17,66	11,25 % Abaixo	1,64	20,73 % Abaixo	1,35	3,77 % Abaixo
608	Rio Capivari Mirim Monte Mor	-	5,78	1,97	1,36	3,00	34,32 % Abaixo	3,59	45,11 % Abaixo	1,40	3,35 % Abaixo	1,78	23,72 % Abaixo

OBS1: Tendo em vista que os postos 745 e 608 são recentes, as médias históricas não estão disponíveis.

OBS2: Os postos 607, 599, 601, 630, 609 e 502 possuem cota com referência ao nível do mar (cota ortométrica).

Legenda: Normal Atenção Alerta Emergência Extravasamento

Fonte: SAISP



AGÊNCIA DE AGUAS DO ESTADO DE SÃO PAULO

Secretaria de Meio Ambiente, Infraestrutura e Logística



SÃO PAULO GOVERNO DO ESTADO

