



BOLETIM DIÁRIO

Sala de Situação PCJ

19/02/2026



Secretaria de Meio Ambiente, Infraestrutura e Logística



SÃO PAULO
GOVERNO DO ESTADO

Localização dos Postos da Rede Telemétrica da SP-ÁGUAS/SAISP nas Bacias PCJ

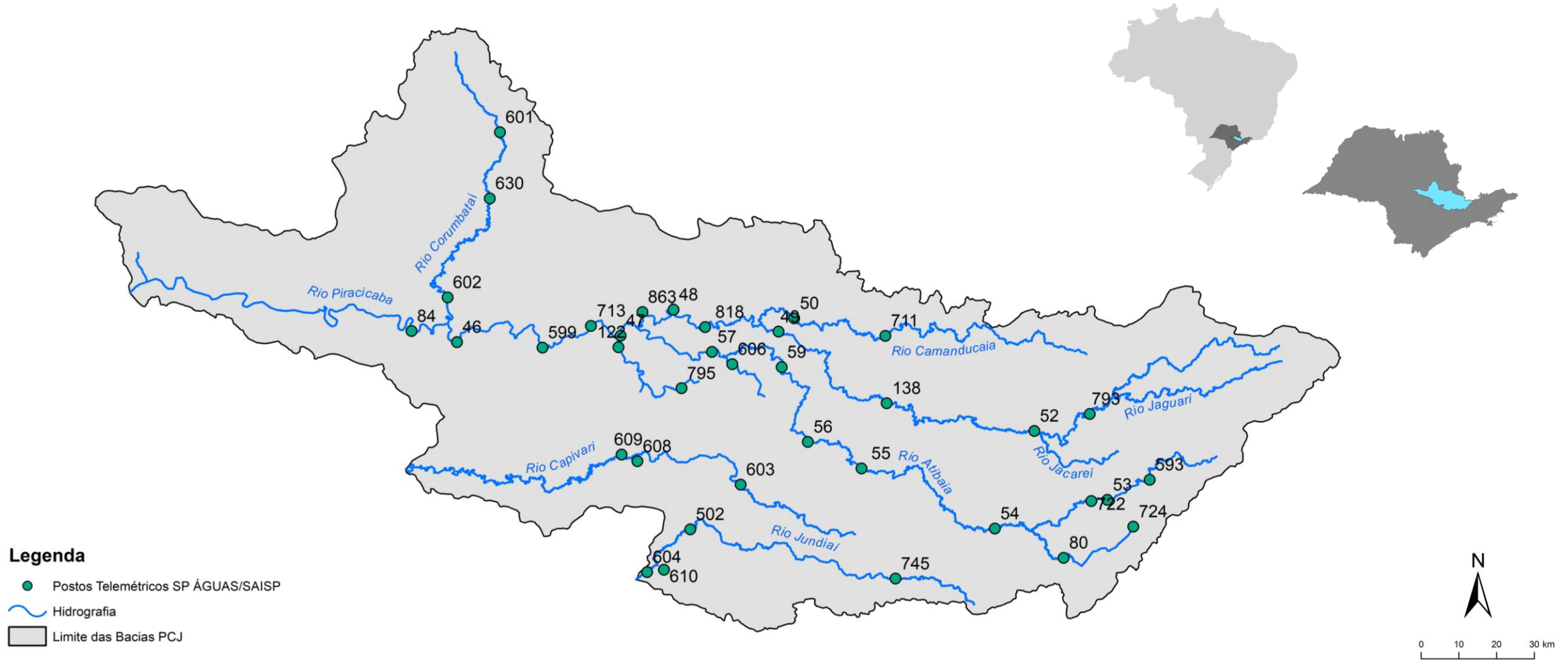

Chuva Acumulada de Radar em 24 horas nas Bacias PCJ : 19-02-2025 07:00 Local

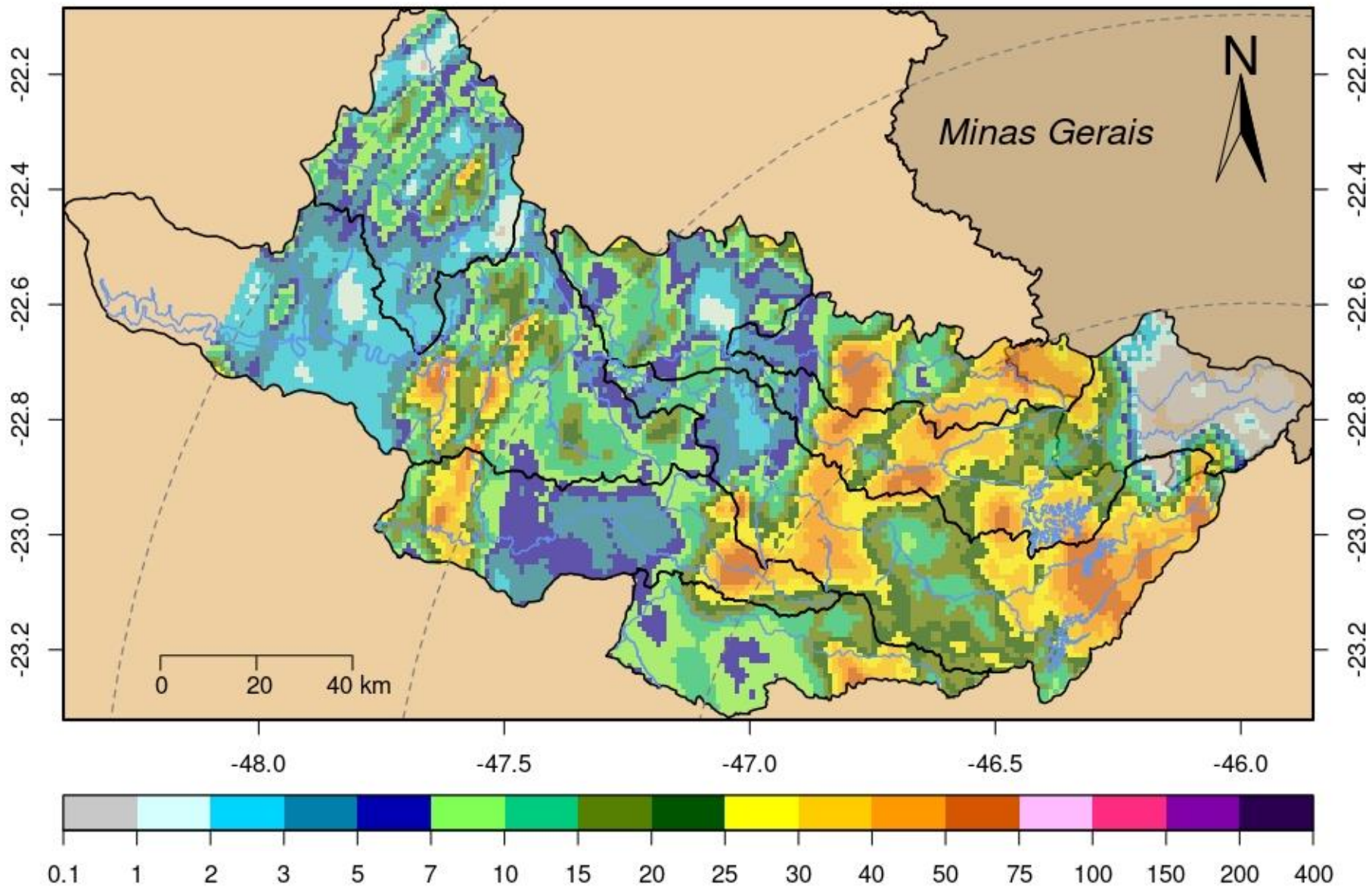

DADOS PLUVIOMÉTRICOS						
Nomenclatura no mapa	Postos	2026	Chuva acumulada das 7h de 18/02/2026 às 7h de 19/02/2026 (mm)	Chuva acumulada em Fevereiro (até 19/02/2026 7h00min) (mm)	Chuva média mensal de Fevereiro (mm)	Quantidade de chuva em relação à média (%)
		Janeiro				
53	Rio Cachoeira Captação Piracaia	190,20	0,00	251,40	166,17	151,3%
80	Rio Atibainha Mascate Nazaré Paulista	264,00	0,00	296,50	174,47	169,9%
54	Rio Atibaia Atibaia	*	0,00	264,40	174,05	151,9%
55	Rio Atibaia Bairro da Ponte Itatiba	220,25	0,00	180,00	142,59	126,2%
56	Rio Atibaia Captação Valinhos	284,00	0,00	279,00	169,72	164,4%
59	Rio Atibaia Desemb. Furtado Campinas	384,00	0,00	149,50	130,78	114,3%
57	Rio Atibaia Acima de Paulínia	206,00	0,00	110,50	135,07	*
52	Rio Jaguari Guaripocaba Bragança Paul.	178,20	0,20	147,00	110,21	133,4%
138	Rio Jaguari Buenópolis Morungaba	325,50	0,00	202,00	140,32	144,0%
49	Rio Jaguari Jaguariúna	*	0,00	160,20	139,47	114,9%
50	Rio Camanducaia Dal Bo Jaguariúna	265,20	0,00	235,80	126,12	187,0%
48	Rio Jaguari Usina Ester Cosmópolis	176,75	0,25	108,50	128,68	84,3%
863	Rio Jaguari Captação Limeira Limeira	181,60	0,00	91,20	***	*
713	Rio Piracicaba Aimaratá Americana	246,60	0,00	146,00	148,12	98,6%
122	Rib. Quilombo Americana	299,20	0,00	180,20	***	*
599	Rio Piracicaba Santa Bárbara D'Oeste	151,75	0,25	219,00	120,25	182,5%
46	Rio Piracicaba Piracicaba	258,00	0,00	163,25	141,41	115,4%
601	Rio Corumbataí Rio Claro	349,00	0,00	126,00	169,05	74,6%
630	Rio Corumbataí Novo Batovi Rio Claro	291,80	0,00	125,60	168,08	74,8%
602	Rio Corumbataí Captação SEMAE Piracicaba	210,75	0,00	115,75	142,76	81,1%
84	Rio Piracicaba Artemis Piracicaba	240,40	0,00	142,40	139,12	102,4%
603	Rio Capivari Reforma Agrária Campinas	308,25	0,25	167,50	180,75	93,1%
609	Rio Capivari Sabesp Monte Mor	299,75	0,00	162,75	157,91	103,7%
502	Rio Jundiá Itaicí Indaiatuba	213,40	0,00	215,60	157,35	137,0%
604	Rio Jundiá Salto	213,25	0,00	147,75	161,20	91,7%

* Postos sem quantidade de chuva em relação à média.

** Postos com indisponibilidade de dados.

*** Postos com instalação recente, não possuindo série histórica adequada.

Fonte: SAISP

REDE TELEMÉTRICA SP-ÁGUAS						
Nomenclatura no mapa	Posto de medição	Código Posto	Cotas de Alerta			
			Atenção	Alerta	Emergência	Extravasamento
593	Rio Cachoeira Montante / Piracaia	3E-122T	3,500	5,299	7,099	8,900
53	Rio Cachoeira Captação Piracaia / Piracaia	3E-116T	1,810	2,209	2,609	3,009
80	Rio Atibaína - Mascate / Nazaré Paulista	3E-089T	1,800	2,200	2,509	2,799
54	Rio Atibaia em Atibaia / Atibaia	3E-063T	2,399	2,610	2,799	3,010
55	Rio Atibaia no Bairro da Ponte / Itatiba	3D-006T	5,099	5,510	5,910	6,310
56	Rio Atibaia Captação Valinhos / Valinhos	3D-007T	3,399	3,710	3,899	4,309
59	Rio Atibaia em Desembargador Furtado / Campinas	3D-003T	2,110	2,399	2,710	3,010
57	Rio Atibaia Acima de Paulínia / Paulínia	4D-009RT	2,799	3,110	3,399	3,710
52	Rio Jaguarí em Guaripocaba / Bragança Paulista	3D-015T	3,810	4,210	4,610	5,010
138	Rio Jaguarí em Buenópolis / Morungaba	3D-009T	2,610	2,910	3,210	3,510
49	Rio Jaguarí em Jaguariúna / Jaguariúna	3D-008T	2,210	2,510	2,810	3,110
50	Rio Camanducaia em Dal Bo/ Jaguariúna	3D-001T	3,110	3,610	4,110	4,610
48	Rio Jaguarí em Usina Ester / Cosmópolis	4D-001T	9,000	10,000	11,000	12,000
122	Ribeirão Quilombo em Americana / Americana	-	-	-	-	5,349
599	Rio Piracicaba em Salta Bárbara D'Oeste / Santa Bárbara D'Oeste	-	493,610	494,399	495,199	496,010
46	Rio Piracicaba em Piracicaba / Piracicaba	4D-015T	3,200	3,700	4,200	4,700
601	Rio Corumbataí em Rio Claro / Rio Claro	-	558,299	558,600	558,899	559,250
630	Rio Corumbataí - Novo Batovi / Rio Claro	4D-042T	534,510	535,010	535,510	536,010
602	Rio Corumbataí- Captação SEMAE Piracicaba / Piracicaba	-	3,399	4,099	4,799	5,500
84	Rio Piracicaba em Artemis / Piracicaba	4D-007T	3,010	3,510	4,010	4,510
603	Rio Capivari - Reforma Agrária / Campinas	4E-027T	2,809	3,210	3,610	4,010
609	Rio Capivari Sabesp Monte Mor / Monte Mor	-	529,009	529,509	530,009	530,509
608	Rio Capivari Mirim em Monte Mor / Monte Mor	-	-	-	-	4,000
745	Rio Jundiá em Campo Limpo Paulista / Campo Limpo Paulista	-	2,540	2,939	3,339	3,740
502	Rio Jundiá - Itaici / Indaiatuba	4E-017T	554,009	554,509	555,009	555,509
604	Rio Jundiá / Salto	-	3,700	4,099	4,500	4,900

Cota com referência ao nível do mar (cota ortométrica)

REDE TELEMÉTRICA SP-ÁGUAS

19/02/2026						Vazão (Q)				Nível (Flu)			
Nomeclatura no mapa	Posto de medição local	Código do Posto	Vazão Média do Mês Atual	Vazão do rio 19/02/2026 07 h	Nível do rio 19/02/2026 07 h	Vazão Média Histórica de Fevereiro	Vazão 7h/Vazão média	Vazão 19/02/2025 07h	Relação Q (19/02/26) 7h / Q (19/02/25) 7h	Nível Médio Histórico de Fevereiro	Nível 7h/ Nível médio	Nível 19/02/2025 07h	Relação Flu (19/02/26) 7h / Flu (19/02/25) 7h
			(m³/s)	(m³/s)	(m)	(m³/s)	%	(m³/s)	%	(m)	%	(m)	%
593	Rio Cachoeira Piracaia	3E-122T	11,64	5,59	0,93	8,19	31,8 % Abaixo	14,47	61,39 % Abaixo	1,13	17,63 % Abaixo	1,60	41,88 % Abaixo
53	Rio Cachoeira Captação Piracaia	3E-116T	*	*	2,07	1,32	*	*	*	1,44	43,59 % Acima	1,89	9,4 % Acima
80	Rio Atibainha Mascate Nazaré Paulista	3E-089T	1,48	3,36	2,42	2,21	52,2 % Acima	2,49	35,33 % Acima	1,43	69,11 % Acima	2,15	12,7 % Acima
54	Rio Atibaia Atibaia	3E-063T	20,63	11,08	2,48	12,64	12,35 % Abaixo	14,30	22,51 % Abaixo	2,33	6,49 % Acima	2,76	10,28 % Abaixo
55	Rio Atibaia Bairro da Ponte Itatiba	3D-006T	49,25	25,96	5,19	32,20	19,37 % Abaixo	26,13	0,65 % Abaixo	4,91	5,7 % Acima	5,20	0,15 % Abaixo
56	Rio Atibaia Captação Valinhos	3D-007T	54,56	29,20	1,52	32,92	11,29 % Abaixo	46,52	37,22 % Abaixo	1,56	2,6 % Abaixo	1,98	23,29 % Abaixo
59	Rio Atibaia Desemb. Furtado Campinas	3D-003T	67,20	27,10	1,11	39,60	31,57 % Abaixo	44,43	39,01 % Abaixo	1,34	17,25 % Abaixo	1,47	24,56 % Abaixo
57	Rio Atibaia Acima de Paulínia	4D-009RT	76,59	31,55	2,36	46,76	32,52 % Abaixo	31,55	0 % Acima	2,42	2,82 % Abaixo	2,36	0 % Acima
52	Rio Jaguarí Guaripocaba Bragança Paul.	3D-015T	8,22	2,90	1,20	11,56	74,91 % Abaixo	5,09	43 % Abaixo	1,34	10,51 % Abaixo	1,49	19,17 % Abaixo
138	Rio Jaguarí Buenópolis Morungaba	3D-009T	42,98	18,83	1,98	26,37	28,62 % Abaixo	15,80	19,19 % Acima	1,44	37,21 % Acima	1,85	6,75 % Acima
49	Rio Jaguarí Jaguariúna	3D-008T	53,24	20,56	1,91	23,45	12,36 % Abaixo	16,24	26,61 % Acima	1,46	30,63 % Acima	1,75	8,98 % Acima
50	Rio Camanducaia Dal Bo Jaguariúna	3D-001T	44,89	16,62	1,04	25,47	34,73 % Abaixo	39,55	57,97 % Abaixo	1,20	13,89 % Abaixo	1,95	46,68 % Abaixo
48	Rio Jaguarí Usina Ester Cosmópolis	4D-001T	107,24	38,09	1,54	62,84	39,38 % Abaixo	30,55	24,67 % Acima	1,91	19,28 % Abaixo	1,33	15,95 % Acima
122	Rib. Quilombo Americana	-	18,18	11,15	2,04	*	*	13,95	20,09 % Abaixo	*	*	2,16	5,83 % Abaixo
599	Rio Piracicaba Santa Bárbara D'Oeste	-	233,39	86,99	492,11	118,63	26,67 % Abaixo	94,14	7,59 % Abaixo	492,62	0,1 % Abaixo	492,20	0,02 % Abaixo
46	Rio Piracicaba Piracicaba	4D-015T	237,98	110,95	2,04	175,25	36,69 % Abaixo	98,05	13,15 % Acima	2,45	16,79 % Abaixo	1,91	6,43 % Acima
601	Rio Corumbataí Rio Claro	-	7,75	5,15	557,96	6,37	19,07 % Abaixo	3,17	62,68 % Acima	558,17	0,04 % Abaixo	557,74	0,04 % Acima
630	Rio Corumbataí Novo Batovi Rio Claro	4D-042T	15,80	7,62	532,80	11,54	33,94 % Abaixo	5,00	52,46 % Acima	532,75	0,01 % Acima	532,48	0,06 % Acima
602	Rio Corumataí Captação SEMAE Piracicaba	-	44,31	20,71	1,33	37,40	44,64 % Abaixo	21,32	2,9 % Abaixo	1,60	17,25 % Abaixo	1,34	1,12 % Abaixo
84	Rio Piracicaba Artemis Piracicaba	4D-007T	302,17	150,34	1,78	217,60	30,91 % Abaixo	111,93	34,31 % Acima	2,14	16,78 % Abaixo	1,44	23,83 % Acima
603	Rio Capivari Reforma Agrária Campinas	-	5,96	2,80	1,92	4,21	33,65 % Abaixo	21,28	86,86 % Abaixo	2,05	6,4 % Abaixo	3,94	51,21 % Abaixo
609	Rio Capivari Sabesp Monte Mor	-	27,05	14,20	527,91	16,74	15,18 % Abaixo	22,93	38,06 % Abaixo	527,94	0 % Abaixo	528,53	0,12 % Abaixo
745	Rio Jundiá Campo Limpo Paulista	-	5,35	1,75	1,51	2,70	35,03 % Abaixo	1,98	11,38 % Abaixo	1,59	5,4 % Abaixo	1,54	2,21 % Abaixo
502	Rio Jundiá Itaici Indaiatuba	4E-017	29,73	12,16	553,81	14,99	18,86 % Abaixo	23,75	48,8 % Abaixo	553,95	0,03 % Abaixo	554,29	0,09 % Abaixo
604	Rio Jundiá Salto	-	37,10	17,50	1,35	23,07	24,17 % Abaixo	14,16	23,52 % Acima	1,64	17,86 % Abaixo	1,26	6,98 % Acima
608	Rio Capivari Mirim Monte Mor	-	5,31	1,40	1,17	3,00	53,48 % Abaixo	1,99	29,88 % Abaixo	1,40	16,6 % Abaixo	1,36	14,09 % Abaixo

OBS1: Tendo em vista que os postos 745 e 608 são recentes, as médias históricas não estão disponíveis.

OBS2: Os postos 607, 599, 601, 630, 609 e 502 possuem cota com referência ao nível do mar (cota ortométrica).

Legenda:

Normal

Atenção

Alerta

Emergência

Extravasamento

Fonte: SAISP



AGÊNCIA DE AGUAS DO ESTADO DE SÃO PAULO

Secretaria de Meio Ambiente, Infraestrutura e Logística



SÃO PAULO GOVERNO DO ESTADO

