



# BOLETIM DIÁRIO

Sala de Situação PCJ

22/02/2026



Meio Ambiente, Infraestrutura e Logística

Secretaria de



**SÃO PAULO**  
GOVERNO DO ESTADO

# Localização dos Postos da Rede Telemétrica da SP-ÁGUAS/SAISP nas Bacias PCJ



### Chuva Acumulada de Radar em 24 horas nas Bacias PCJ : 22-02-2026 07:00 Local

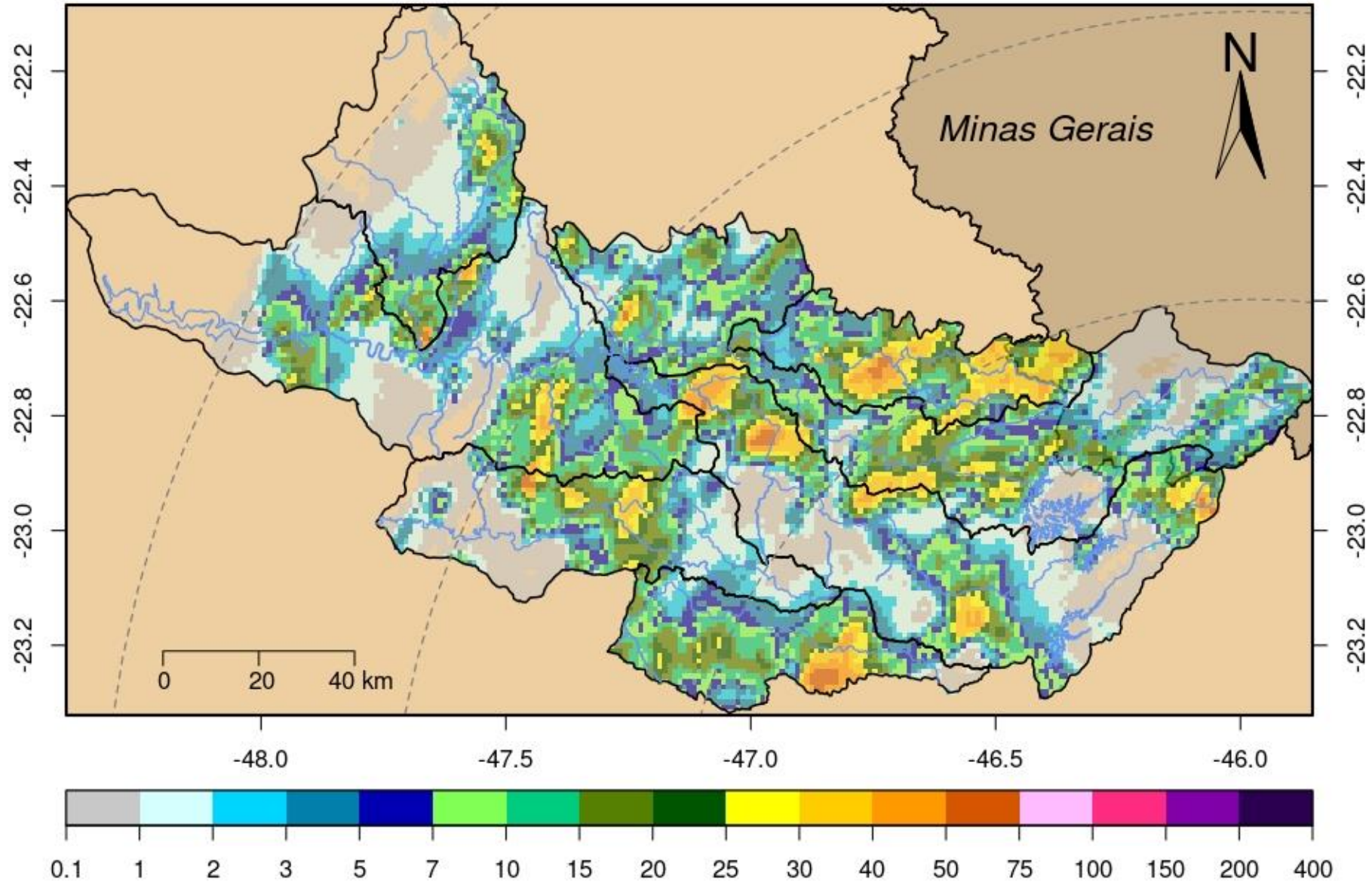

| DADOS PLUVIOMÉTRICOS |   |         |   |  |                                      |  |
|----------------------|---|---------|---|--|--------------------------------------|--|
| Nomenclatura no mapa | Postos  | 2026    | Chuva acumulada das 7h de 21/02/2026 às 7h de 22/02/2026 (mm) | Chuva acumulada em Fevereiro (até 22/02/2026 7h00min) (mm) | Chuva média mensal de Fevereiro (mm) | Quantidade de chuva em relação à média (%) |
|                      |   | Janeiro |   |  |                                      |  |
| 53                   | Rio Cachoeira<br>Captação Piracaia            | 190,20  | 2,60  | 254,00   | 166,17                               | 152,9%                                     |
| 80                   | Rio Atibainha<br>Mascate   Nazaré Paulista    | 264,00  | 2,50  | 299,00   | 174,47                               | 171,4%                                     |
| 54                   | Rio Atibaia<br>Atibaia                        | *       | 15,00   | 279,40   | 174,05                               | 160,5%                                     |
| 55                   | Rio Atibaia<br>Bairro da Ponte   Itatiba      | 220,25  | 4,25  | 185,00   | 142,59                               | 129,7%                                     |
| 56                   | Rio Atibaia<br>Captação Valinhos              | 284,00  | 0,00  | 279,00   | 169,72                               | 164,4%                                     |
| 59                   | Rio Atibaia<br>Desemb. Furtado   Campinas     | 384,00  | 9,25  | 158,75   | 130,78                               | 121,4%                                     |
| 57                   | Rio Atibaia<br>Acima de Paulínia              | 206,00  | 11,25   | 121,75   | 135,07                               | *  |
| 52                   | Rio Jaguari<br>Guaripocaba   Bragança Paul.   | 178,20  | 11,00   | 158,00   | 110,21                               | 143,4%                                     |
| 138                  | Rio Jaguari<br>Buenópolis   Morungaba         | 325,50  | 20,00   | 222,00   | 140,32                               | 158,2%                                     |
| 49                   | Rio Jaguari<br>Jaguariúna                     | *       | 6,00  | 166,20   | 139,47                               | 119,2%                                     |
| 50                   | Rio Camanducaia<br>Dal Bo   Jaguariúna        | 265,20  | 0,60  | 236,40   | 126,12                               | 187,4%                                     |
| 48                   | Rio Jaguari<br>Usina Ester   Cosmópolis       | 176,75  | 8,25  | 116,75   | 128,68                               | 90,7%                                      |
| 863                  | Rio Jaguari<br>Captação Limeira   Limeira     | 181,60  | 0,60  | 91,80  | ***                                  | *  |
| 713                  | Rio Piracicaba<br>Aimaraté   Americana        | 246,60  | 1,20  | 147,20   | 148,12                               | 99,4%                                      |
| 122                  | Rib. Quilombo<br>Americana                    | 299,20  | 11,60   | 191,80   | ***                                  | *  |
| 599                  | Rio Piracicaba<br>Santa Bárbara D'Oeste       | 151,75  | 19,50   | 238,50   | 120,25                               | 198,8%                                     |
| 46                   | Rio Piracicaba<br>Piracicaba                  | 258,00  | 0,00  | 163,25   | 141,41                               | 115,4%                                     |
| 601                  | Rio Corumbataí<br>Rio Claro                   | 349,00  | 13,00   | 139,00   | 169,05                               | 82,2%                                      |
| 630                  | Rio Corumbataí<br>Novo Batovi   Rio Claro     | 291,80  | 0,20  | 125,80   | 168,08                               | 74,9%                                      |
| 602                  | Rio Corumbataí<br>Captação SEMAE   Piracicaba | 210,75  | 32,50   | 148,25   | 142,76                               | 103,9%                                     |
| 84                   | Rio Piracicaba<br>Artemis   Piracicaba        | 240,40  | 0,00  | 142,40   | 139,12                               | 102,4%                                     |
| 603                  | Rio Capivari<br>Reforma Agrária   Campinas    | 308,25  | 0,00  | 167,50   | 180,75                               | 93,1%                                      |
| 609                  | Rio Capivari<br>Sabesp   Monte Mor            | 299,75  | 23,00   | 186,00   | 157,91                               | 118,5%                                     |
| 502                  | Rio Jundiá<br>Itaici   Indaiatuba             | 213,40  | 1,60  | 217,20   | 157,35                               | 138,0%                                     |
| 604                  | Rio Jundiá<br>Salto                           | 213,25  | 11,25   | 159,00   | 161,20                               | 98,6%                                      |

\* Postos sem quantidade de chuva em relação à média.

\*\* Postos com indisponibilidade de dados.

\*\*\* Postos com instalação recente, não possuindo série histórica adequada.

Fonte: SAISP

| REDE TELEMÉTRICA SP-ÁGUAS |   |              |                 |         |            |                |
|---------------------------|---|--------------|-----------------|---------|------------|----------------|
| Nomenclatura no mapa      | Posto de medição  | Código Posto | Cotas de Alerta |         |            |                |
|                           |   |              | Atenção         | Alerta  | Emergência | Extravasamento |
| 593                       | Rio Cachoeira Montante / Piracaia                               | 3E-122T      | 3,500           | 5,299   | 7,099      | 8,900          |
| 53                        | Rio Cachoeira Captação Piracaia / Piracaia                      | 3E-116T      | 1,810           | 2,209   | 2,609      | 3,009          |
| 80                        | Rio Atibaína - Mascate / Nazaré Paulista                        | 3E-089T      | 1,800           | 2,200   | 2,509      | 2,799          |
| 54                        | Rio Atibaia em Atibaia / Atibaia                                | 3E-063T      | 2,399           | 2,610   | 2,799      | 3,010          |
| 55                        | Rio Atibaia no Bairro da Ponte / Itatiba                        | 3D-006T      | 5,099           | 5,510   | 5,910      | 6,310          |
| 56                        | Rio Atibaia Captação Valinhos / Valinhos                        | 3D-007T      | 3,399           | 3,710   | 3,899      | 4,309          |
| 59                        | Rio Atibaia em Desembargador Furtado / Campinas                 | 3D-003T      | 2,110           | 2,399   | 2,710      | 3,010          |
| 57                        | Rio Atibaia Acima de Paulínia / Paulínia                        | 4D-009RT     | 2,799           | 3,110   | 3,399      | 3,710          |
| 52                        | Rio Jaguarí em Guaripocaba / Bragança Paulista                  | 3D-015T      | 3,810           | 4,210   | 4,610      | 5,010          |
| 138                       | Rio Jaguarí em Buenópolis / Morungaba                           | 3D-009T      | 2,610           | 2,910   | 3,210      | 3,510          |
| 49                        | Rio Jaguarí em Jaguariúna / Jaguariúna                          | 3D-008T      | 2,210           | 2,510   | 2,810      | 3,110          |
| 50                        | Rio Camanducaia em Dal Bo/ Jaguariúna                           | 3D-001T      | 3,110           | 3,610   | 4,110      | 4,610          |
| 48                        | Rio Jaguarí em Usina Ester / Cosmópolis                         | 4D-001T      | 9,000           | 10,000  | 11,000     | 12,000         |
| 122                       | Ribeirão Quilombo em Americana / Americana                      | -            | -               | -       | -          | 5,349          |
| 599                       | Rio Piracicaba em Salta Bárbara D'Oeste / Santa Bárbara D'Oeste | -            | 493,610         | 494,399 | 495,199    | 496,010        |
| 46                        | Rio Piracicaba em Piracicaba / Piracicaba                       | 4D-015T      | 3,200           | 3,700   | 4,200      | 4,700          |
| 601                       | Rio Corumbataí em Rio Claro / Rio Claro                         | -            | 558,299         | 558,600 | 558,899    | 559,250        |
| 630                       | Rio Corumbataí - Novo Batovi / Rio Claro                        | 4D-042T      | 534,510         | 535,010 | 535,510    | 536,010        |
| 602                       | Rio Corumbataí- Captação SEMAE Piracicaba / Piracicaba          | -            | 3,399           | 4,099   | 4,799      | 5,500          |
| 84                        | Rio Piracicaba em Artemis / Piracicaba                          | 4D-007T      | 3,010           | 3,510   | 4,010      | 4,510          |
| 603                       | Rio Capivari - Reforma Agrária / Campinas                       | 4E-027T      | 2,809           | 3,210   | 3,610      | 4,010          |
| 609                       | Rio Capivari Sabesp Monte Mor / Monte Mor                       | -            | 529,009         | 529,509 | 530,009    | 530,509        |
| 608                       | Rio Capivari Mirim em Monte Mor / Monte Mor                     | -            | -               | -       | -          | 4,000          |
| 745                       | Rio Jundiá em Campo Limpo Paulista / Campo Limpo Paulista       | -            | 2,540           | 2,939   | 3,339      | 3,740          |
| 502                       | Rio Jundiá - Itaici / Indaiatuba                                | 4E-017T      | 554,009         | 554,509 | 555,009    | 555,509        |
| 604                       | Rio Jundiá / Salto  | -            | 3,700           | 4,099   | 4,500      | 4,900          |

Cota com referência ao nível do mar (cota ortométrica)

| REDE TELEMÉTRICA SP-ÁGUAS |  |                 |                          |                              |                              |                                    |                      |                      |   |                                    |                       |                      |   |
|---------------------------|--|-----------------|--------------------------|------------------------------|------------------------------|------------------------------------|----------------------|----------------------|---|------------------------------------|-----------------------|----------------------|---|
| 22/02/2026                |  |                 |                          |                              |                              | Vazão (Q)                          |                      |                      |   | Nível (Flu)                        |                       |                      |   |
| Nomeclatura no mapa       | Posto de medição   local                   | Código do Posto | Vazão Média do Mês Atual | Vazão do rio 22/02/2026 07 h | Nível do rio 22/02/2026 07 h | Vazão Média Histórica de Fevereiro | Vazão 7h/Vazão média | Vazão 22/02/2025 07h | Relação Q (22/02/26) 7h / Q (22/02/25) 7h | Nível Médio Histórico de Fevereiro | Nível 7h/ Nível médio | Nível 22/02/2025 07h | Relação Flu (22/02/26) 7h / Flu (22/02/25) 7h |
|                           |  |                 | (m³/s)                   | (m³/s)                       | (m)                          | (m³/s)                             | %                    | (m³/s)               | %   | (m)                                | %                     | (m)                  | %   |
| 593                       | Rio Cachoeira Piracaia                     | 3E-122T         | 10,78                    | 9,40                         | 1,24                         | 8,19                               | 14,72 % Acima        | 5,29                 | 77,76 % Acima                             | 1,13                               | 10 % Acima            | 0,90                 | 37,56 % Acima                                 |
| 53                        | Rio Cachoeira Captação Piracaia            | 3E-116T         | *                        | *                            | 2,28                         | 1,32                               | *                    | *                    | *   | 1,44                               | 58,15 % Acima         | 1,31                 | 73,67 % Acima                                 |
| 80                        | Rio Atibaia Mascate   Nazaré Paulista      | 3E-089T         | 1,80                     | 3,84                         | 2,54                         | 2,21                               | 73,97 % Acima        | 1,38                 | 178,15 % Acima                            | 1,43                               | 77 % Acima            | 1,70                 | 49,56 % Acima                                 |
| 54                        | Rio Atibaia Atibaia                        | 3E-063T         | 19,27                    | 12,26                        | 2,61                         | 12,64                              | 3,01 % Abaixo        | 17,10                | 28,31 % Abaixo                            | 2,33                               | 12,04 % Acima         | 3,04                 | 14,32 % Abaixo                                |
| 55                        | Rio Atibaia Bairro da Ponte   Itatiba      | 3D-006T         | 45,16                    | 19,32                        | 4,86                         | 32,20                              | 39,99 % Abaixo       | 27,16                | 28,87 % Abaixo                            | 4,91                               | 1,01 % Abaixo         | 5,24                 | 7,34 % Abaixo                                 |
| 56                        | Rio Atibaia Captação Valinhos              | 3D-007T         | 50,10                    | 21,13                        | 1,28                         | 32,92                              | 35,81 % Abaixo       | 30,30                | 30,25 % Abaixo                            | 1,56                               | 18,34 % Abaixo        | 1,55                 | 17,84 % Abaixo                                |
| 59                        | Rio Atibaia Desemb. Furtado   Campinas     | 3D-003T         | 61,22                    | 22,58                        | 1,01                         | 39,60                              | 42,99 % Abaixo       | 28,86                | 21,78 % Abaixo                            | 1,34                               | 24,93 % Abaixo        | 1,15                 | 12,37 % Abaixo                                |
| 57                        | Rio Atibaia Acima de Paulínia              | 4D-009RT        | 70,19                    | 32,43                        | 2,37                         | 46,76                              | 30,64 % Abaixo       | 39,27                | 17,43 % Abaixo                            | 2,42                               | 2,28 % Abaixo         | 2,47                 | 3,94 % Abaixo                                 |
| 52                        | Rio Jaguari Guaripocaba   Bragança Paul.   | 3D-015T         | 7,40                     | 2,93                         | 1,21                         | 11,56                              | 74,62 % Abaixo       | 2,46                 | 19,41 % Acima                             | 1,34                               | 10,13 % Abaixo        | 1,14                 | 6,34 % Acima                                  |
| 138                       | Rio Jaguari Buenópolis   Morungaba         | 3D-009T         | 39,10                    | 16,08                        | 1,87                         | 26,37                              | 39,02 % Abaixo       | 14,33                | 12,23 % Acima                             | 1,44                               | 29,5 % Acima          | 1,78                 | 4,83 % Acima                                  |
| 49                        | Rio Jaguari Jaguariúna                     | 3D-008T         | 48,33                    | 15,10                        | 1,70                         | 23,45                              | 35,62 % Abaixo       | 18,52                | 18,48 % Abaixo                            | 1,46                               | 16,85 % Acima         | 1,83                 | 7,04 % Abaixo                                 |
| 50                        | Rio Camanducaia Dal Bo   Jaguariúna        | 3D-001T         | 40,60                    | 19,71                        | 1,18                         | 25,47                              | 22,62 % Abaixo       | 19,71                | 0 % Acima                                 | 1,20                               | 1,85 % Abaixo         | 1,18                 | 0 % Acima                                     |
| 48                        | Rio Jaguari Usina Ester   Cosmópolis       | 4D-001T         | 97,32                    | 31,59                        | 1,36                         | 62,84                              | 49,73 % Abaixo       | 33,72                | 6,33 % Abaixo                             | 1,91                               | 28,81 % Abaixo        | 1,42                 | 4,3 % Abaixo                                  |
| 122                       | Rib. Quilombo Americana                    | -               | 16,94                    | 10,32                        | 2,00                         | *                                  | *                    | 16,13                | 36,04 % Abaixo                            | *                                  | *                     | 2,26                 | 11,44 % Abaixo                                |
| 599                       | Rio Piracicaba Santa Bárbara D'Oeste       | -               | 213,12                   | 87,53                        | 492,12                       | 118,63                             | 26,22 % Abaixo       | 101,63               | 13,88 % Abaixo                            | 492,62                             | 0,1 % Abaixo          | 492,29               | 0,03 % Abaixo                                 |
| 46                        | Rio Piracicaba Piracicaba                  | 4D-015T         | 218,27                   | 99,71                        | 1,93                         | 175,25                             | 43,1 % Abaixo        | 108,61               | 8,2 % Abaixo                              | 2,45                               | 21,16 % Abaixo        | 2,02                 | 4,22 % Abaixo                                 |
| 601                       | Rio Corumbataí Rio Claro                   | -               | 7,26                     | 3,94                         | 557,76                       | 6,37                               | 38,18 % Abaixo       | 2,92                 | 34,81 % Acima                             | 558,17                             | 0,07 % Abaixo         | 557,69               | 0,01 % Acima                                  |
| 630                       | Rio Corumbataí Novo Batovi   Rio Claro     | 4D-042T         | 14,41                    | 5,17                         | 532,59                       | 11,54                              | 55,18 % Abaixo       | 5,12                 | 1,02 % Acima                              | 532,75                             | 0,03 % Abaixo         | 532,49               | 0,02 % Acima                                  |
| 602                       | Rio Corumbataí Captação SEMAE   Piracicaba | -               | 40,65                    | 18,93                        | 1,28                         | 37,40                              | 49,38 % Abaixo       | 17,87                | 5,91 % Acima                              | 1,60                               | 19,99 % Abaixo        | 1,26                 | 2,15 % Acima                                  |
| 84                        | Rio Piracicaba Artemis   Piracicaba        | 4D-007T         | 277,26                   | 129,96                       | 1,60                         | 217,60                             | 40,27 % Abaixo       | 130,97               | 0,77 % Abaixo                             | 2,14                               | 25,11 % Abaixo        | 1,61                 | 0,56 % Abaixo                                 |
| 603                       | Rio Capivari Reforma Agrária   Campinas    | -               | 5,39                     | 1,62                         | 1,73                         | 4,21                               | 61,47 % Abaixo       | 2,57                 | 36,82 % Abaixo                            | 2,05                               | 15,99 % Abaixo        | 1,84                 | 6,2 % Abaixo                                  |
| 609                       | Rio Capivari Sabesp   Monte Mor            | -               | 24,81                    | 16,34                        | 528,07                       | 16,74                              | 2,43 % Abaixo        | 15,45                | 5,72 % Acima                              | 527,94                             | 0,03 % Acima          | 528,01               | 0,01 % Acima                                  |
| 745                       | Rio Jundiá Campo Limpo Paulista            | -               | 4,81                     | 1,44                         | 1,46                         | 2,70                               | 46,6 % Abaixo        | 1,20                 | 20,5 % Acima                              | 1,59                               | 8,61 % Abaixo         | 1,41                 | 3,12 % Acima                                  |
| 502                       | Rio Jundiá Itaici   Indaiatuba             | 4E-017          | 27,18                    | 23,00                        | 554,13                       | 14,99                              | 53,45 % Acima        | 19,39                | 18,62 % Acima                             | 553,95                             | 0,03 % Acima          | 554,15               | 0 % Abaixo                                    |
| 604                       | Rio Jundiá Salto                           | -               | 33,87                    | 26,34                        | 1,55                         | 23,07                              | 14,18 % Acima        | 36,63                | 28,08 % Abaixo                            | 1,64                               | 5,87 % Abaixo         | 1,73                 | 10,84 % Abaixo                                |
| 608                       | Rio Capivari Mirim Monte Mor               | -               | 4,78                     | 2,00                         | 1,37                         | 3,00                               | 33,33 % Abaixo       | 1,69                 | 18,12 % Acima                             | 1,40                               | 2,71 % Abaixo         | 1,27                 | 7,47 % Acima                                  |

OBS1: Tendo em vista que os postos 745 e 608 são recentes, as médias históricas não estão disponíveis.

OBS2: Os postos 607, 599, 601, 630, 609 e 502 possuem cota com referência ao nível do mar (cota ortométrica).

Legenda:

Normal      Atenção      Alerta      Emergência      Extravasamento

Fonte: SAISP



AGÊNCIA DE AGUAS DO ESTADO DE SÃO PAULO

Secretaria de Meio Ambiente, Infraestrutura e Logística



SÃO PAULO GOVERNO DO ESTADO

