



BOLETIM DIÁRIO

Sala de Situação PCJ

22/03/2026



Secretaria de Meio Ambiente, Infraestrutura e Logística



SÃO PAULO
GOVERNO DO ESTADO

Localização dos Postos da Rede Telemétrica da SP-ÁGUAS/SAISP nas Bacias PCJ

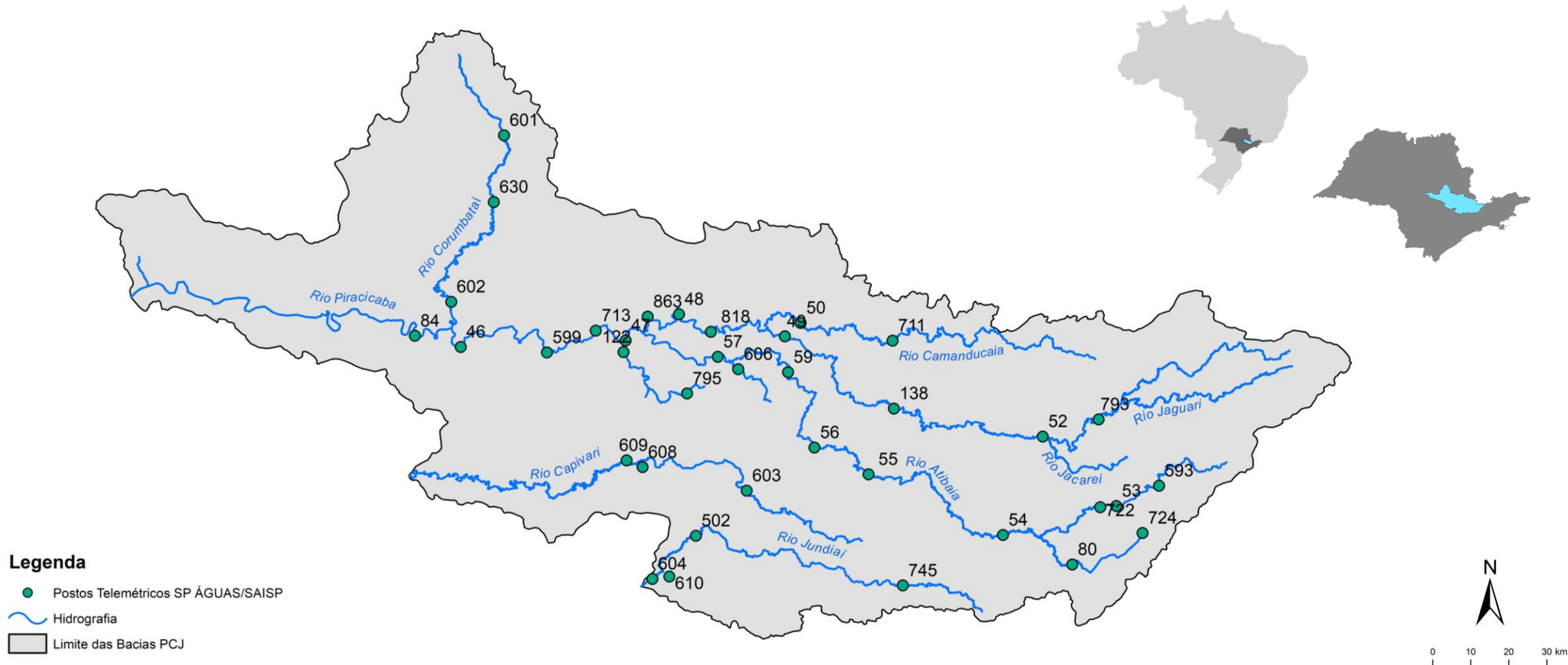

Chuva Acumulada de Radar em 24 horas nas Bacias PCJ : 22-03-2026 07:00 Local

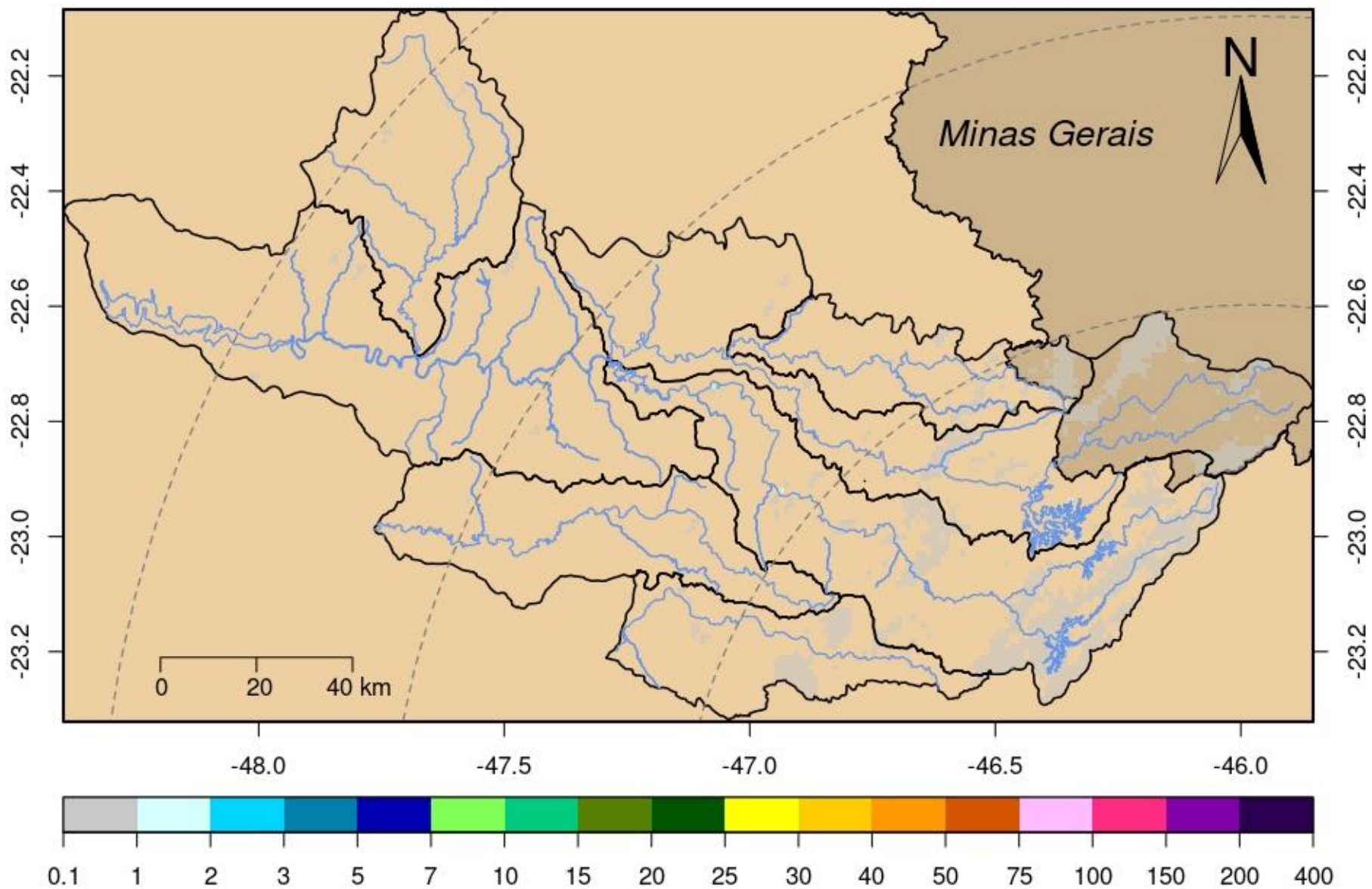

DADOS PLUVIOMÉTRICOS							
Nomenclatura no mapa	Postos	2026		Chuva acumulada das 7h de 21/03/2026 às 7h de 22/03/2026 (mm)	Chuva acumulada em Março (até 22/03/2026 7h00min) (mm)	Chuva média mensal de Março (mm)	Quantidade de chuva em relação à média (%)
		Janeiro	Fevereiro				
53	Rio Cachoeira Captação Piracaia	190,20	383,40	0,00	261,80	114,66	228,3%
80	Rio Atibainha Mascate Nazaré Paulista	264,00	360,25	0,00	268,50	124,63	215,4%
54	Rio Atibaia Atibaia	*	358,40	0,00	222,40	129,07	172,3%
55	Rio Atibaia Bairro da Ponte Itatiba	220,25	213,00	0,00	165,00	133,67	123,4%
56	Rio Atibaia Captação Valinhos	284,00	310,80	0,00	167,40	132,78	126,1%
59	Rio Atibaia Desemb. Furtado Campinas	384,00	203,75	0,00	213,50	93,43	228,5%
57	Rio Atibaia Acima de Paulínia	206,00	228,75	0,00	163,75	116,89	*
52	Rio Jaguari Guaripocaba Bragança Paul.	178,20	225,20	0,20	186,40	107,67	173,1%
138	Rio Jaguari Buenópolis Morungaba	325,50	256,50	0,25	168,50	135,64	124,2%
49	Rio Jaguari Jaguariúna	*	200,00	0,00	188,60	111,61	169,0%
50	Rio Camanducaia Dal Bo Jaguariúna	265,20	269,80	0,00	186,20	90,48	205,8%
48	Rio Jaguari Usina Ester Cosmópolis	176,75	192,50	0,00	157,50	117,24	134,3%
863	Rio Jaguari Captação Limeira Limeira	181,60	158,80	0,00	129,60	***	*
713	Rio Piracicaba Aimaratá Americana	246,60	190,80	0,00	149,20	98,22	151,9%
122	Rib. Quilombo Americana	299,20	227,80	0,00	209,60	***	*
599	Rio Piracicaba Santa Bárbara D'Oeste	151,75	282,50	0,00	145,50	105,75	138,6%
46	Rio Piracicaba Piracicaba	258,00	203,75	0,00	137,50	122,98	111,8%
601	Rio Corumbataí Rio Claro	349,00	214,50	0,25	136,50	157,97	86,4%
630	Rio Corumbataí Novo Batovi Rio Claro	291,80	185,00	0,00	101,00	121,26	83,3%
602	Rio Corumbataí Captação SEMAE Piracicaba	210,75	217,25	0,25	121,50	103,93	116,9%
84	Rio Piracicaba Artemis Piracicaba	240,40	173,20	0,00	160,20	108,40	147,8%
603	Rio Capivari Reforma Agrária Campinas	308,25	213,25	0,00	165,50	140,60	118,2%
609	Rio Capivari Sabesp Monte Mor	299,75	289,50	0,25	166,75	114,14	146,3%
502	Rio Jundiá Itaici Indaiatuba	213,40	241,00	0,00	103,60	142,91	72,5%
604	Rio Jundiá Salto	213,25	173,25	0,00	89,25	139,35	64,1%

* Postos sem quantidade de chuva em relação à média.

** Postos com indisponibilidade de dados.

*** Postos com instalação recente, não possuindo série histórica adequada.

Fonte: SAISP

REDE TELEMÉTRICA SP-ÁGUAS						
Nomenclatura no mapa	Posto de medição	Código Posto	Cotas de Alerta			
			Atenção	Alerta	Emergência	Extravasamento
593	Rio Cachoeira Montante / Piracaia	3E-122T	3,500	5,299	7,099	8,900
53	Rio Cachoeira Captação Piracaia / Piracaia	3E-116T	1,810	2,209	2,609	3,009
80	Rio Atibaína - Mascate / Nazaré Paulista	3E-089T	1,800	2,200	2,509	2,799
54	Rio Atibaia em Atibaia / Atibaia	3E-063T	2,399	2,610	2,799	3,010
55	Rio Atibaia no Bairro da Ponte / Itatiba	3D-006T	5,099	5,510	5,910	6,310
56	Rio Atibaia Captação Valinhos / Valinhos	3D-007T	3,399	3,710	3,899	4,309
59	Rio Atibaia em Desembargador Furtado / Campinas	3D-003T	2,110	2,399	2,710	3,010
57	Rio Atibaia Acima de Paulínia / Paulínia	4D-009RT	2,799	3,110	3,399	3,710
52	Rio Jaguarí em Guaripocaba / Bragança Paulista	3D-015T	3,810	4,210	4,610	5,010
138	Rio Jaguarí em Buenópolis / Morungaba	3D-009T	2,610	2,910	3,210	3,510
49	Rio Jaguarí em Jaguariúna / Jaguariúna	3D-008T	2,210	2,510	2,810	3,110
50	Rio Camanducaia em Dal Bo/ Jaguariúna	3D-001T	3,110	3,610	4,110	4,610
48	Rio Jaguarí em Usina Ester / Cosmópolis	4D-001T	9,000	10,000	11,000	12,000
122	Ribeirão Quilombo em Americana / Americana	-	-	-	-	5,349
599	Rio Piracicaba em Salta Bárbara D'Oeste / Santa Bárbara D'Oeste	-	493,610	494,399	495,199	496,010
46	Rio Piracicaba em Piracicaba / Piracicaba	4D-015T	3,200	3,700	4,200	4,700
601	Rio Corumbataí em Rio Claro / Rio Claro	-	558,299	558,600	558,899	559,250
630	Rio Corumbataí - Novo Batovi / Rio Claro	4D-042T	534,510	535,010	535,510	536,010
602	Rio Corumbataí- Captação SEMAE Piracicaba / Piracicaba	-	3,399	4,099	4,799	5,500
84	Rio Piracicaba em Artemis / Piracicaba	4D-007T	3,010	3,510	4,010	4,510
603	Rio Capivari - Reforma Agrária / Campinas	4E-027T	2,809	3,210	3,610	4,010
609	Rio Capivari Sabesp Monte Mor / Monte Mor	-	529,009	529,509	530,009	530,509
608	Rio Capivari Mirim em Monte Mor / Monte Mor	-	-	-	-	4,000
745	Rio Jundiá em Campo Limpo Paulista / Campo Limpo Paulista	-	2,540	2,939	3,339	3,740
502	Rio Jundiá - Itaici / Indaiatuba	4E-017T	554,009	554,509	555,009	555,509
604	Rio Jundiá / Salto	-	3,700	4,099	4,500	4,900

Cota com referência ao nível do mar (cota ortométrica)

REDE TELEMÉTRICA SP-ÁGUAS													
22/03/2026						Vazão (Q)				Nível (Flu)			
Nomeclatura no mapa	Posto de medição local	Código do Posto	Vazão Média do Mês Atual	Vazão do rio 22/03/2026 07 h	Nível do rio 22/03/2026 07 h	Vazão Média Histórica de Março	Vazão 7h/Vazão média	Vazão 22/03/2025 07h	Relação Q (22/03/26) 7h / Q (22/03/25) 7h	Nível Médio Histórico de Março	Nível 7h/ Nível médio	Nível 22/03/2025 07h	Relação Flu (22/03/26) 7h / Flu (22/03/25) 7h
			(m³/s)	(m³/s)	(m)	(m³/s)	%	(m³/s)	%	(m)	%	(m)	%
593	Rio Cachoeira Piracaia	3E-122T	2,58	1,49	0,76	6,68	77,76 % Abaixo	4,38	66,07 % Abaixo	1,01	25,24 % Abaixo	1,15	34,12 % Abaixo
53	Rio Cachoeira Captação Piracaia	3E-116T	*	*	1,23	1,13	*	*	*	1,47	16,09 % Abaixo	2,02	39,06 % Abaixo
80	Rio Atibaia Mascate Nazaré Paulista	3E-089T	1,93	2,18	2,10	1,89	15,61 % Acima	3,54	38,39 % Abaixo	1,36	54,65 % Acima	2,41	12,81 % Abaixo
54	Rio Atibaia Atibaia	3E-063T	17,38	19,61	3,29	10,33	89,91 % Acima	8,86	121,49 % Acima	2,15	52,85 % Acima	2,23	47,51 % Acima
55	Rio Atibaia Bairro da Ponte Itatiba	3D-006T	47,35	44,93	5,99	30,35	48,03 % Acima	11,23	300,12 % Acima	4,25	40,83 % Acima	4,39	36,44 % Acima
56	Rio Atibaia Captação Valinhos	3D-007T	51,10	58,87	2,29	28,12	109,36 % Acima	12,49	371,4 % Acima	4,80	52,33 % Abaixo	0,98	133,5 % Acima
59	Rio Atibaia Desemb. Furtado Campinas	3D-003T	58,98	65,10	1,86	37,47	73,77 % Acima	11,69	456,9 % Acima	1,17	58,75 % Acima	0,73	153,55 % Acima
57	Rio Atibaia Acima de Paulínia	4D-009RT	69,35	72,60	2,87	42,14	72,28 % Acima	13,21	449,6 % Acima	2,37	20,97 % Acima	2,01	42,35 % Acima
52	Rio Jaguari Guaripocaba Bragança Paul.	3D-015T	4,90	3,89	1,34	10,44	62,71 % Abaixo	1,46	165,85 % Acima	1,27	5,58 % Acima	0,95	40,8 % Acima
138	Rio Jaguari Buenópolis Morungaba	3D-009T	25,32	27,57	2,22	24,29	13,48 % Acima	8,20	236,33 % Acima	1,39	59,67 % Acima	1,46	51,71 % Acima
49	Rio Jaguari Jaguariúna	3D-008T	31,29	38,51	2,45	20,99	83,48 % Acima	10,05	283,21 % Acima	1,34	82,16 % Acima	1,49	64,34 % Acima
50	Rio Camanducaia Dal Bo Jaguariúna	3D-001T	41,23	28,12	1,53	21,69	29,66 % Acima	8,49	231,3 % Acima	1,09	41,23 % Acima	0,58	163,12 % Acima
48	Rio Jaguari Usina Ester Cosmópolis	4D-001T	83,70	84,81	2,62	55,90	51,71 % Acima	27,49	208,49 % Acima	1,74	51,09 % Acima	1,24	111,87 % Acima
122	Rib. Quilombo Americana	-	20,17	9,76	1,97	*	*	*	*	*	*	1,72	14,86 % Acima
599	Rio Piracicaba Santa Bárbara D'Oeste	-	206,35	197,87	493,30	105,01	88,43 % Acima	52,92	273,88 % Acima	492,31	0,2 % Acima	491,66	0,33 % Acima
46	Rio Piracicaba Piracicaba	4D-015T	246,74	197,98	2,80	153,92	28,63 % Acima	58,69	237,33 % Acima	2,30	21,95 % Acima	1,51	85,19 % Acima
601	Rio Corumbataí Rio Claro	-	7,10	4,74	557,89	5,84	18,76 % Abaixo	2,33	103,87 % Acima	558,10	0,04 % Abaixo	557,58	0,06 % Acima
630	Rio Corumbataí Novo Batovi Rio Claro	4D-042T	13,64	6,38	532,70	9,16	30,33 % Abaixo	3,19	100,13 % Acima	532,66	0,01 % Acima	532,30	0,08 % Acima
602	Rio Corumbataí Captação SEMAE Piracicaba	-	35,25	22,20	1,36	28,02	20,75 % Abaixo	8,29	167,69 % Acima	1,45	5,87 % Abaixo	0,97	40,04 % Acima
84	Rio Piracicaba Artemis Piracicaba	4D-007T	258,23	219,43	2,36	183,76	19,41 % Acima	72,93	200,9 % Acima	1,88	24,99 % Acima	1,05	123,86 % Acima
603	Rio Capivari Reforma Agrária Campinas	-	4,66	2,10	1,79	3,85	45,59 % Abaixo	1,20	74,75 % Acima	2,00	10,45 % Abaixo	1,65	8,81 % Acima
609	Rio Capivari Sabesp Monte Mor	-	20,25	11,00	527,66	13,98	21,27 % Abaixo	6,26	75,9 % Acima	527,76	0,02 % Abaixo	527,23	0,08 % Acima
745	Rio Jundiá Campo Limpo Paulista	-	3,04	1,76	1,51	1,83	4,11 % Abaixo	0,63	180,83 % Acima	1,50	0,74 % Acima	1,29	17,08 % Acima
502	Rio Jundiá Itaicí Indaiatuba	4E-017	18,04	13,13	553,84	12,67	3,63 % Acima	5,79	126,83 % Acima	553,92	0,02 % Abaixo	553,57	0,05 % Acima
604	Rio Jundiá Salto	-	23,45	19,14	1,39	16,62	15,11 % Acima	7,12	168,86 % Acima	1,57	11,61 % Abaixo	1,03	35,25 % Acima
608	Rio Capivari Mirim Monte Mor	-	3,58	1,49	1,20	1,62	8,1 % Abaixo	0,67	123,87 % Acima	1,08	11,11 % Acima	0,87	37,76 % Acima

OBS1: Tendo em vista que os postos 745 e 608 são recentes, as médias históricas não estão disponíveis.

OBS2: Os postos 607, 599, 601, 630, 609 e 502 possuem cota com referência ao nível do mar (cota ortométrica).

Legenda: Normal (verde), Atenção (amarelo), Alerta (laranja), Emergência (vermelho), Extravasamento (roxo)

Fonte: SAISP



AGÊNCIA DE AGUAS DO ESTADO DE SÃO PAULO

Secretaria de Meio Ambiente, Infraestrutura e Logística



SÃO PAULO GOVERNO DO ESTADO

