



# BOLETIM DIÁRIO

Sala de Situação PCJ

20/04/2026



Secretaria de Meio Ambiente, Infraestrutura e Logística



**SÃO PAULO**  
GOVERNO DO ESTADO

# Localização dos Postos da Rede Telemétrica da SP-ÁGUAS/SAISP nas Bacias PCJ

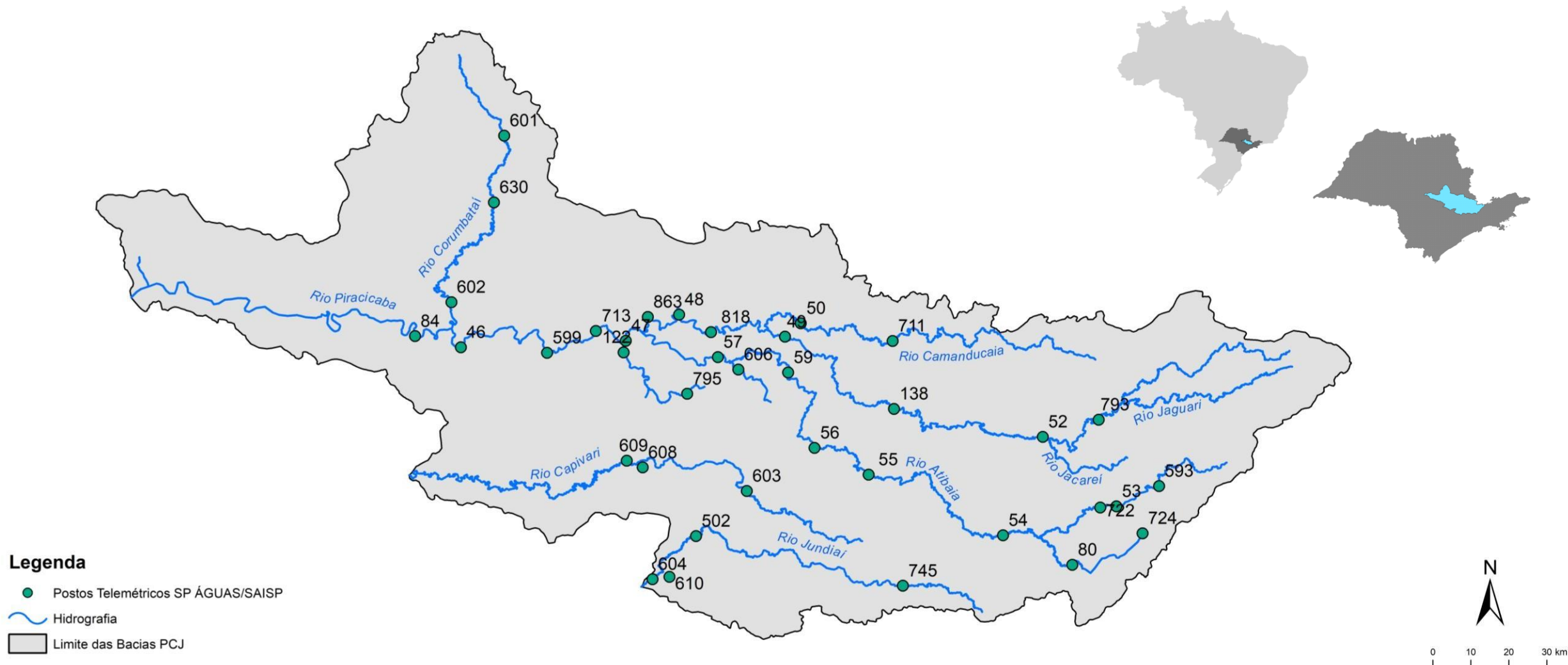

### Chuva Acumulada de Radar em 24 horas nas Bacias PCJ : 20-04-2026 07:00 Local

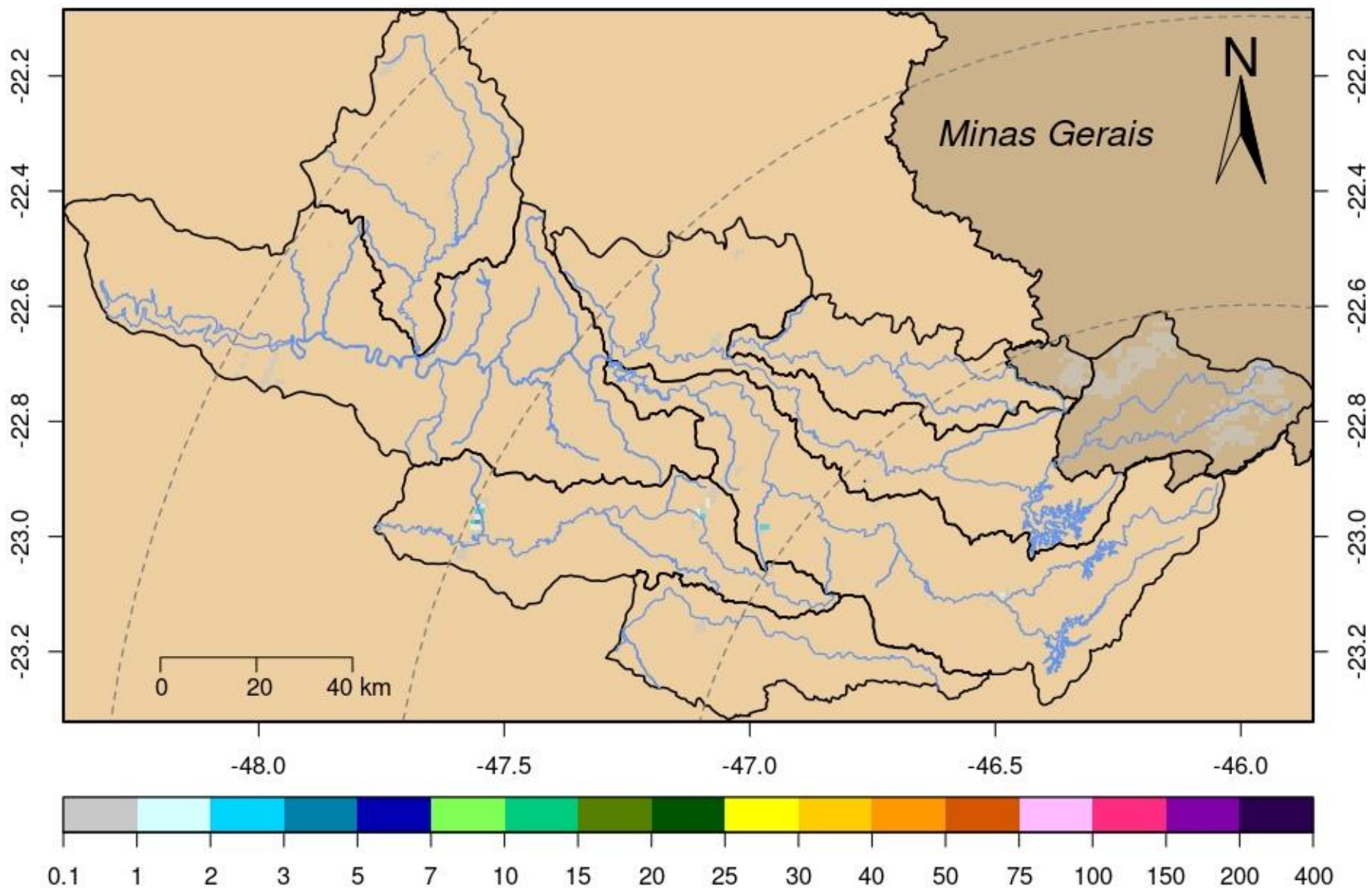

Rede telemétrica do SAISP								
Nomenclatura no mapa	Postos	2026			Chuva acumulada das 7h de 19/04/2024 às 7h de 20/04/2026 (mm)	Chuva acumulada em Abril (até 20/04/2026 7h00min) (mm)	Chuva média mensal de Abril (mm)	Quantidade de chuva em relação à média (%)
		Janeiro	Fevereiro	Março				
53	Rio Cachoeira Captação Piracaia	190,20	383,40	263,40	0,00	39,00	52,05	74,9%
80	Rio Atibainha Mascate   Nazaré Paulista	264,00	360,25	270,25	0,00	82,25	47,54	173,0%
54	Rio Atibaia Atibaia	*	358,40	222,80	0,00	47,40	66,42	71,4%
55	Rio Atibaia Bairro da Ponte   Itatiba	220,25	213,00	165,25	0,00	18,50	62,29	29,7%
56	Rio Atibaia Captação Valinhos	284,00	310,80	167,60	0,00	35,00	66,24	52,8%
59	Rio Atibaia Desemb. Furtado   Campinas	384,00	203,75	214,25	0,00	34,00	55,98	60,7%
57	Rio Atibaia Acima de Paulínia	206,00	228,75	165,50	0,00	19,00	65,51	29,0%
52	Rio Jaguari Guaripocaba   Bragança Paul.	178,20	225,20	187,80	0,00	17,60	48,01	36,7%
138	Rio Jaguari Buenópolis   Morungaba	325,50	256,50	168,50	0,25	42,25	69,61	60,7%
49	Rio Jaguari Jaguariúna	*	200,00	196,20	0,00	46,40	48,84	95,0%
50	Rio Camanducaia Dal Bo   Jaguariúna	265,20	269,80	203,20	0,00	60,20	55,00	109,5%
48	Rio Jaguari Usina Ester   Cosmópolis	176,75	192,50	159,50	0,00	27,75	60,82	45,6%
863	Rio Jaguari Captação Limeira   Limeira	181,60	158,80	136,20	0,00	15,40	***	***
713	Rio Piracicaba Aimaratá   Americana	246,60	190,80	156,20	0,00	20,00	41,65	48,0%
607	Rib. Quilombo Americana	299,20	227,80	211,00	0,00	26,80	***	***
599	Rio Piracicaba Santa Bárbara D'Oeste	151,75	282,50	151,50	0,25	27,75	47,93	57,9%
46	Rio Piracicaba Piracicaba	258,00	203,75	138,50	0,00	61,25	68,03	90,0%
601	Rio Corumbataí Rio Claro	349,00	214,50	137,00	0,25	86,00	49,94	172,2%
630	Rio Corumbataí Novo Batovi   Rio Claro	291,80	185,00	101,00	0,00	58,20	49,15	118,4%
602	Rio Corumbataí Captação SEMAE   Piracicaba	210,75	217,25	121,50	0,00	33,05	54,26	60,9%
84	Rio Piracicaba Artemis   Piracicaba	240,40	173,20	160,40	0,00	78,40	57,83	135,6%
603	Rio Capivari Reforma Agrária   Campinas	308,25	213,25	165,50	0,00	32,25	51,32	62,9%
609	Rio Capivari Sabesp   Monte Mor	299,75	289,50	166,75	0,00	16,75	53,99	31,1%
502	Rio Jundiá Itaicí   Indaiatuba	213,40	241,00	104,20	0,20	31,60	56,38	56,0%
604	Rio Jundiá Salto	213,25	173,25	89,25	0,00	78,75	57,60	136,7%

\* Postos sem quantidade de chuva em relação à média.

\*\* Postos com indisponibilidade de dados.

\*\*\* Postos com instalação recente, não possuindo série histórica adequada.

Fonte: SAISP

REDE TELEMÉTRICA SP-ÁGUAS						
Nomenclatura no mapa	Posto de medição	Código Posto	Cotas de Alerta			
			Atenção	Alerta	Emergência	Extravasamento
593	Rio Cachoeira Montante / Piracaia	3E-122T	3,500	5,299	7,099	8,900
53	Rio Cachoeira Captação Piracaia / Piracaia	3E-116T	1,810	2,209	2,609	3,009
80	Rio Atibaína - Mascate / Nazaré Paulista	3E-089T	1,800	2,200	2,509	2,799
54	Rio Atibaia em Atibaia / Atibaia	3E-063T	2,399	2,610	2,799	3,010
55	Rio Atibaia no Bairro da Ponte / Itatiba	3D-006T	5,099	5,510	5,910	6,310
56	Rio Atibaia Captação Valinhos / Valinhos	3D-007T	3,399	3,710	3,899	4,309
59	Rio Atibaia em Desembargador Furtado / Campinas	3D-003T	2,110	2,399	2,710	3,010
57	Rio Atibaia Acima de Paulínia / Paulínia	4D-009RT	2,799	3,110	3,399	3,710
52	Rio Jaguari em Guaripocaba / Bragança Paulista	3D-015T	3,810	4,210	4,610	5,010
138	Rio Jaguari em Buenópolis / Morungaba	3D-009T	2,610	2,910	3,210	3,510
49	Rio Jaguari em Jaguariúna / Jaguariúna	3D-008T	2,210	2,510	2,810	3,110
50	Rio Camanducaia em Dal Bo/ Jaguariúna	3D-001T	3,110	3,610	4,110	4,610
48	Rio Jaguari em Usina Ester / Cosmópolis	4D-001T	9,000	10,000	11,000	12,000
122	Ribeirão Quilombo em Americana / Americana	-	-	-	-	5,349
599	Rio Piracicaba em Salta Bárbara D'Oeste / Santa Bárbara D'Oeste	-	493,610	494,399	495,199	496,010
46	Rio Piracicaba em Piracicaba / Piracicaba	4D-015T	3,200	3,700	4,200	4,700
601	Rio Corumbataí em Rio Claro / Rio Claro	-	558,299	558,600	558,899	559,250
630	Rio Corumbataí - Novo Batovi / Rio Claro	4D-042T	534,510	535,010	535,510	536,010
602	Rio Corumbataí- Captação SEMAE Piracicaba / Piracicaba	-	3,399	4,099	4,799	5,500
84	Rio Piracicaba em Artemis / Piracicaba	4D-007T	3,010	3,510	4,010	4,510
603	Rio Capivari - Reforma Agrária / Campinas	4E-027T	2,809	3,210	3,610	4,010
609	Rio Capivari Sabesp Monte Mor / Monte Mor	-	529,009	529,509	530,009	530,509
608	Rio Capivari Mirim em Monte Mor / Monte Mor	-	-	-	-	4,000
745	Rio Jundiá em Campo Limpo Paulista / Campo Limpo Paulista	-	2,540	2,939	3,339	3,740
502	Rio Jundiá - Itaici / Indaiatuba	4E-017T	554,009	554,509	555,009	555,509
604	Rio Jundiá / Salto	-	3,700	4,099	4,500	4,900

Cota com referência ao nível do mar (cota ortométrica)

REDE TELEMÉTRICA DAEE/SP													
20/04/2026						Vazão (Q)				Nível (Flu)			
Nomeclatura no mapa	Posto de medição   local	Código do Posto	Vazão Média do Mês Atual	Vazão do rio 20/04/2026 07h	Nível do rio 20/04/2026 07h	Vazão Média Histórica de Abril	Vazão 7h/Vazão média	Vazão 20/04/2025 07h	Relação Q (20/04/26) 7h / Q (20/04/25) 7h	Nível Médio Histórico de Abril	Nível 7h/ Nível médio	Nível 20/04/2025 07h	Relação Flu (20/04/26) 7h / Flu (20/04/25) 7h
			(m³/s)	(m³/s)	(m)	(m³/s)	%	(m³/s)	%	(m)	%	(m)	%
593	Rio Cachoeira Piracaia	3E-122T	4,12	4,35	1,16	4,73	8,14 % Abaixo	3,72	16,93 % Acima	0,86	34,77 % Acima	1,06	9,24 % Acima
53	Rio Cachoeira Captação Piracaia	3E-116T	*	*	2,07	1,19	*	*	*	1,67	24,07 % Acima	1,78	16,27 % Acima
80	Rio Atibaia Mascate   Nazaré Paulista	3E-089T	4,01	3,40	2,43	1,74	95,4 % Acima	2,96	15,02 % Acima	1,32	84,17 % Acima	2,32	4,78 % Acima
54	Rio Atibaia Atibaia	3E-063T	13,39	11,91	2,57	7,94	49,99 % Acima	11,77	1,17 % Acima	1,92	33,85 % Acima	2,56	0,59 % Acima
55	Rio Atibaia Bairro da Ponte   Itatiba	3D-006T	21,30	17,35	4,75	19,85	12,59 % Abaixo	16,74	3,64 % Acima	4,36	8,99 % Acima	4,72	0,72 % Acima
56	Rio Atibaia Captação Valinhos	3D-007T	23,84	18,86	1,20	18,39	2,56 % Acima	20,22	6,71 % Abaixo	1,15	4,43 % Acima	1,25	3,61 % Abaixo
59	Rio Atibaia Desemb. Furtado   Campinas	3D-003T	24,46	18,81	0,92	23,14	18,73 % Abaixo	14,72	27,78 % Acima	0,98	6,53 % Abaixo	0,81	12,67 % Acima
57	Rio Atibaia Acima de Paulínia	4D-009RT	29,56	20,98	2,19	25,71	18,4 % Abaixo	17,36	20,84 % Acima	2,14	2,15 % Acima	2,12	3,06 % Acima
52	Rio Jaguari Guaripocaba   Bragança Paul.	3D-015T	1,76	1,42	0,94	6,79	79,12 % Abaixo	2,57	44,76 % Abaixo	1,06	11,23 % Abaixo	1,15	18,32 % Abaixo
138	Rio Jaguari Buenópolis   Morungaba	3D-009T	11,26	8,03	1,45	16,05	49,96 % Abaixo	9,44	14,9 % Abaixo	1,13	28,58 % Acima	1,53	4,97 % Abaixo
49	Rio Jaguari Jaguariúna	3D-008T	12,57	8,47	1,41	12,23	30,76 % Abaixo	7,51	12,79 % Acima	1,04	35,87 % Acima	1,36	3,59 % Acima
50	Rio Camanducaia Dal Bo   Jaguariúna	3D-001T	12,53	8,46	0,58	14,76	42,7 % Abaixo	7,71	9,7 % Acima	0,79	26,46 % Abaixo	0,53	9,42 % Acima
48	Rio Jaguari Usina Ester   Cosmópolis	4D-001T	30,50	19,48	1,07	36,75	47 % Abaixo	16,87	15,46 % Acima	1,30	18,08 % Abaixo	0,89	19,39 % Acima
607	Rib. Quilombo Americana	-	8,17	6,10	1,78	*	*	6,83	10,69 % Abaixo	*	*	1,82	2,2 % Abaixo
599	Rio Piracicaba Santa Bárbara D'Oeste	-	82,08	53,22	491,67	53,77	1,02 % Abaixo	45,39	17,26 % Acima	492,15	0,1 % Abaixo	491,56	0,02 % Acima
46	Rio Piracicaba Piracicaba	4D-015T	95,11	71,45	1,65	101,07	29,31 % Abaixo	48,82	46,34 % Acima	1,86	11,4 % Abaixo	1,40	17,38 % Acima
601	Rio Corumbataí Rio Claro	-	5,05	3,64	557,71	3,85	5,53 % Abaixo	2,09	74,19 % Acima	557,84	0,02 % Abaixo	557,53	0,03 % Acima
630	Rio Corumbataí Novo Batovi   Rio Claro	4D-042T	5,78	3,86	532,44	5,53	30,14 % Abaixo	2,09	84,83 % Acima	532,32	0,02 % Acima	532,27	0,03 % Acima
602	Rio Corumbataí Captação SEMAE   Piracicaba	-	15,07	10,78	1,06	15,14	28,8 % Abaixo	6,36	69,5 % Acima	1,20	11,67 % Abaixo	0,90	17,78 % Acima
84	Rio Piracicaba Artemis   Piracicaba	4D-007T	112,26	83,16	1,16	117,37	29,15 % Abaixo	56,02	48,44 % Acima	1,37	15,55 % Abaixo	0,87	33,14 % Acima
603	Rio Capivari Reforma Agrária   Campinas	-	1,74	1,35	1,66	1,82	25,99 % Abaixo	3,25	58,53 % Abaixo	1,70	2,35 % Abaixo	1,99	16,67 % Abaixo
609	Rio Capivari Sabesp   Monte Mor	-	8,69	6,13	527,22	7,05	13,11 % Abaixo	8,36	26,73 % Abaixo	527,25	0,01 % Abaixo	527,43	0,04 % Abaixo
745	Rio Jundiá Campo Limpo Paulista	-	1,49	1,08	1,39	1,21	10,66 % Abaixo	1,95	44,56 % Abaixo	1,39	0 % Acima	1,54	9,56 % Abaixo
502	Rio Jundiá Itaipá   Indaiatuba	4E-017	8,44	6,91	553,63	9,11	24,16 % Abaixo	34,72	80,1 % Abaixo	553,68	0,01 % Abaixo	554,43	0,14 % Abaixo
604	Rio Jundiá Salto	-	11,43	9,58	1,12	9,97	3,92 % Abaixo	31,15	69,25 % Abaixo	1,36	17,72 % Abaixo	1,64	31,68 % Abaixo
608	Rio Capivari Mirim Monte Mor	-	1,39	0,48	0,78	0,80	39,75 % Abaixo	0,75	35,9 % Abaixo	0,88	11,59 % Abaixo	0,92	14,97 % Abaixo

OBS1: Tendo em vista que os postos 745 e 608 são recentes, as médias históricas não estão disponíveis.

OBS2: Os postos 607, 599, 601, 630, 609 e 502 possuem cota com referência ao nível do mar (cota ortométrica).

Legenda: Normal (Azul), Atenção (Amarelo), Alerta (Laranja), Emergência (Vermelho), Extravasamento (Vermelho Escuro)



Secretaria de Meio Ambiente, Infraestrutura e Logística



SÃO PAULO GOVERNO DO ESTADO

