



BOLETIM DIÁRIO

Sala de Situação PCJ

21/04/2026



Meio Ambiente, Infraestrutura e Logística

Secretaria de



SÃO PAULO
GOVERNO DO ESTADO

Localização dos Postos da Rede Telemétrica da SP-ÁGUAS/SAISP nas Bacias PCJ

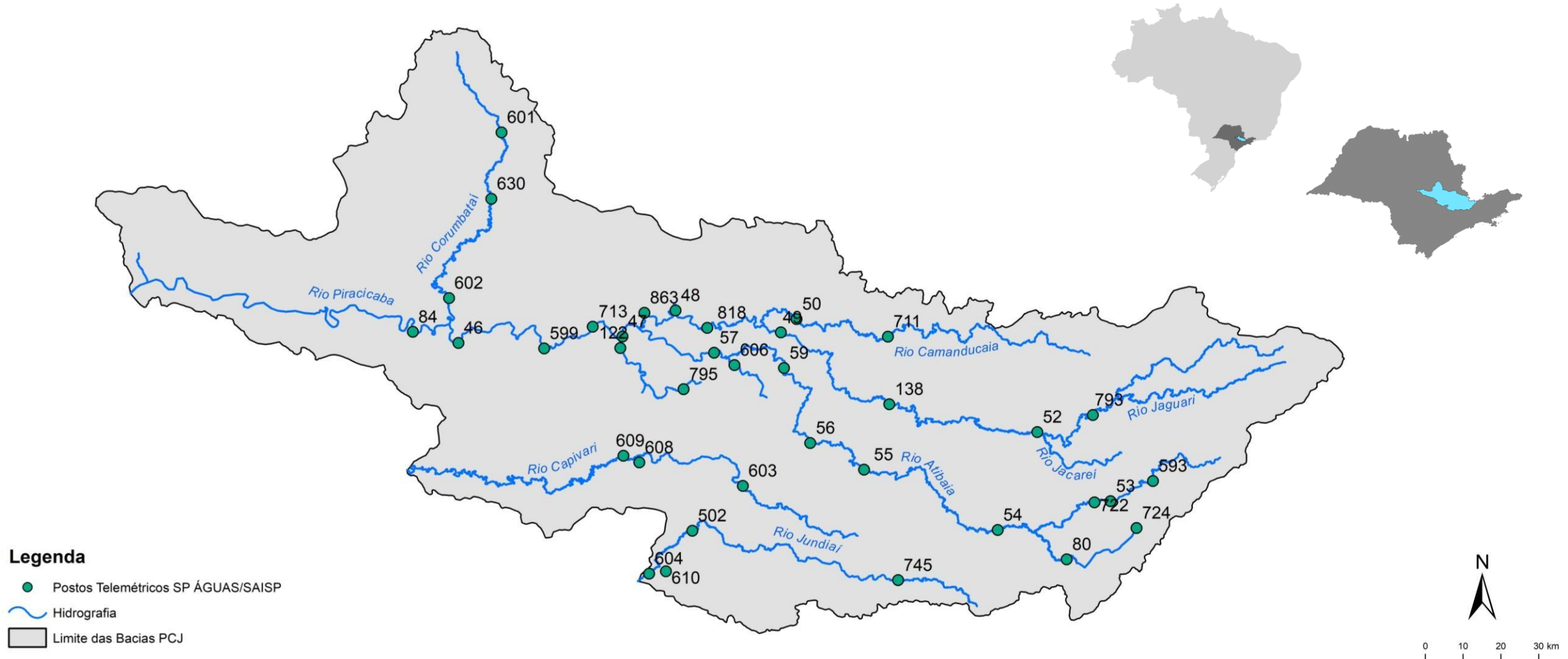

Chuva Acumulada de Radar em 24 horas nas Bacias PCJ : 21-04-2026 07:00 Local

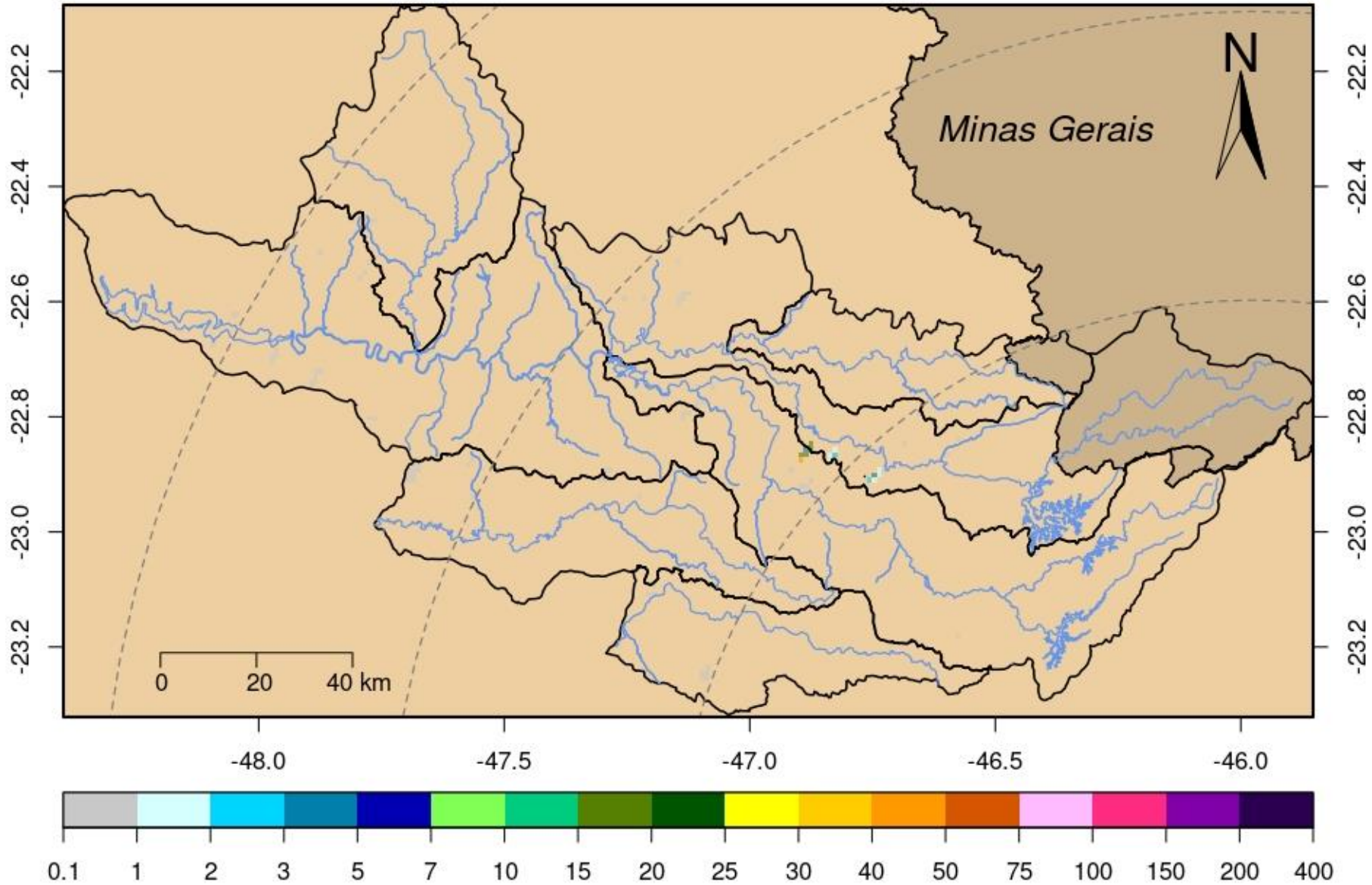

Rede telemétrica do SAISP								
Nomenclatura no mapa	Postos	2026			Chuva acumulada das 7h de 20/04/2024 às 7h de 21/04/2026 (mm)	Chuva acumulada em Abril (até 21/04/2026 7h00min) (mm)	Chuva média mensal de Abril (mm)	Quantidade de chuva em relação à média (%)
		Janeiro	Fevereiro	Março				
53	Rio Cachoeira Captação Piracaia	190,20	383,40	263,40	0,00	39,00	52,05	74,9%
80	Rio Atibaíha Mascate Nazaré Paulista	264,00	360,25	270,25	0,00	82,25	47,54	173,0%
54	Rio Atibaia Atibaia	*	358,40	222,80	0,00	47,40	66,42	71,4%
55	Rio Atibaia Bairro da Ponte Itatiba	220,25	213,00	165,25	0,00	18,50	62,29	29,7%
56	Rio Atibaia Captação Valinhos	284,00	310,80	167,60	0,00	35,00	66,24	52,8%
59	Rio Atibaia Desemb. Furtado Campinas	384,00	203,75	214,25	0,00	34,00	55,98	60,7%
57	Rio Atibaia Acima de Paulínia	206,00	228,75	165,50	0,00	19,00	65,51	29,0%
52	Rio Jaguari Guaripocaba Bragança Paul.	178,20	225,20	187,80	0,00	17,60	48,01	36,7%
138	Rio Jaguari Buenópolis Morungaba	325,50	256,50	168,50	0,00	42,25	69,61	60,7%
49	Rio Jaguari Jaguariúna	*	200,00	196,20	0,00	46,40	48,84	95,0%
50	Rio Camanducaia Dal Bo Jaguariúna	265,20	269,80	203,20	0,00	60,20	55,00	109,5%
48	Rio Jaguari Usina Ester Cosmópolis	176,75	192,50	159,50	0,00	27,75	60,82	45,6%
863	Rio Jaguari Captação Limeira Limeira	181,60	158,80	136,20	0,00	15,40	***	***
713	Rio Piracicaba Aimaratá Americana	246,60	190,80	156,20	0,00	20,00	41,65	48,0%
607	Rib. Quilombo Americana	299,20	227,80	211,00	0,00	26,80	***	***
599	Rio Piracicaba Santa Bárbara D' Oeste	151,75	282,50	151,50	0,00	27,75	47,93	57,9%
46	Rio Piracicaba Piracicaba	258,00	203,75	138,50	0,00	61,25	68,03	90,0%
601	Rio Corumbataí Rio Claro	349,00	214,50	137,00	0,00	86,00	49,94	172,2%
630	Rio Corumbataí Novo Batovi Rio Claro	291,80	185,00	101,00	0,00	58,20	49,15	118,4%
602	Rio Corumbataí Captação SEMAE Piracicaba	210,75	217,25	121,50	0,00	33,05	54,26	60,9%
84	Rio Piracicaba Artemis Piracicaba	240,40	173,20	160,40	0,00	78,40	57,83	135,6%
603	Rio Capivari Reforma Agrária Campinas	308,25	213,25	165,50	0,00	32,25	51,32	62,9%
609	Rio Capivari Sabesp Monte Mor	299,75	289,50	166,75	0,00	16,75	53,99	31,1%
502	Rio Jundiá Itaici Indaiatuba	213,40	241,00	104,20	0,00	31,60	56,38	56,0%
604	Rio Jundiá Salto	213,25	173,25	89,25	0,00	78,75	57,60	136,7%

* Postos sem quantidade de chuva em relação à média.

** Postos com indisponibilidade de dados.

*** Postos com instalação recente, não possuindo série histórica adequada.

Fonte: SAISP

REDE TELEMÉTRICA SP-ÁGUAS						
Nomenclatura no mapa	Posto de medição	Código Posto	Cotas de Alerta			
			Atenção	Alerta	Emergência	Extravasamento
593	Rio Cachoeira Montante / Piracaia	3E-122T	3,500	5,299	7,099	8,900
53	Rio Cachoeira Captação Piracaia / Piracaia	3E-116T	1,810	2,209	2,609	3,009
80	Rio Atibaína - Mascate / Nazaré Paulista	3E-089T	1,800	2,200	2,509	2,799
54	Rio Atibaia em Atibaia / Atibaia	3E-063T	2,399	2,610	2,799	3,010
55	Rio Atibaia no Bairro da Ponte / Itatiba	3D-006T	5,099	5,510	5,910	6,310
56	Rio Atibaia Captação Valinhos / Valinhos	3D-007T	3,399	3,710	3,899	4,309
59	Rio Atibaia em Desembargador Furtado / Campinas	3D-003T	2,110	2,399	2,710	3,010
57	Rio Atibaia Acima de Paulínia / Paulínia	4D-009RT	2,799	3,110	3,399	3,710
52	Rio Jaguari em Guaripocaba / Bragança Paulista	3D-015T	3,810	4,210	4,610	5,010
138	Rio Jaguari em Buenópolis / Morungaba	3D-009T	2,610	2,910	3,210	3,510
49	Rio Jaguari em Jaguariúna / Jaguariúna	3D-008T	2,210	2,510	2,810	3,110
50	Rio Camanducaia em Dal Bo/ Jaguariúna	3D-001T	3,110	3,610	4,110	4,610
48	Rio Jaguari em Usina Ester / Cosmópolis	4D-001T	9,000	10,000	11,000	12,000
122	Ribeirão Quilombo em Americana / Americana	-	-	-	-	5,349
599	Rio Piracicaba em Salta Bárbara D'Oeste / Santa Bárbara D'Oeste	-	493,610	494,399	495,199	496,010
46	Rio Piracicaba em Piracicaba / Piracicaba	4D-015T	3,200	3,700	4,200	4,700
601	Rio Corumbataí em Rio Claro / Rio Claro	-	558,299	558,600	558,899	559,250
630	Rio Corumbataí - Novo Batovi / Rio Claro	4D-042T	534,510	535,010	535,510	536,010
602	Rio Corumbataí- Captação SEMAE Piracicaba / Piracicaba	-	3,399	4,099	4,799	5,500
84	Rio Piracicaba em Artemis / Piracicaba	4D-007T	3,010	3,510	4,010	4,510
603	Rio Capivari - Reforma Agrária / Campinas	4E-027T	2,809	3,210	3,610	4,010
609	Rio Capivari Sabesp Monte Mor / Monte Mor	-	529,009	529,509	530,009	530,509
608	Rio Capivari Mirim em Monte Mor / Monte Mor	-	-	-	-	4,000
745	Rio Jundiá em Campo Limpo Paulista / Campo Limpo Paulista	-	2,540	2,939	3,339	3,740
502	Rio Jundiá - Itaici / Indaiatuba	4E-017T	554,009	554,509	555,009	555,509
604	Rio Jundiá / Salto	-	3,700	4,099	4,500	4,900

Cota com referência ao nível do mar (cota ortométrica)

REDE TELEMÉTRICA DAEE/SP

21/04/2026						Vazão (Q)				Nível (Flu)			
Nomeclatura no mapa	Posto de medição local	Código do Posto	Vazão Média do Mês Atual	Vazão do rio 21/04/2026 07h	Nível do rio 21/04/2026 07h	Vazão Média Histórica de Abril	Vazão 7h/Vazão média	Vazão 21/04/2025 07h	Relação Q (21/04/26) 7h / Q (21/04/25) 7h	Nível Médio Histórico de Abril	Nível 7h/ Nível médio	Nível 21/04/2025 07h	Relação Flu (21/04/26) 7h / Flu (21/04/25) 7h
			(m³/s)	(m³/s)	(m)	(m³/s)	%	(m³/s)	%	(m)	%	(m)	%
593	Rio Cachoeira Piracaia	3E-122T	4,13	4,26	1,15	4,73	9,87 % Abaixo	1,95	118,5 % Acima	0,86	33,6 % Acima	0,80	43,45 % Acima
53	Rio Cachoeira Captação Piracaia	3E-116T	*	*	2,06	1,19	*	*	*	1,67	23,11 % Acima	1,36	51,4 % Acima
80	Rio Atibaíinha Mascate Nazaré Paulista	3E-089T	3,98	3,40	2,43	1,74	95,4 % Acima	2,63	29,23 % Acima	1,32	84,17 % Acima	2,23	8,87 % Acima
54	Rio Atibaia Atibaia	3E-063T	13,31	11,58	2,53	7,94	45,83 % Acima	11,40	1,6 % Acima	1,92	31,98 % Acima	2,51	0,8 % Acima
55	Rio Atibaia Bairro da Ponte Itatiba	3D-006T	21,08	16,74	4,72	19,85	15,67 % Abaixo	20,52	18,42 % Abaixo	4,36	8,21 % Acima	4,92	4,11 % Abaixo
56	Rio Atibaia Captação Valinhos	3D-007T	23,57	18,15	1,18	18,39	1,33 % Abaixo	22,18	18,18 % Abaixo	1,15	2,35 % Acima	1,31	10,15 % Abaixo
59	Rio Atibaia Desemb. Furtado Campinas	3D-003T	24,16	18,73	0,91	23,14	19,08 % Abaixo	20,42	8,3 % Abaixo	0,98	6,73 % Abaixo	0,96	4,29 % Abaixo
57	Rio Atibaia Acima de Paulínia	4D-009RT	29,15	20,46	2,18	25,71	20,41 % Abaixo	20,69	1,11 % Abaixo	2,14	1,73 % Acima	2,18	0,18 % Abaixo
52	Rio Jaguari Guaripocaba Bragança Paul.	3D-015T	1,74	1,39	0,94	6,79	79,51 % Abaixo	1,93	27,82 % Abaixo	1,06	11,79 % Abaixo	1,05	10,78 % Abaixo
138	Rio Jaguari Buenópolis Morungaba	3D-009T	11,10	7,85	1,44	16,05	51,09 % Abaixo	12,46	36,98 % Abaixo	1,13	27,7 % Acima	1,69	14,41 % Abaixo
49	Rio Jaguari Jaguariúna	3D-008T	12,34	8,07	1,39	12,23	34,01 % Abaixo	9,37	13,86 % Abaixo	1,04	33,94 % Acima	1,46	4,39 % Abaixo
50	Rio Camanducaia Dal Bo Jaguariúna	3D-001T	12,33	8,17	0,56	14,76	44,65 % Abaixo	8,70	6,12 % Abaixo	0,79	28,86 % Abaixo	0,60	5,86 % Abaixo
48	Rio Jaguari Usina Ester Cosmópolis	4D-001T	29,96	19,28	1,06	36,75	47,53 % Abaixo	17,86	7,94 % Acima	1,30	18,54 % Abaixo	0,93	14,24 % Acima
607	Rib. Quilombo Americana	-	8,06	5,90	1,77	*	*	5,27	11,95 % Acima	*	*	1,74	2,07 % Acima
599	Rio Piracicaba Santa Bárbara D'Oeste	-	80,77	51,81	491,65	53,77	3,65 % Abaixo	44,65	16,03 % Acima	492,15	0,1 % Abaixo	491,55	0,02 % Acima
46	Rio Piracicaba Piracicaba	4D-015T	93,73	68,18	1,61	101,07	32,54 % Abaixo	47,49	43,57 % Acima	1,86	13,23 % Abaixo	1,39	16,2 % Acima
601	Rio Corumbataí Rio Claro	-	4,98	3,61	557,70	3,85	6,13 % Abaixo	2,07	74,25 % Acima	557,84	0,02 % Abaixo	557,52	0,03 % Acima
630	Rio Corumbataí Novo Batovi Rio Claro	4D-042T	5,68	3,81	532,43	5,53	31,19 % Abaixo	2,80	35,89 % Acima	532,32	0,02 % Acima	532,26	0,03 % Acima
602	Rio Corumataí Captação SEMAE Piracicaba	-	14,83	10,40	1,04	15,14	31,31 % Abaixo	6,02	72,76 % Acima	1,20	13,33 % Abaixo	0,89	16,85 % Acima
84	Rio Piracicaba Artemis Piracicaba	4D-007T	110,48	78,92	1,11	117,37	32,76 % Abaixo	56,91	38,67 % Acima	1,37	18,69 % Abaixo	0,88	26,73 % Acima
603	Rio Capivari Reforma Agrária Campinas	-	1,72	1,29	1,65	1,82	29,34 % Abaixo	2,11	39,08 % Abaixo	1,70	3 % Abaixo	1,81	9 % Abaixo
609	Rio Capivari Sabesp Monte Mor	-	8,53	5,49	527,15	7,05	22,11 % Abaixo	8,23	33,27 % Abaixo	527,25	0,02 % Abaixo	527,42	0,05 % Abaixo
745	Rio Jundiá Campo Limpo Paulista	-	1,47	1,03	1,38	1,21	14,79 % Abaixo	1,10	6,36 % Abaixo	1,39	0,72 % Abaixo	1,39	1 % Abaixo
502	Rio Jundiá Itaicí Indaiatuba	4E-017	8,33	6,31	553,60	9,11	30,7 % Abaixo	9,43	33,04 % Abaixo	553,68	0,01 % Abaixo	553,72	0,02 % Abaixo
604	Rio Jundiá Salto	-	11,31	7,98	1,06	9,97	19,95 % Abaixo	13,99	42,94 % Abaixo	1,36	21,99 % Abaixo	1,26	15,53 % Abaixo
608	Rio Capivari Mirim Monte Mor	-	1,34	0,45	0,76	0,80	44 % Abaixo	0,65	30,76 % Abaixo	0,88	13,75 % Abaixo	0,87	12,25 % Abaixo

OB51: Tendo em vista que os postos 745 e 608 são recentes, as médias históricas não estão disponíveis.

OB52: Os postos 607, 599, 601, 630, 609 e 502 possuem cota com referência ao nível do mar (cota ortométrica).

Legenda: Normal Atenção Alerta Emergência Extravasamento

Fonte: SAISP



AGÊNCIA DE AGUAS DO ESTADO DE SÃO PAULO

Secretaria de Meio Ambiente, Infraestrutura e Logística



SÃO PAULO GOVERNO DO ESTADO

