



BOLETIM DIÁRIO

Sala de Situação PCJ

22/04/2026



Secretaria de Meio Ambiente, Infraestrutura e Logística



SÃO PAULO
GOVERNO DO ESTADO

Localização dos Postos da Rede Telemétrica da SP-ÁGUAS/SAISP nas Bacias PCJ

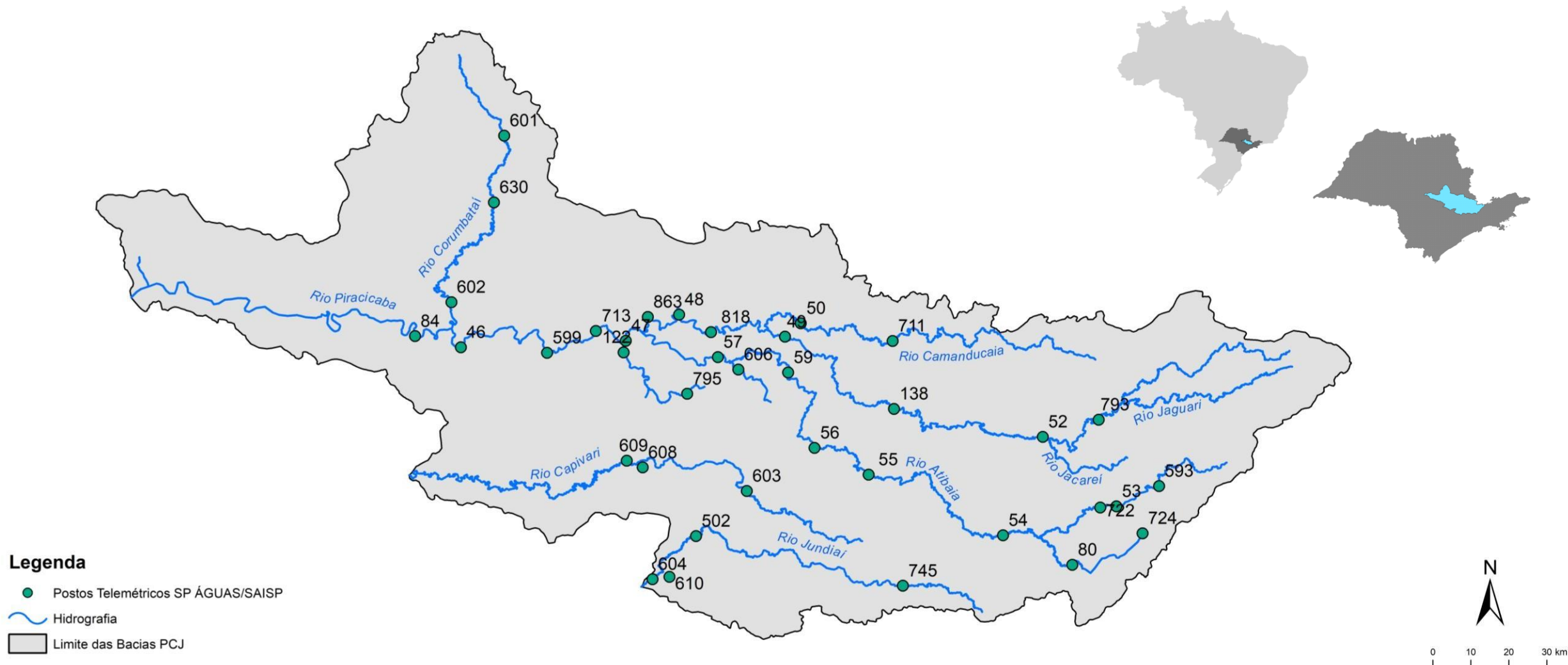

Chuva Acumulada de Radar em 24 horas nas Bacias PCJ : 22-04-2026 07:00 Local

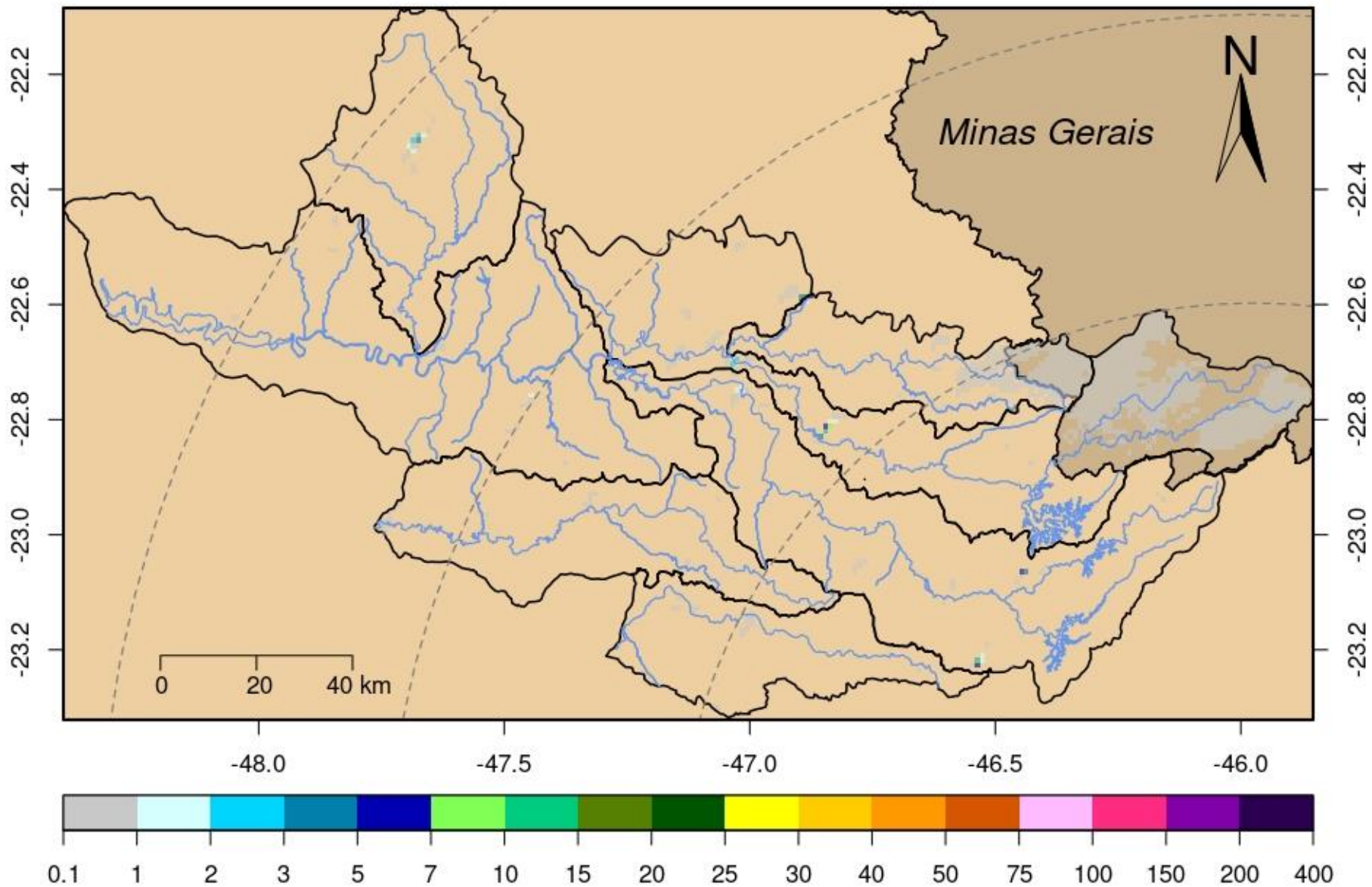

Rede telemétrica do SAISP								
Nomenclatura no mapa	Postos	2026			Chuva acumulada das 7h de 21/04/2024 às 7h de 22/04/2026 (mm)	Chuva acumulada em Abril (até 22/04/2026 7h00min) (mm)	Chuva média mensal de Abril (mm)	Quantidade de chuva em relação à média (%)
		Janeiro	Fevereiro	Março				
53	Rio Cachoeira Captação Piracaia	190,20	383,40	263,40	0,00	39,00	52,05	74,9%
80	Rio Atibaíha Mascate Nazaré Paulista	264,00	360,25	270,25	0,00	82,25	47,54	173,0%
54	Rio Atibaia Atibaia	*	358,40	222,80	0,00	47,40	66,42	71,4%
55	Rio Atibaia Bairro da Ponte Itatiba	220,25	213,00	165,25	0,00	18,50	62,29	29,7%
56	Rio Atibaia Captação Valinhos	284,00	310,80	167,60	0,00	35,00	66,24	52,8%
59	Rio Atibaia Desemb. Furtado Campinas	384,00	203,75	214,25	0,00	34,00	55,98	60,7%
57	Rio Atibaia Acima de Paulínia	206,00	228,75	165,50	0,00	19,00	65,51	29,0%
52	Rio Jaguari Guaripocaba Bragança Paul.	178,20	225,20	187,80	0,00	17,60	48,01	36,7%
138	Rio Jaguari Buenópolis Morungaba	325,50	256,50	168,50	0,00	42,25	69,61	60,7%
49	Rio Jaguari Jaguariúna	*	200,00	196,20	0,00	46,40	48,84	95,0%
50	Rio Camanducaia Dal Bo Jaguariúna	265,20	269,80	203,20	0,00	60,20	55,00	109,5%
48	Rio Jaguari Usina Ester Cosmópolis	176,75	192,50	159,50	0,00	27,75	60,82	45,6%
863	Rio Jaguari Captação Limeira Limeira	181,60	158,80	136,20	0,00	15,40	***	***
713	Rio Piracicaba Aimaratá Americana	246,60	190,80	156,20	0,00	20,00	41,65	48,0%
607	Rib. Quilombo Americana	299,20	227,80	211,00	0,00	26,80	***	***
599	Rio Piracicaba Santa Bárbara D'Oeste	151,75	282,50	151,50	0,25	28,00	47,93	58,5%
46	Rio Piracicaba Piracicaba	258,00	203,75	138,50	0,00	61,25	68,03	90,0%
601	Rio Corumbataí Rio Claro	349,00	214,50	137,00	0,25	86,25	49,94	172,7%
630	Rio Corumbataí Novo Batovi Rio Claro	291,80	185,00	101,00	0,00	58,20	49,15	118,4%
602	Rio Corumbataí Captação SEMAE Piracicaba	210,75	217,25	121,50	0,00	33,05	54,26	60,9%
84	Rio Piracicaba Artemis Piracicaba	240,40	173,20	160,40	0,00	78,40	57,83	135,6%
603	Rio Capivari Reforma Agrária Campinas	308,25	213,25	165,50	0,00	32,25	51,32	62,9%
609	Rio Capivari Sabesp Monte Mor	299,75	289,50	166,75	0,25	17,00	53,99	31,5%
502	Rio Jundiá Itaíci Indaiatuba	213,40	241,00	104,20	0,00	31,60	56,38	56,0%
604	Rio Jundiá Salto	213,25	173,25	89,25	0,00	78,75	57,60	136,7%

* Postos sem quantidade de chuva em relação à média.

** Postos com indisponibilidade de dados.

*** Postos com instalação recente, não possuindo série histórica adequada.

Fonte: SAISP

REDE TELEMÉTRICA SP-ÁGUAS						
Nomenclatura no mapa	Posto de medição	Código Posto	Cotas de Alerta			
			Atenção	Alerta	Emergência	Extravasamento
593	Rio Cachoeira Montante / Piracaia	3E-122T	3,500	5,299	7,099	8,900
53	Rio Cachoeira Captação Piracaia / Piracaia	3E-116T	1,810	2,209	2,609	3,009
80	Rio Atibaína - Mascate / Nazaré Paulista	3E-089T	1,800	2,200	2,509	2,799
54	Rio Atibaia em Atibaia / Atibaia	3E-063T	2,399	2,610	2,799	3,010
55	Rio Atibaia no Bairro da Ponte / Itatiba	3D-006T	5,099	5,510	5,910	6,310
56	Rio Atibaia Captação Valinhos / Valinhos	3D-007T	3,399	3,710	3,899	4,309
59	Rio Atibaia em Desembargador Furtado / Campinas	3D-003T	2,110	2,399	2,710	3,010
57	Rio Atibaia Acima de Paulínia / Paulínia	4D-009RT	2,799	3,110	3,399	3,710
52	Rio Jaguari em Guaripocaba / Bragança Paulista	3D-015T	3,810	4,210	4,610	5,010
138	Rio Jaguari em Buenópolis / Morungaba	3D-009T	2,610	2,910	3,210	3,510
49	Rio Jaguari em Jaguariúna / Jaguariúna	3D-008T	2,210	2,510	2,810	3,110
50	Rio Camanducaia em Dal Bo/ Jaguariúna	3D-001T	3,110	3,610	4,110	4,610
48	Rio Jaguari em Usina Ester / Cosmópolis	4D-001T	9,000	10,000	11,000	12,000
122	Ribeirão Quilombo em Americana / Americana	-	-	-	-	5,349
599	Rio Piracicaba em Salta Bárbara D'Oeste / Santa Bárbara D'Oeste	-	493,610	494,399	495,199	496,010
46	Rio Piracicaba em Piracicaba / Piracicaba	4D-015T	3,200	3,700	4,200	4,700
601	Rio Corumbataí em Rio Claro / Rio Claro	-	558,299	558,600	558,899	559,250
630	Rio Corumbataí - Novo Batovi / Rio Claro	4D-042T	534,510	535,010	535,510	536,010
602	Rio Corumbataí- Captação SEMAE Piracicaba / Piracicaba	-	3,399	4,099	4,799	5,500
84	Rio Piracicaba em Artemis / Piracicaba	4D-007T	3,010	3,510	4,010	4,510
603	Rio Capivari - Reforma Agrária / Campinas	4E-027T	2,809	3,210	3,610	4,010
609	Rio Capivari Sabesp Monte Mor / Monte Mor	-	529,009	529,509	530,009	530,509
608	Rio Capivari Mirim em Monte Mor / Monte Mor	-	-	-	-	4,000
745	Rio Jundiá em Campo Limpo Paulista / Campo Limpo Paulista	-	2,540	2,939	3,339	3,740
502	Rio Jundiá - Itaici / Indaiatuba	4E-017T	554,009	554,509	555,009	555,509
604	Rio Jundiá / Salto	-	3,700	4,099	4,500	4,900

Cota com referência ao nível do mar (cota ortométrica)

REDE TELEMÉTRICA DAEE/SP													
22/04/2026						Vazão (Q)				Nível (Flu)			
Nomeclatura no mapa	Posto de medição local	Código do Posto	Vazão Média do Mês Atual	Vazão do rio 22/04/2026 07 h	Nível do rio 22/04/2026 07 h	Vazão Média Histórica de Abril	Vazão 7h/Vazão média	Vazão 22/04/2025 07h	Relação Q (22/04/26) 7h / Q (22/04/25) 7h	Nível Médio Histórico de Abril	Nível 7h/ Nível médio	Nível 22/04/2025 07h	Relação Flu (22/04/26) 7h / Flu (22/04/25) 7h
			(m³/s)	(m³/s)	(m)	(m³/s)	%	(m³/s)	%	(m)	%	(m)	%
593	Rio Cachoeira Piracaia	3E-122T	4,13	4,20	1,14	4,73	11,27 % Abaixo	1,92	118,59 % Acima	0,86	32,67 % Acima	0,80	43,34 % Acima
53	Rio Cachoeira Captação Piracaia	3E-116T	*	*	2,04	1,19	*	*	*	1,67	22,22 % Acima	1,36	50,63 % Acima
80	Rio Atibaíha Mascate Nazaré Paulista	3E-089T	3,95	3,42	2,44	1,74	96,32 % Acima	1,99	71,49 % Acima	1,32	84,47 % Acima	2,05	19,07 % Acima
54	Rio Atibaia Atibaia	3E-063T	13,22	11,07	2,48	7,94	39,42 % Acima	10,02	10,5 % Acima	1,92	29,06 % Acima	2,36	4,96 % Acima
55	Rio Atibaia Bairro da Ponte Itatiba	3D-006T	20,86	16,08	4,68	19,85	18,99 % Abaixo	17,28	6,94 % Abaixo	4,36	7,36 % Acima	4,75	1,41 % Abaixo
56	Rio Atibaia Captação Valinhos	3D-007T	23,31	17,47	1,15	18,39	5,02 % Abaixo	19,49	10,38 % Abaixo	1,15	0,35 % Acima	1,22	5,56 % Abaixo
59	Rio Atibaia Desemb. Furtado Campinas	3D-003T	23,87	17,35	0,88	23,14	25,03 % Abaixo	20,38	14,86 % Abaixo	0,98	10,2 % Abaixo	0,95	7,76 % Abaixo
57	Rio Atibaia Acima de Paulínia	4D-009RT	28,73	19,84	2,17	25,71	22,84 % Abaixo	23,45	15,41 % Abaixo	2,14	1,21 % Acima	2,23	2,78 % Abaixo
52	Rio Jaguari Guaripocaba Bragança Paul.	3D-015T	1,73	1,37	0,93	6,79	79,85 % Abaixo	1,68	18,52 % Abaixo	1,06	12,26 % Abaixo	1,00	6,72 % Abaixo
138	Rio Jaguari Buenópolis Morungaba	3D-009T	10,95	7,62	1,43	16,05	52,55 % Abaixo	10,02	24,02 % Abaixo	1,13	26,55 % Acima	1,56	8,33 % Abaixo
49	Rio Jaguari Jaguariúna	3D-008T	12,12	8,73	1,43	12,23	28,61 % Abaixo	11,67	25,18 % Abaixo	1,04	37,12 % Acima	1,56	8,71 % Abaixo
50	Rio Manducaia Dal Bo Jaguariúna	3D-001T	12,13	8,07	0,56	14,76	45,36 % Abaixo	7,26	11,07 % Acima	0,79	29,75 % Abaixo	0,50	11 % Acima
48	Rio Jaguari Usina Ester Cosmópolis	4D-001T	29,43	19,31	1,06	36,75	47,44 % Abaixo	19,11	1,06 % Acima	1,30	18,46 % Abaixo	0,97	9,28 % Acima
607	Rib. Quilombo Americana	-	7,96	5,79	1,77	*	*	4,91	17,92 % Acima	*	*	1,71	2,98 % Acima
599	Rio Piracicaba Santa Bárbara D'Oeste	-	79,50	50,85	491,63	53,77	5,44 % Abaixo	45,90	10,78 % Acima	492,15	0,1 % Abaixo	491,57	0,01 % Acima
46	Rio Piracicaba Piracicaba	4D-015T	92,39	67,04	1,60	101,07	33,67 % Abaixo	48,19	39,11 % Acima	1,86	13,87 % Abaixo	1,40	14,67 % Acima
601	Rio Corumbataí Rio Claro	-	4,92	3,56	557,69	3,85	7,58 % Abaixo	1,98	79,52 % Acima	557,84	0,03 % Abaixo	557,50	0,03 % Acima
630	Rio Corumbataí Novo Batovi Rio Claro	4D-042T	5,59	3,72	532,42	5,53	32,8 % Abaixo	2,71	37,12 % Acima	532,32	0,02 % Acima	532,25	0,03 % Acima
602	Rio Corumbataí Captação SEMAE Piracicaba	-	14,60	9,99	1,03	15,14	34,02 % Abaixo	4,97	101,01 % Acima	1,20	14,17 % Abaixo	0,85	21,18 % Acima
84	Rio Piracicaba Artemis Piracicaba	4D-007T	108,75	76,01	1,08	117,37	35,24 % Abaixo	56,20	35,24 % Acima	1,37	20,88 % Abaixo	0,87	24,45 % Acima
603	Rio Capivari Reforma Agrária Campinas	-	1,69	1,25	1,64	1,82	31,48 % Abaixo	1,65	24,19 % Abaixo	1,70	3,41 % Abaixo	1,73	5,09 % Abaixo
609	Rio Capivari Sabesp Monte Mor	-	8,36	5,32	527,14	7,05	24,54 % Abaixo	6,27	15,1 % Abaixo	527,25	0,02 % Abaixo	527,23	0,02 % Abaixo
745	Rio Jundiá Campo Limpo Paulista	-	1,45	1,00	1,37	1,21	17,6 % Abaixo	0,92	8,25 % Acima	1,39	1,22 % Abaixo	1,36	1,18 % Acima
502	Rio Jundiá Itaipí Indaiatuba	4E-017	8,20	6,01	553,58	9,11	34,06 % Abaixo	7,02	14,43 % Abaixo	553,68	0,02 % Abaixo	553,63	0,01 % Abaixo
604	Rio Jundiá Salto	-	11,15	7,42	1,04	9,97	25,62 % Abaixo	9,26	19,95 % Abaixo	1,36	23,6 % Abaixo	1,11	6,23 % Abaixo
608	Rio Capivari Mirim Monte Mor	-	1,30	0,41	0,74	0,80	48,63 % Abaixo	0,60	31,61 % Abaixo	0,88	16,25 % Abaixo	0,84	12,47 % Abaixo

OBS1: Tendo em vista que os postos 745 e 608 são recentes, as médias históricas não estão disponíveis.

OBS2: Os postos 607, 599, 601, 630, 609 e 502 possuem cota com referência ao nível do mar (cota ortométrica).

Legenda: Normal Atenção Alerta Emergência Extravasamento

Fonte: SAISP

PREVISÃO DO TEMPO

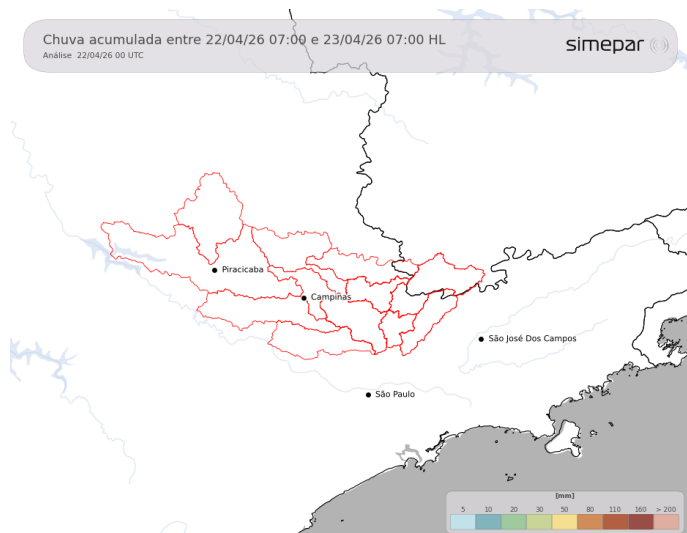

Nesta quarta-feira, a presença de uma massa de ar seco, associada à circulação anticiclônica sobre as Bacias PCJ, inibe a formação de chuva. No amanhecer, as temperaturas permanecem amenas, enquanto, no período da tarde, tendem a se elevar, aproximando-se dos 30 °C.

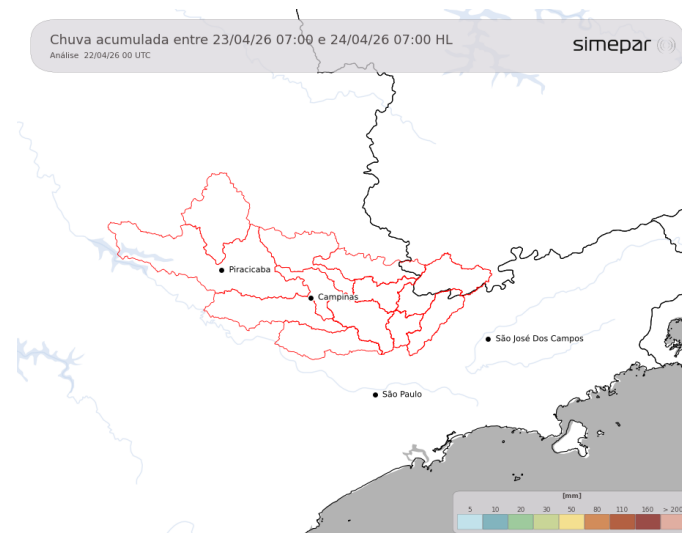

Amanhã (23/04/2026): Para a quinta-feira, não são previstas mudanças significativas nas condições meteorológicas. Assim, mantém-se o tempo estável, com destaque para a amplitude térmica ao longo do dia.

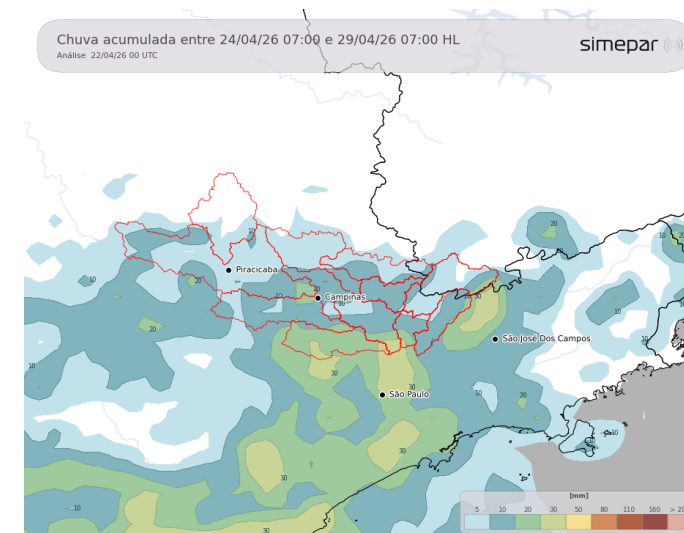

Previsão de 3 a 7 dias (24/04 a 29/04/2026): Espera-se o retorno das instabilidades na região das Bacias PCJ a partir de segunda-feira (27/04). Até lá, predomina a condição de tempo estável, com elevação gradual das temperaturas máximas ao longo dos dias, atingindo valores superiores a 30 °C.

Fonte: Simepar



AGÊNCIA DE AGUAS DO ESTADO DE SÃO PAULO

Secretaria de Meio Ambiente, Infraestrutura e Logística



SÃO PAULO GOVERNO DO ESTADO

