



BOLETIM DIÁRIO

Sala de Situação PCJ

26/04/2026



Secretaria de Meio Ambiente, Infraestrutura e Logística



SÃO PAULO
GOVERNO DO ESTADO

Localização dos Postos da Rede Telemétrica da SP-ÁGUAS/SAISP nas Bacias PCJ

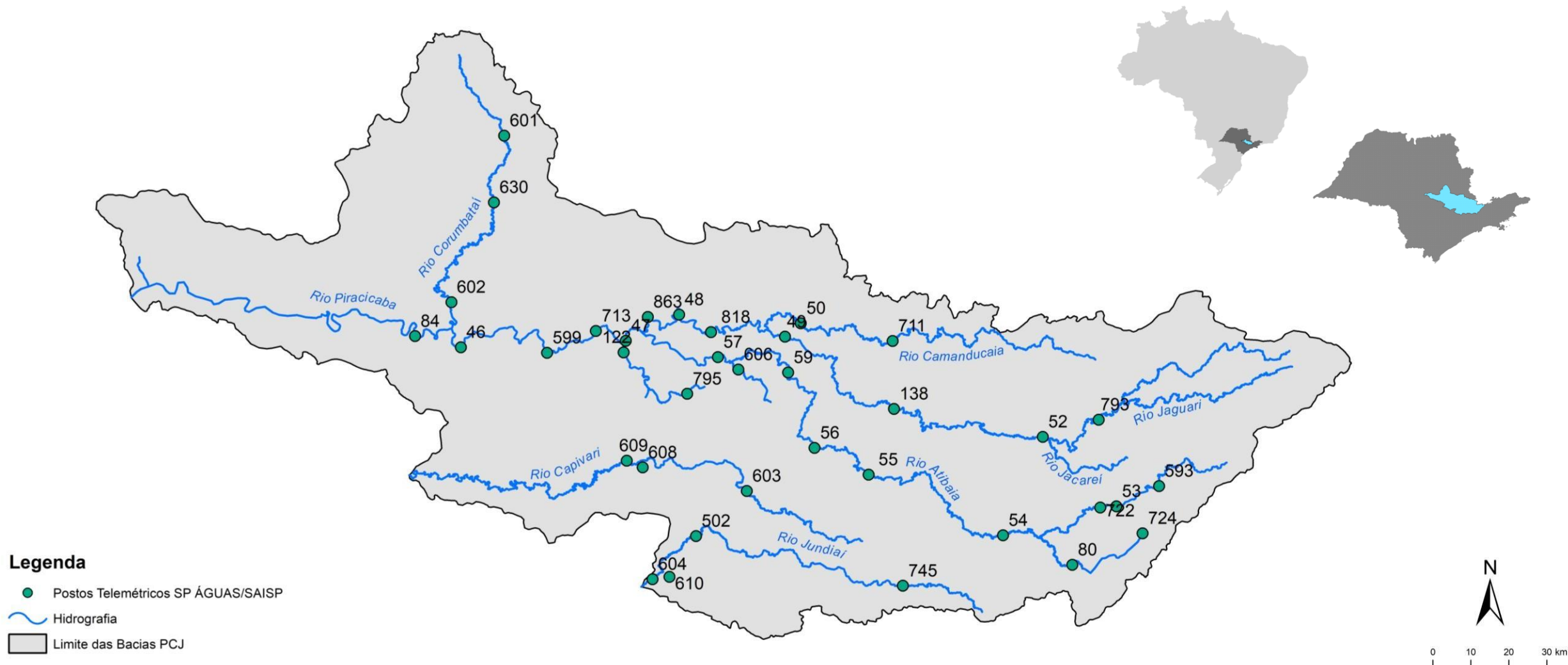

Chuva Acumulada de Radar em 24 horas nas Bacias PCJ : 26-04-2026 07:00 Local

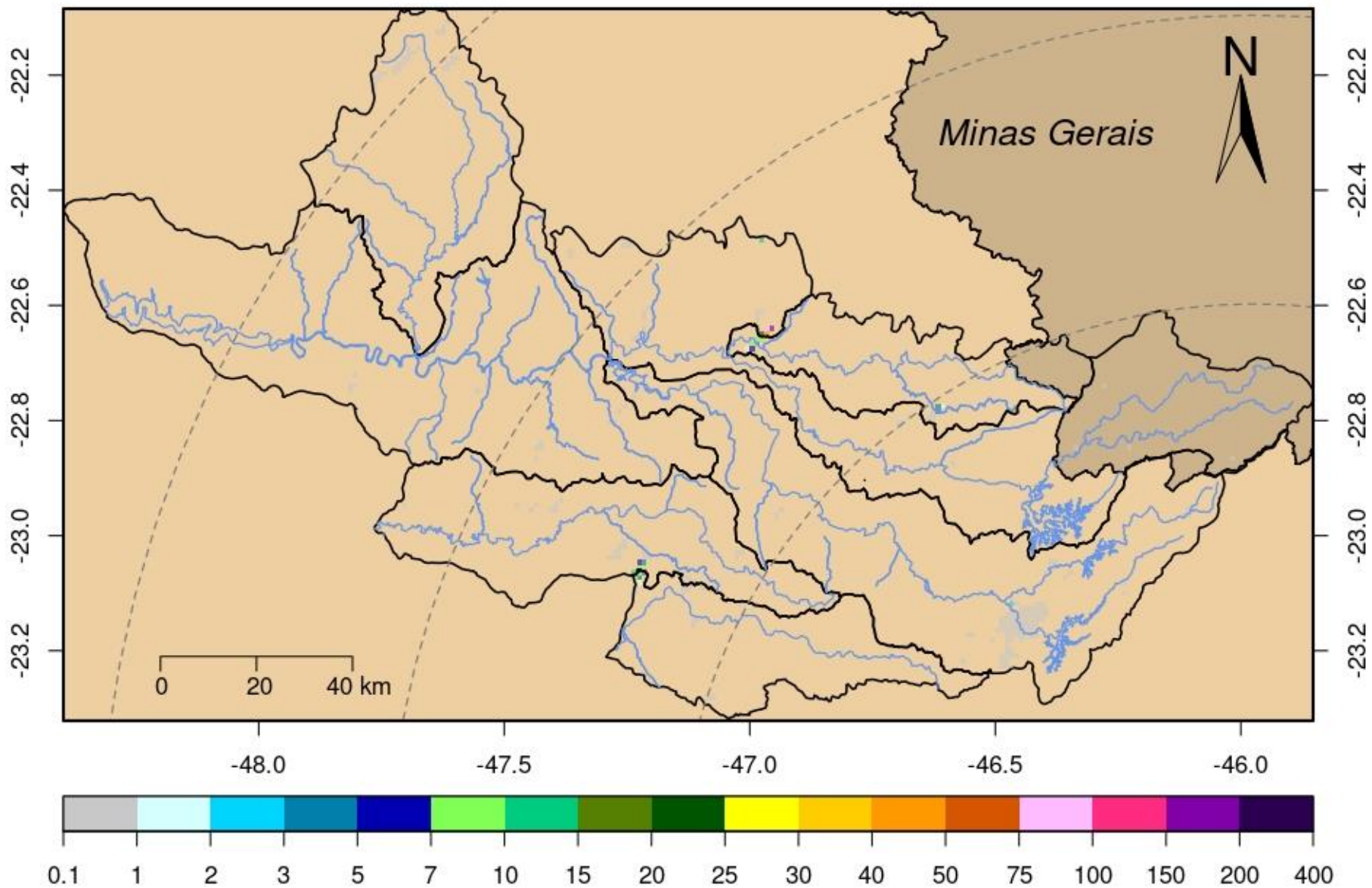

Rede telemétrica do SAISP								
Nomenclatura no mapa	Postos	2026			Chuva acumulada das 7h de 25/04/2024 às 7h de 26/04/2026 (mm)	Chuva acumulada em Abril (até 26/04/2026 7h00min) (mm)	Chuva média mensal de Abril (mm)	Quantidade de chuva em relação à média (%)
		Janeiro	Fevereiro	Março				
53	Rio Cachoeira Captação Piracaia	190,20	383,40	263,40	0,00	39,20	52,05	75,3%
80	Rio Atibainha Mascate Nazaré Paulista	264,00	360,25	270,25	0,25	82,75	47,54	174,1%
54	Rio Atibaia Atibaia	*	358,40	222,80	0,00	47,40	66,42	71,4%
55	Rio Atibaia Bairro da Ponte Itatiba	220,25	213,00	165,25	0,00	18,50	62,29	29,7%
56	Rio Atibaia Captação Valinhos	284,00	310,80	167,60	0,00	35,00	66,24	52,8%
59	Rio Atibaia Desemb. Furtado Campinas	384,00	203,75	214,25	0,00	34,00	55,98	60,7%
57	Rio Atibaia Acima de Paulínia	206,00	228,75	165,50	0,00	19,00	65,51	29,0%
52	Rio Jaguari Guaripocaba Bragança Paul.	178,20	225,20	187,80	0,20	18,40	48,01	38,3%
138	Rio Jaguari Buenópolis Morungaba	325,50	256,50	168,50	0,00	42,25	69,61	60,7%
49	Rio Jaguari Jaguariúna	*	200,00	196,20	0,00	46,40	48,84	95,0%
50	Rio Camanducaia Dal Bo Jaguariúna	265,20	269,80	203,20	0,00	60,20	55,00	109,5%
48	Rio Jaguari Usina Ester Cosmópolis	176,75	192,50	159,50	0,00	27,75	60,82	45,6%
863	Rio Jaguari Captação Limeira Limeira	181,60	158,80	136,20	0,00	15,40	***	***
713	Rio Piracicaba Aimaratá Americana	246,60	190,80	156,20	0,00	20,00	41,65	48,0%
607	Rib. Quilombo Americana	299,20	227,80	211,00	0,00	26,80	***	***
599	Rio Piracicaba Santa Bárbara D'Oeste	151,75	282,50	151,50	0,00	28,00	47,93	58,5%
46	Rio Piracicaba Piracicaba	258,00	203,75	138,50	0,00	61,25	68,03	90,0%
601	Rio Corumbataí Rio Claro	349,00	214,50	137,00	0,00	86,50	49,94	173,2%
630	Rio Corumbataí Novo Batovi Rio Claro	291,80	185,00	101,00	0,00	58,20	49,15	118,4%
602	Rio Corumbataí Captação SEMAE Piracicaba	210,75	217,25	121,50	0,00	33,05	54,26	60,9%
84	Rio Piracicaba Artemis Piracicaba	240,40	173,20	160,40	0,00	78,40	57,83	135,6%
603	Rio Capivari Reforma Agrária Campinas	308,25	213,25	165,50	0,00	32,25	51,32	62,9%
609	Rio Capivari Sabesp Monte Mor	299,75	289,50	166,75	0,00	17,00	53,99	31,5%
502	Rio Jundiá Itaici Indaiatuba	213,40	241,00	104,20	0,00	31,80	56,38	56,4%
604	Rio Jundiá Salto	213,25	173,25	89,25	0,00	78,75	57,60	136,7%

* Postos sem quantidade de chuva em relação à média.

** Postos com indisponibilidade de dados.

*** Postos com instalação recente, não possuindo série histórica adequada.

Fonte: SAISP

REDE TELEMÉTRICA SP-ÁGUAS						
Nomenclatura no mapa	Posto de medição	Código Posto	Cotas de Alerta			
			Atenção	Alerta	Emergência	Extravasamento
593	Rio Cachoeira Montante / Piracaia	3E-122T	3,500	5,299	7,099	8,900
53	Rio Cachoeira Captação Piracaia / Piracaia	3E-116T	1,810	2,209	2,609	3,009
80	Rio Atibaína - Mascate / Nazaré Paulista	3E-089T	1,800	2,200	2,509	2,799
54	Rio Atibaia em Atibaia / Atibaia	3E-063T	2,399	2,610	2,799	3,010
55	Rio Atibaia no Bairro da Ponte / Itatiba	3D-006T	5,099	5,510	5,910	6,310
56	Rio Atibaia Captação Valinhos / Valinhos	3D-007T	3,399	3,710	3,899	4,309
59	Rio Atibaia em Desembargador Furtado / Campinas	3D-003T	2,110	2,399	2,710	3,010
57	Rio Atibaia Acima de Paulínia / Paulínia	4D-009RT	2,799	3,110	3,399	3,710
52	Rio Jaguari em Guaripocaba / Bragança Paulista	3D-015T	3,810	4,210	4,610	5,010
138	Rio Jaguari em Buenópolis / Morungaba	3D-009T	2,610	2,910	3,210	3,510
49	Rio Jaguari em Jaguariúna / Jaguariúna	3D-008T	2,210	2,510	2,810	3,110
50	Rio Camanducaia em Dal Bo/ Jaguariúna	3D-001T	3,110	3,610	4,110	4,610
48	Rio Jaguari em Usina Ester / Cosmópolis	4D-001T	9,000	10,000	11,000	12,000
122	Ribeirão Quilombo em Americana / Americana	-	-	-	-	5,349
599	Rio Piracicaba em Salta Bárbara D'Oeste / Santa Bárbara D'Oeste	-	493,610	494,399	495,199	496,010
46	Rio Piracicaba em Piracicaba / Piracicaba	4D-015T	3,200	3,700	4,200	4,700
601	Rio Corumbataí em Rio Claro / Rio Claro	-	558,299	558,600	558,899	559,250
630	Rio Corumbataí - Novo Batovi / Rio Claro	4D-042T	534,510	535,010	535,510	536,010
602	Rio Corumbataí- Captação SEMAE Piracicaba / Piracicaba	-	3,399	4,099	4,799	5,500
84	Rio Piracicaba em Artemis / Piracicaba	4D-007T	3,010	3,510	4,010	4,510
603	Rio Capivari - Reforma Agrária / Campinas	4E-027T	2,809	3,210	3,610	4,010
609	Rio Capivari Sabesp Monte Mor / Monte Mor	-	529,009	529,509	530,009	530,509
608	Rio Capivari Mirim em Monte Mor / Monte Mor	-	-	-	-	4,000
745	Rio Jundiá em Campo Limpo Paulista / Campo Limpo Paulista	-	2,540	2,939	3,339	3,740
502	Rio Jundiá - Itaici / Indaiatuba	4E-017T	554,009	554,509	555,009	555,509
604	Rio Jundiá / Salto	-	3,700	4,099	4,500	4,900

Cota com referência ao nível do mar (cota ortométrica)

REDE TELEMÉTRICA DAEE/SP

26/04/2026						Vazão (Q)				Nível (Flu)			
Nomeclatura no mapa	Posto de medição local	Código do Posto	Vazão Média do Mês Atual	Vazão do rio 26/04/2026 07 h	Nível do rio 26/04/2026 07 h	Vazão Média Histórica de Abril	Vazão 7h/Vazão média	Vazão 26/04/2025 07h	Relação Q (26/04/26) 7h / Q (26/04/25) 7h	Nível Médio Histórico de Abril	Nível 7h/ Nível médio	Nível 26/04/2025 07h	Relação Flu (26/04/26) 7h / Flu (26/04/25) 7h
			(m³/s)	(m³/s)	(m)	(m³/s)	%	(m³/s)	%	(m)	%	(m)	%
593	Rio Cachoeira Piracaia	3E-122T	4,21	4,61	1,19	4,73	2,64 % Abaixo	1,80	155,55 % Acima	0,86	38,37 % Acima	0,81	46,91 % Acima
53	Rio Cachoeira Captação Piracaia	3E-116T	*	*	2,29	1,19	*	*	*	1,67	37,31 % Acima	1,34	71,5 % Acima
80	Rio Atibaíinha Mascate Nazaré Paulista	3E-089T	3,87	3,57	2,47	1,74	105,23 % Acima	2,50	43,07 % Acima	1,32	87,27 % Acima	2,15	14,82 % Acima
54	Rio Atibaia Atibaia	3E-063T	12,82	10,74	2,44	7,94	35,31 % Acima	13,69	21,54 % Abaixo	1,92	27,19 % Acima	2,76	11,59 % Abaixo
55	Rio Atibaia Bairro da Ponte Itatiba	3D-006T	19,89	13,73	4,54	19,85	30,83 % Abaixo	29,37	53,25 % Abaixo	4,36	4,22 % Acima	5,34	14,95 % Abaixo
56	Rio Atibaia Captação Valinhos	3D-007T	22,17	14,72	1,06	18,39	19,96 % Abaixo	33,57	56,15 % Abaixo	1,15	7,91 % Abaixo	1,64	35,58 % Abaixo
59	Rio Atibaia Desemb. Furtado Campinas	3D-003T	22,59	14,45	0,81	23,14	37,56 % Abaixo	34,42	58,02 % Abaixo	0,98	17,76 % Abaixo	1,27	36,39 % Abaixo
57	Rio Atibaia Acima de Paulínia	4D-009RT	27,09	15,85	2,09	25,71	38,37 % Abaixo	45,75	65,36 % Abaixo	2,14	2,38 % Abaixo	2,55	18,11 % Abaixo
52	Rio Jaguarí Guaripocaba Bragança Paul.	3D-015T	1,67	1,26	0,91	6,79	81,41 % Abaixo	5,00	74,78 % Abaixo	1,06	14,53 % Abaixo	1,48	38,66 % Abaixo
138	Rio Jaguarí Buenópolis Morungaba	3D-009T	10,40	7,24	1,41	16,05	54,91 % Abaixo	26,98	73,18 % Abaixo	1,13	24,69 % Acima	2,20	36,04 % Abaixo
49	Rio Jaguarí Jaguariúna	3D-008T	11,37	7,80	1,38	12,23	36,25 % Abaixo	28,90	73,02 % Abaixo	1,04	32,6 % Acima	2,17	36,57 % Abaixo
50	Rio Camanducaia Dal Bo Jaguariúna	3D-001T	11,46	7,78	0,54	14,76	47,27 % Abaixo	25,33	69,27 % Abaixo	0,79	32,15 % Abaixo	1,42	62,33 % Abaixo
48	Rio Jaguarí Usina Ester Cosmópolis	4D-001T	27,58	16,78	0,98	36,75	54,34 % Abaixo	33,65	50,14 % Abaixo	1,30	24,62 % Abaixo	1,42	30,89 % Abaixo
607	Rib. Quilombo Americana	-	7,59	5,49	1,75	*	*	6,92	20,66 % Abaixo	*	*	1,83	4,32 % Abaixo
599	Rio Piracicaba Santa Bárbara D'Oeste	-	75,11	48,70	491,61	53,77	9,43 % Abaixo	119,38	59,2 % Abaixo	492,15	0,11 % Abaixo	492,48	0,18 % Abaixo
46	Rio Piracicaba Piracicaba	4D-015T	87,65	60,55	1,53	101,07	40,09 % Abaixo	139,73	56,67 % Abaixo	1,86	17,58 % Abaixo	2,30	33,38 % Abaixo
601	Rio Corumbataí Rio Claro	-	4,70	3,39	557,66	3,85	12,05 % Abaixo	3,12	8,42 % Acima	557,84	0,03 % Abaixo	557,73	0,01 % Abaixo
630	Rio Corumbataí Novo Batovi Rio Claro	4D-042T	5,29	3,56	532,40	5,53	35,57 % Abaixo	4,26	16,36 % Abaixo	532,32	0,01 % Acima	532,41	0 % Abaixo
602	Rio Corumbataí Captação SEMAE Piracicaba	-	13,77	9,11	1,00	15,14	39,83 % Abaixo	14,52	37,26 % Abaixo	1,20	16,67 % Abaixo	1,17	14,53 % Abaixo
84	Rio Piracicaba Artemis Piracicaba	4D-007T	102,69	69,69	1,02	117,37	40,62 % Abaixo	157,02	55,62 % Abaixo	1,37	25,69 % Abaixo	1,84	44,61 % Abaixo
603	Rio Capivari Reforma Agrária Campinas	-	1,61	1,20	1,63	1,82	34,18 % Abaixo	1,94	38,12 % Abaixo	1,70	3,94 % Abaixo	1,78	8,36 % Abaixo
609	Rio Capivari Sabesp Monte Mor	-	7,81	5,45	527,15	7,05	22,65 % Abaixo	9,51	42,65 % Abaixo	527,25	0,02 % Abaixo	527,53	0,07 % Abaixo
745	Rio Jundiá Campo Limpo Paulista	-	1,37	0,94	1,36	1,21	22,4 % Abaixo	1,18	20,36 % Abaixo	1,39	2,09 % Abaixo	1,41	3,41 % Abaixo
502	Rio Jundiá Itaiç Indaiatuba	4E-017	7,75	5,57	553,56	9,11	38,83 % Abaixo	10,97	49,18 % Abaixo	553,68	0,02 % Abaixo	553,77	0,04 % Abaixo
604	Rio Jundiá Salto	-	10,55	6,66	1,01	9,97	33,23 % Abaixo	13,88	52,04 % Abaixo	1,36	25,88 % Abaixo	1,25	19,55 % Abaixo
608	Rio Capivari Mirim Monte Mor	-	1,17	0,49	0,78	0,80	39,38 % Abaixo	1,19	59,14 % Abaixo	0,88	11,36 % Abaixo	1,10	28,77 % Abaixo

OBS1: Tendo em vista que os postos 745 e 608 são recentes, as médias históricas não estão disponíveis.

OBS2: Os postos 607, 599, 601, 630, 609 e 502 possuem cota com referência ao nível do mar (cota ortométrica)

Legenda:

Normal	Atenção	Alerta	Emergência	Extravasamento
--------	---------	--------	------------	----------------

Fonte: SAISP



AGÊNCIA DE ÁGUAS DO ESTADO DE SÃO PAULO

Secretaria de Meio Ambiente, Infraestrutura e Logística



SÃO PAULO GOVERNO DO ESTADO

