



BOLETIM DIÁRIO

Sala de Situação PCJ

09/05/2026



Meio Ambiente, Infraestrutura e Logística

Secretaria de



SÃO PAULO
GOVERNO DO ESTADO

Localização dos Postos da Rede Telemétrica da SP-ÁGUAS/SAISP nas Bacias PCJ

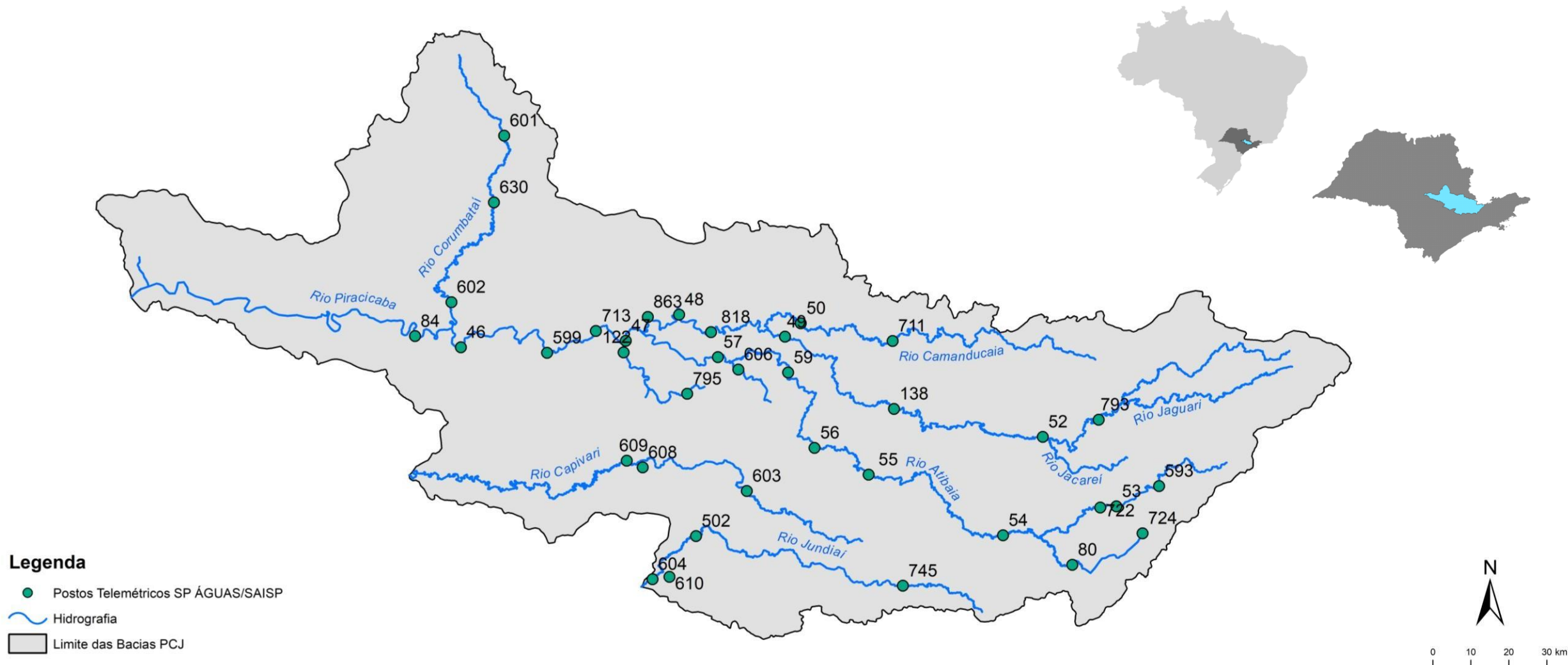

Chuva Acumulada de Radar em 24 horas nas Bacias PCJ : 09-05-2026 07:00 Local

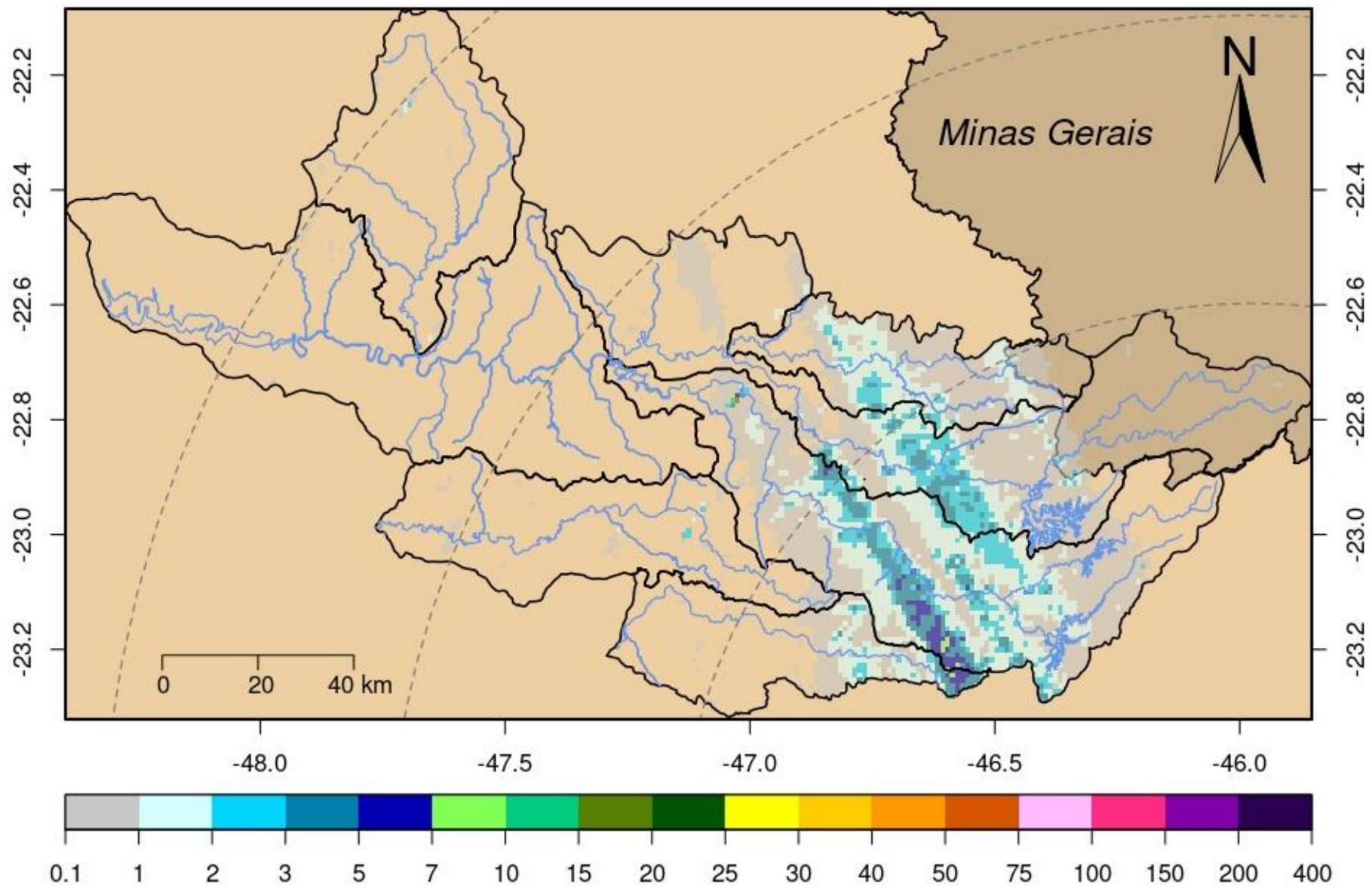

Rede telemétrica do SAISP									
Nomenclatura no mapa	Postos	2026				Chuva acumulada das 7h de 08/05/2024 às 7h de 09/05/2026 (mm)	Chuva acumulada em Maio (até 09/05/2026 7h00min) (mm)	Chuva média mensal de Maio (mm)	Quantidade de chuva em relação à média (%)
		Janeiro	Fevereiro	Março	Abril				
53	Rio Cachoeira Captação Piracaia	190,20	383,40	263,40	48,60	0,20	9,60	46,63	20,6%
80	Rio Atibainha Mascate Nazaré Paulista	264,00	360,25	270,25	101,00	0,50	0,50	49,41	1,0%
54	Rio Atibaia Atibaia	*	358,40	222,80	68,20	1,60	1,60	45,53	3,5%
55	Rio Atibaia Bairro da Ponte Itatiba	220,25	213,00	165,25	30,25	1,25	1,25	45,22	2,8%
56	Rio Atibaia Captação Valinhos	284,00	310,80	167,60	57,00	0,40	0,40	48,30	0,8%
59	Rio Atibaia Desemb. Furtado Campinas	384,00	203,75	214,25	46,00	0,00	0,00	44,94	*
57	Rio Atibaia Acima de Paulínia	206,00	228,75	165,50	43,50	0,00	0,00	46,43	*
52	Rio Jaguarí Guaripocaba Bragança Paul.	178,20	225,20	187,80	24,60	0,00	0,40	37,49	1,1%
138	Rio Jaguarí Buenópolis Morungaba	325,50	256,50	168,50	56,00	0,50	1,00	47,42	2,1%
49	Rio Jaguarí Jaguarúna	*	200,00	196,20	58,80	0,00	0,00	50,66	*
50	Rio Camanducaia Dal Bo Jaguarúna	265,20	269,80	203,20	71,40	0,00	0,00	49,40	*
48	Rio Jaguarí Usina Ester Cosmópolis	176,75	192,50	159,50	36,25	0,00	0,00	52,24	*
863	Rio Jaguarí Captação Limeira Limeira	181,60	158,80	136,20	44,20	0,00	0,00	***	***
713	Rio Piracicaba Aimaratá Americana	246,60	190,80	156,20	36,20	0,00	0,00	31,63	*
607	Rib. Quilombo Americana	299,20	227,80	211,00	63,40	0,00	0,00	***	***
599	Rio Piracicaba Santa Bárbara D'Oeste	151,75	282,50	151,50	34,50	0,00	0,00	52,56	*
46	Rio Piracicaba Piracicaba	258,00	203,75	138,50	67,00	0,00	0,00	51,47	*
601	Rio Corumbataí Rio Claro	349,00	214,50	137,00	93,50	0,00	0,50	56,55	0,9%
630	Rio Corumbataí Novo Batovi Rio Claro	291,80	185,00	101,00	76,20	0,00	0,00	52,40	*
602	Rio Corumbataí Captação SEMAE Piracicaba	210,75	217,25	121,50	51,25	0,00	0,00	47,04	*
84	Rio Piracicaba Artemis Piracicaba	240,40	173,20	160,40	78,40	0,00	0,00	47,50	*
603	Rio Capivari Reforma Agrária Campinas	308,25	213,25	165,50	52,75	0,00	0,25	57,02	0,4%
609	Rio Capivari Sabesp Monte Mor	299,75	289,50	166,75	27,00	0,00	0,00	51,07	*
502	Rio Jundiá Itaicí Indaiatuba	213,40	241,00	104,20	40,40	0,00	3,00	57,35	5,2%
604	Rio Jundiá Salto	213,25	173,25	89,25	82,00	0,00	1,00	50,39	2,0%

* Postos sem quantidade de chuva em relação à média.

** Postos com indisponibilidade de dados.

*** Postos com instalação recente, não possuindo série histórica adequada.

Fonte: SAISP

REDE TELEMÉTRICA SP-ÁGUAS						
Nomenclatura no mapa	Posto de medição	Código Posto	Cotas de Alerta			
			Atenção	Alerta	Emergência	Extravasamento
593	Rio Cachoeira Montante / Piracaia	3E-122T	3,500	5,299	7,099	8,900
53	Rio Cachoeira Captação Piracaia / Piracaia	3E-116T	1,810	2,209	2,609	3,009
80	Rio Atibaína - Mascate / Nazaré Paulista	3E-089T	1,800	2,200	2,509	2,799
54	Rio Atibaína em Atibaína / Atibaína	3E-063T	2,399	2,610	2,799	3,010
55	Rio Atibaína no Bairro da Ponte / Itatiba	3D-006T	5,099	5,510	5,910	6,310
56	Rio Atibaína Captação Valinhos / Valinhos	3D-007T	3,399	3,710	3,899	4,309
59	Rio Atibaína em Desembargador Furtado / Campinas	3D-003T	2,110	2,399	2,710	3,010
57	Rio Atibaína Acima de Paulínia / Paulínia	4D-009RT	2,799	3,110	3,399	3,710
52	Rio Jaguari em Guaripocaba / Bragança Paulista	3D-015T	3,810	4,210	4,610	5,010
138	Rio Jaguari em Buenópolis / Morungaba	3D-009T	2,610	2,910	3,210	3,510
49	Rio Jaguari em Jaguariúna / Jaguariúna	3D-008T	2,210	2,510	2,810	3,110
50	Rio Camanducaína em Dal Bo/ Jaguariúna	3D-001T	3,110	3,610	4,110	4,610
48	Rio Jaguari em Usina Ester / Cosmópolis	4D-001T	9,000	10,000	11,000	12,000
122	Ribeirão Quilombo em Americana / Americana	-	-	-	-	5,349
599	Rio Piracicaba em Salta Bárbara D'Oeste / Santa Bárbara D'Oeste	-	493,610	494,399	495,199	496,010
46	Rio Piracicaba em Piracicaba / Piracicaba	4D-015T	3,200	3,700	4,200	4,700
601	Rio Corumbataína em Rio Claro / Rio Claro	-	558,299	558,600	558,899	559,250
630	Rio Corumbataína - Novo Batovi / Rio Claro	4D-042T	534,510	535,010	535,510	536,010
602	Rio Corumbataína- Captação SEMAE Piracicaba / Piracicaba	-	3,399	4,099	4,799	5,500
84	Rio Piracicaba em Artemis / Piracicaba	4D-007T	3,010	3,510	4,010	4,510
603	Rio Capivari - Reforma Agrária / Campinas	4E-027T	2,809	3,210	3,610	4,010
609	Rio Capivari Sabesp Monte Mor / Monte Mor	-	529,009	529,509	530,009	530,509
608	Rio Capivari Mirim em Monte Mor / Monte Mor	-	-	-	-	4,000
745	Rio Jundiá em Campo Limpo Paulista / Campo Limpo Paulista	-	2,540	2,939	3,339	3,740
502	Rio Jundiá - Itaici / Indaiatuba	4E-017T	554,009	554,509	555,009	555,509
604	Rio Jundiá / Salto	-	3,700	4,099	4,500	4,900

Cota com referência ao nível do mar (cota ortométrica)

REDE TELEMÉTRICA DAEE/SP

09/05/2026						Vazão (Q)				Nível (Flu)			
Nomeclatura no mapa	Posto de medição local	Código do Posto	Vazão Média do Mês Atual	Vazão do rio 09/05/2026 07 h	Nível do rio 09/05/2026 07 h	Vazão Média Histórica de Maio	Vazão 7h/Vazão média	Vazão 09/05/2025 07h	Relação Q (09/05/26) 7h / Q (09/05/25) 7h	Nível Médio Histórico de Maio	Nível 7h/ Nível médio	Nível 09/05/2025 07h	Relação Flu (09/05/26) 7h / Flu (09/05/25) 7h
			(m³/s)	(m³/s)	(m)	(m³/s)	%	(m³/s)	%	(m)	%	(m)	%
593	Rio Cachoeira Piracaia	3E-122T	5,24	5,20	1,26	3,90	33,36 % Acima	3,69	40,91 % Acima	0,77	63,51 % Acima	1,08	16,79 % Acima
53	Rio Cachoeira Captação Piracaia	3E-116T	*	*	2,31	1,38	*	*	*	1,85	24,92 % Acima	1,87	23,45 % Acima
80	Rio Atibaína Mascate Nazaré Paulista	3E-089T	3,70	3,97	2,56	1,94	104,74 % Acima	3,01	32,05 % Acima	1,36	88,53 % Acima	2,34	9,57 % Acima
54	Rio Atibaia Atibaia	3E-063T	11,81	11,52	2,53	7,73	48,97 % Acima	10,57	8,91 % Acima	1,88	34,41 % Acima	2,42	4,29 % Acima
55	Rio Atibaia Bairro da Ponte Itatiba	3D-006T	15,31	15,34	4,64	17,60	12,84 % Abaixo	13,13	16,83 % Acima	4,24	9,41 % Acima	4,51	2,91 % Acima
56	Rio Atibaia Captação Valinhos	3D-007T	16,61	15,84	1,10	14,94	5,99 % Acima	14,61	8,41 % Acima	1,04	5,58 % Acima	1,06	4,08 % Acima
59	Rio Atibaia Desemb. Furtado Campinas	3D-003T	16,42	15,69	0,84	19,76	20,61 % Abaixo	13,39	17,17 % Acima	0,91	7,91 % Abaixo	0,78	7,71 % Acima
57	Rio Atibaia Acima de Paulínia	4D-009RT	18,94	16,21	2,10	22,19	26,94 % Abaixo	14,52	11,65 % Acima	2,07	1,4 % Acima	2,05	2,29 % Acima
52	Rio Jaguarí Guaripocaba Bragança Paul.	3D-015T	1,29	1,26	0,91	5,65	77,66 % Abaixo	1,45	12,97 % Abaixo	1,00	9,4 % Abaixo	0,95	4,43 % Abaixo
138	Rio Jaguarí Buenópolis Morungaba	3D-009T	6,71	6,18	1,35	13,36	53,76 % Abaixo	6,30	1,94 % Abaixo	1,02	32,25 % Acima	1,36	0,52 % Abaixo
49	Rio Jaguarí Jaguariúna	3D-008T	6,73	6,67	1,32	8,99	25,83 % Abaixo	4,86	37,34 % Acima	0,91	44,95 % Acima	1,21	8,74 % Acima
50	Rio Camanducaia Dal Bo Jaguariúna	3D-001T	7,07	6,69	0,46	11,31	40,88 % Abaixo	5,41	23,63 % Acima	0,64	28,28 % Abaixo	0,36	26,8 % Acima
48	Rio Jaguarí Usina Ester Cosmópolis	4D-001T	15,54	14,09	0,89	26,30	46,41 % Abaixo	14,16	0,44 % Abaixo	1,04	14,33 % Abaixo	0,79	12,36 % Acima
607	Rib. Quilombo Americana	-	6,34	5,48	1,75	*	*	4,11	33,39 % Acima	*	*	1,67	4,92 % Acima
599	Rio Piracicaba Santa Bárbara D'Oeste	-	51,82	44,72	491,55	45,20	1,05 % Abaixo	34,02	31,47 % Acima	491,62	0,01 % Abaixo	491,40	0,03 % Acima
46	Rio Piracicaba Piracicaba	4D-015T	61,80	52,48	1,45	75,44	30,43 % Abaixo	*	*	1,63	11,35 % Abaixo	*	*
601	Rio Corumbataí Rio Claro	-	3,21	3,05	557,60	3,47	12,1 % Abaixo	1,94	57,46 % Acima	557,78	0,03 % Abaixo	557,49	0,02 % Acima
630	Rio Corumbataí Novo Batovi Rio Claro	4D-042T	3,27	3,24	532,36	4,63	30,09 % Abaixo	2,80	15,61 % Acima	532,22	0,03 % Acima	532,26	0,02 % Acima
602	Rio Corumbataí Captação SEMAE Piracicaba	-	7,98	7,07	0,93	11,98	40,99 % Abaixo	4,23	67,16 % Acima	1,07	13,08 % Abaixo	0,81	14,25 % Acima
84	Rio Piracicaba Artemis Piracicaba	4D-007T	68,76	56,91	0,88	93,95	39,42 % Abaixo	42,27	34,66 % Acima	1,22	27,95 % Abaixo	0,70	25,75 % Acima
603	Rio Capivari Reforma Agrária Campinas	-	1,16	0,95	1,57	1,66	42,53 % Abaixo	1,02	6,1 % Abaixo	1,64	4,15 % Abaixo	1,61	2,18 % Abaixo
609	Rio Capivari Sabesp Monte Mor	-	5,29	4,48	527,04	5,99	25,23 % Abaixo	4,33	3,49 % Acima	527,14	0,02 % Abaixo	527,03	0 % Acima
745	Rio Jundiá Campo Limpo Paulista	-	0,94	0,85	1,34	0,88	3,75 % Abaixo	0,69	22,22 % Acima	1,33	0,83 % Acima	1,31	2,76 % Acima
502	Rio Jundiá Itaicí Indaiatuba	4E-017	4,59	2,53	553,42	7,65	66,95 % Abaixo	4,93	48,71 % Abaixo	553,60	0,03 % Abaixo	553,53	0,02 % Abaixo
604	Rio Jundiá Salto	-	7,34	5,88	0,97	6,26	6,13 % Abaixo	5,48	7,17 % Acima	1,31	25,65 % Abaixo	0,96	1,88 % Acima
608	Rio Capivari Mirim Monte Mor	-	0,61	0,43	0,75	0,40	8,25 % Acima	0,39	12,47 % Acima	0,61	22,95 % Acima	0,72	4,02 % Acima

Legenda: Normal (Azul), Atenção (Amarelo), Alerta (Laranja), Emergência (Vermelho), Extravasamento (Vermelho Escuro)

OBS1: Tendo em vista que os postos 745 e 608 são recentes, as médias históricas não estão disponíveis.

OBS2: Os postos 607, 599, 601, 630, 609 e 502 possuem cota com referência ao nível do mar (cota ortométrica).

* A vazão média e o nível médio (série histórica) estão sendo calculados com dados até o ano de 2024.



Secretaria de Meio Ambiente, Infraestrutura e Logística



SÃO PAULO GOVERNO DO ESTADO

